シヴァーライズ完全非買品オリジナルピアスを100名様にプレゼント!

MEN'S KNUCKLE

New Outlaw Fashion & Lifestyle Magazine

[メンズ ナックル]
10月号 500yen
2007年10月1日発行
(毎月1回1日発行)
第2巻第10号(通巻24号)
m-knuckle@millionpub.co.jp

メンズナックル
MK公認サイト
mennaku.net

メンナク系
秋スタイルを先取れ!
オータム伊達ワル
最新ファッションは
コレだ!

'07秋、始動!
絶対に手に入れたい
"NEW BRAND"
FILE05

水着祭り2007
in江ノ島リポート

緊急特集!!
激震度No.1ブランド
渋谷・原宿の
リアルストリート発
「ジャラモテ」
アイテムはコレだ!

ギャル300人アンケート
ルックス?性格?
やっぱり金?
それともセックス?
ぶっちゃけ女のコは
こんな男を求めてる!

TOKYO KNUCKLE STYLE

ジェットフィールド
JET FIELD武装で
「伊達ワル王子」
になってみろ!!

ジェット
Jフィールド限定オリジナル携帯ストラップを200名様にプレゼント

MEN'S KNUCKLE [メンズナックル] 10月号
2007年10月1日発行(毎月1回1日発行) 第2巻第10号(通巻24号)
発行人/平田 明
編集人/倉科典仁
発売元/(株)大洋図書 〒101-0065 東京都千代田区西神田3-3-9 大洋ビル TEL03-3263-2424(代表)
発行所/ミリオン出版(株) 〒101-0065 東京都千代田区西神田3-3-9 大洋ビル8F TEL03-3514-1480(代表)
●編集部TEL03-3514-1477(直通) ●広告部TEL03-3514-1472

©MILLION PUBLISHING CO.,LTD. 2007 Printed in Japan.

定価500円 本体476円 雑誌 08637-10
4910086371078
00476

gazelle Head
OPEN THE EIGHTby GOLD LABEL
東京都渋谷区神南1-23-10 109-② 5F
TEL/FAX 03-3477-8222
http://www3.plala.or.jp/gazelleHead/ (PC)
gazellehead@bz01.plala.or.jp (MAIL)
gazelle Head
OPEN THE EIGHTby GOLD LABEL
北海道札幌市中央区南一条西二丁目9-1 SAPPORO-ALTA B1F
TEL/FAX 011-218-3160
JET FIELD under world
東京都渋谷区神南1-8-8
TEL/FAX 03-3462-4562
http://www7.plala.or.jp/jetfield/ (PC)
http://m.rakuten.co.jp/jetfield/ (MOBILE)
http://www3.ezbbs.net/cgi/bbsi?id=jetfield&dd=3
(JET FIELD 新作情報)
jetfield@cameo.plala.or.jp (MAIL)
gold Label EIGHTby TOKYO JAPAN
東京都渋谷区神宮前4-26-32
TEL/03-5785-1874
http://www.eightby.com/ (PC)
http://m.rakuten.co.jp/goldlabel/
(EIGHTby GOLD LABEL MOBILE SITE)
shop@eightby.com (MAIL)
EiGHT By
愛知県名古屋市中区錦3-24-4 サンシャイン栄 3F
TEL/FAX 052-310-2312
eightby@sunshine-sakae.jp (MAIL)
gazelle Head
左) ガンホルダー 16.590yen(予定)
/ガゼルヘッド9月発売予定
デストロイドスカルフェイスT 10.290yen
/デッドリージェスター
バレットバングル 8.190yen
/EATS
真鍮ネックレス 13.440yen
/EATS
NEWS PAPER ARMY PANTS 8.925yen
/TOKYO RUSH THE REAL COLORS
スカルフェザーウォレットチェーン 23.940yen
/FUGA×TOKYO RUSH THE REAL COLORS
(その他モデル私物)
model_ gazelle NORI
右) レインボーバタフライVネック 7.875yen
/EIGHTby GOLD LABEL
スタッズポケットデニム 22.890yen
/EIGHTby GOLD LABEL
ディオールリメイクベルト 26.145yen
/ロンダストン
クラウンクロスネックレス 18.165yen
/EIGHTby GOLD LABEL
(その他モデル私物)
model_ JET KENJI
上記商品についてのお問合せ先
ガゼルヘッド03-3477-8222
この夏を終わらせない・・・
gazelle Head サマーメモリアルBOX発売決定!!!
完全WEB限定販売夏物５点入り
¥5，250(税込み)
8/28(TUE)10:00 予約受付開始
MOBILE SHOPPING
(携帯ご利用の方)
http://m.rakuten.co.jp/jetfield/
http://www.rakuten.co.jp/jetfield/
JET FIELD楽天市場店
WEB限定プレゼント
企画もしています!!!
ガゼルヘッド109-②店、ガゼルヘッド札幌ALTA店、名古屋EIGHTby SHOP
店頭限定イベント9月1日、２日に限り、メンズナックル見たと会計時に
言っていただくとお買い上げ商品が全て20%OFF!!!
(SALE商品，一部除外品を除く)
JET FIELD代表 宮村瑞紀ブログ http://ameblo.jp/jetfield/
JET堤 賢二ブログ http://ameblo.jp/jet-kenji/
JET裕司 ブログ http://ameblo.jp/jet-yuji/
名古屋EIGHTby SHOPブログ http://ameblo.jp/8xnagoya/
ガゼルヘッド109-②ブログ http://pub.ne.jp/gazellevoice/
原宿EIGHTby GOLD LABEL STOREブログ http://blog.livedoor.jp/eight_by/

JET FIELD武装で「伊達ワル王子」になってみろ!!

(ジェット フィールド)

YOUSEI STYLE

トーキョー ラッシュ ザ リアル カラーズのジャケット¥39900、オードリー バラックのVネックロンT¥7875、アクセサリー・モデル私物、そのほかはスタイリスト私物／ハードな男は常にセクシーさを持ちあわせている。そのセクシーこそが男の見せ所だ。

TOKYO KNUCKLE STYLE #04 BYJET FIELD

アンダーグラウンドの世界に存在する独自性のあるファッション。そのスタイルをリアルに表現するJET FIELD。これほどまでにメンナクが提案する「伊達ワルスタイル」を見事に表現してくれるショップはないだろう。伊達ワルなオレらの伊達ワル的ファッション。それはJET FIELDに行けばひと目でわかる。コレがオレらの貫き通すべきスタイルだと。

Photo/NAKASUJI JUN Text/NOBUKO KOYAMA Styling/KOSHITAWA TAKAYUKI

※取り扱いはすべてジェットフィールド。お問い合わせ先はP144のSHOP LISTをご覧ください。

RYOMA STYLE

エイトバイのベロアジャケット¥37800、同 ロゴ入りロンT¥7875、パッチNYCのネックレス¥19740、そのほかはスタイリスト私物／光沢のあるベロア素材を使ったアイテムは秋冬スタイルに欠かせない高級感あるもの。深みのあるカラーでその存在感はさらにアップ。

世界が震撼するようなファッションはオレたちにしか作り出せない

RYOMA STYLE

TOKYO KNUCKLE STYLE#04 BY JET FIELD

ソフトに輝く一筋の光に女は吸い込まれていく

STYLE.1

トーキョー ラッシュ ザ リアル カラーズのロングニットパーカ¥13440、同 サングラス¥8925、エイトバイのプリントロンT¥7875、ジェットレーベルのデニムパンツ¥35000、フーガ×トーキョー ラッシュ ザ リアル カラーズのウォレットチェーン¥23940、ジャンニ バルバトのブーツ¥134400、アクセサリー・モデル私物／ダメージデニムをニットで大人っぽく着こなす。

女という獲物を仕留めるためなら臨戦態勢をとり続けてやる

STYLE.2

トーキョー ラッシュ ザ リアル カラーズのジャケット¥23940、同 デニムパンツ¥22890、エイトバイのVネックロンT¥8925、アイヴィーのベルト¥94500、フーガ×トーキョー ラッシュ ザ リアル カラーズのウォレットチェーン¥16590、ジュディーオーガのドッグタグ¥14490／ミリタリージャケットはデニムでスマートに。

オレは個性という武器で女の本能を刺激してみせる

STYLE.3

エイトバイのロングチェックシャツ¥15540、同 クラウンVネックロンT¥8295、トーキョー ラッシュ ザ リアル カラーズのデニムパンツ¥26250、ローファイのスタッズベルト¥47250、アイヴィーのネックレス¥94500、フーガ×トーキョー ラッシュ ザ リアル カラーズのレザーシューズ¥31290、ほかアクセサリー・モデル私物／ロングシャツで個性を演出。

YOUSEI STYLE

TOKYO KNUCKLE STYLE#04 BY JET FIELD

光と影が同居する。それがモテる男のスタイルだ

STYLE.1

エイトバイのテーラードジャケット¥29400、オードリー バラックのラグランTシャツ¥8295、トーキョー ラッシュ ザ リアル カラーズのデニムパンツ¥26040、ローファイのベルト¥39900、アクセサリー・モデル私物／デニムに高級感を出す黒ジャケット。

ブラックは色という枠を超え、新たなフィールドへと進化した

STYLE.2

トーキョー ラッシュ ザ リアル カラーズのナイロンパーカ¥17640、同 カーゴパンツ¥22800、エイトバイのロゴ入りロンT¥7875、アイヴィーのベルト¥94500、ブーツ・スタイリスト私物、サングラス・アクセサリー・モデル私物／黒でハードに魅せるミリタリースタイル。

最高のラグジュアリーはラフな中にこそ存在する

STYLE.3

オードリー バラックのトラックジャケット¥17640、グラフィティのプリントVネックロンT¥6930、ジェットレーベルのデニムパンツ¥35000、スニーカー・スタイリスト私物、サングラス・アクセサリー・モデル私物／カジュアルさの中にあるエロさを見い出せ！

TOKYO KNUCKLE STYLE SPECIAL PRESENT

JET FIELD［ジェットフィールド］限定 オリジナル非売品ケータイストラップを200名様にプレゼント!!

ロゴが入ったことでレア度がさらにアップ。

コンセプトである「UNDER WORLD」を刻印。

応募要項

スペシャルプレゼントをご希望の方は、P123のアンケートを記入の上、プレゼント希望に○をして編集部まで送ってください（アンケートを記入されていない場合は無効になってしまいますので気をつけてください）。プレゼントの当選者は発送をもって発表にかえさせていただきます。皆さんの応募をお待ちしています!

我らがJET FIELDから非売品の限定オリジナルケータイストラップをプレゼント。渋谷店オープン記念のノベルティーとして作られたモデルがメンナクバージョンとして別色で登場。もちろん非売品という超レアなストラップを、なんと200名様にプレゼントしちゃうという、うれしい企画! 肌身離さず持つケータイだからこそ、ファッション性も高めたい。そんなみんなの願望を叶えてくれるクールなストラップはプレミアもののアイテムだ!

渋谷発のJET FEILDが全国へと羽ばたいていく!

本誌でもおなじみのエイトバイ、エイトバイゴールドレーベル、ラッシュ、デッドリー ジェスター、エロスハート、ジョリー ロジャーなど数々のドメスティックブランドを扱うJET FIELDとガゼルヘッド。ショップ・ガゼルヘッドは札幌アルタB1Fに期間限定オープンし、9月15日には福岡天神コア内にニューショップが立ち上がる。そして今秋からはガゼルヘッドがブランドとして登場するなど、その勢いは全国各地へと浸透するほどパワーアップしている!

gazelleHead 渋谷109-②店
http://www.rakuten.co.jp/gazellehead/（PC）
http://m.rakuten.co.jp/gazellehead/（携帯）
東京都渋谷区神南1-23-10 109-②5F ☎03-3477-8222

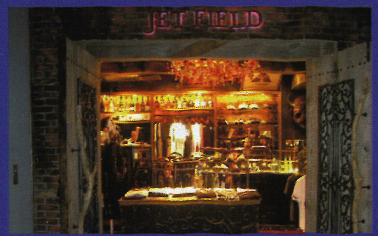

JET FIELD
http://www7.plala.or.jp/jetfield/
http://m.rakuten.co.jp/jetfield/（携帯）
東京都渋谷区神南1-1-8 ☎03-3462-4562

モテる男にはワケがある。そのワケ、教えてやるよ

MODEL ★ YOUSEI
エイトバイのファー付きテーラードジャケット¥48300、同 ダメージデニムパンツ¥16590、オードリー バラックのロンT¥8190、トーキョー ラッシュ ザ リアル カラーズのサングラス¥8925、アクセサリー・モデル私物／ジャケットスタイルはえり元のファーでゴージャスに。

MODEL ★ RYOMA
オードリー バラックのシワ加工シャツ¥14490、トーキョー ラッシュ ザ リアル カラーズのプリントロンT¥8190、ジェットレーベルのカーゴパンツ¥36750、スニーカー・スタイリスト私物、アクセサリー・モデル私物／アメカジは黒で引き締めるのが鉄則。

もしかするとJET FIELDがなければ、メンナクが伊達ワルスタイルを提案することはできなかったかもしれない……。それほどまでに影響力を持つJET FIELD。エイトバイ、トーキョー ラッシュ ザ リアル カラーズなどを中心に、強い影響力を持つドメスティックブランドをリリースし、さらには世界で注目されるインポートアイテムまで網羅する。JET FIELDのフィルターを通して世界中から集められたアイテムには、それぞれ独自の世界観、トレンド感、そしてカリスマ性が潜んでいる。伊達ワルスタイルはそのカリスマ性に導かれているのかもしれない。

〝ハイエッジ〟をキーワードにロックかつユニセックスな匂いのするアイテムをリリースするエイトバイ。そしてゴージャスアメリカをテーマに2006年にスタートしたトーキョー ラッシュ ザ リアル カラーズ。このふたつを軸にしたJET FIELDのドメスティックブランドはディテールへのコダわり、ゴージャス感、そしてテイストや既成概念の枠を超えたオリジナリティーがある。そのオリジナリティーは男が男であるために必要な要素を持っている。そう、〝モテる〟という要素を。なんのためにオシャレをするのか。根底には「女にモテたい」という男なら誰しもが考える願望がある。その真髄を貫き通すことでJET FIELDはココまで登り詰めてきた。

だがJET FIELDはココで満足なんかしていない。これからも常に移り行く時代とともに変化し、成長し続けるだろう。そのスピードについて行くことができるヤツだけが、モテる男になれるんだ。断言してやる。JET FIELDを己のものにできるヤツは、必ず女にモテる。女を喜ばすことのできる男になりたくはないか？ 女に苦労しない男になりたくはないか？ 女に飢えた男になんかなりたくはないだろう？ だったら今すぐJET FIELDに向えばいい。それだけのことだ。

TOKYO KNUCKLE STYLE #04 BY JET FIELD

012 秋の格上三大トップスを伊達ワル的リコメンド
メンナク系 秋スタイルを先取れ! 最新伊達ワルオータムスタイルはコレだ!

023 今秋起動!激震度No.1ブランド“シヴァーライズ”が全貌を現す!
渋谷・原宿リアルストリート発→“ジャラモテ”アイテムはコレだ!

029 **ブラックカーゴで女を瞬殺せよ!**

033 コーデの主役にもサブにもなるハットを狙え!
この秋、俺はハットで激モテするぜ! お前はどうする?

038 いま一押しの激ヤバアイテムを見逃すな!!
KNUCKLE NEWS!!

040 **秋の最新モテヘア&男のBeauty強化SP!**

046 '07秋、始動! 絶対に手に入れたい
"NEW BRAND" FILE 05

082 デットリー ジェスター
LOCK ON MY HEART

083 ガチモテサークルはどっちだ!!
オレらがナンバー1サー人じゃい!

084 ガキんちょ以外は立入禁止!
BOY'S KNUCKLE スト★スナ

087 ナオケンの突撃! お宅訪問!!
読者のオウチに泊めさせてくれYOO!!!

093 ギャル300人アンケート!!
ルックス? 性格? やっぱり金? それともセックス? ぶっちゃけ女のコはこんな男を求めてる!

103 **GIRL'S KNUCKLE COLLECTION**

106 **ギャル★プリ**

108 いい物を! 簡単に! 安く!
Beach Remaker's

109 伊達ワルは携帯にすら気を抜かない
ギラモテ携帯で男をデコれ!

112 **one item story**

113 796.5 ―ナックル☆ファイブ―

118 投稿! ヤバエロトーク!

120 メン☆マス

122 SPECIAL KNUCKLE PRESENT!!

123 メンナクアンケート

144 ショップリスト

023

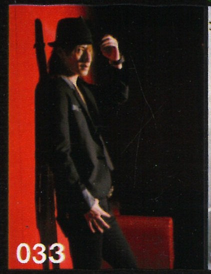
033

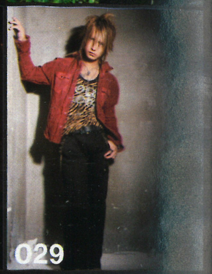
029

004 JET FIELD武装で TOKYO KNUCKLE STYLE 「伊達ワル王子」になってみろ!!

051 スト★スナ
伊達ワルearly autumn style!!

060 **Shop Staff Snap**

066 売り切れ御免!
MAX90%OFFアイテムを速攻でGETしろ!
伊達ワル男ならナックルストアをチェックしろ!

068 脱いでも魅せる男であれ!
伊達ワルTATOO

071 メンナクドリーム2007
読モへの道!! ～夏合宿編～

077 MEN'S KNUCKLE HYPER CLUB REPORT
夏はやっぱりレイブっしょ! 江ノ島で水着祭りだワッショイ!!

012

040

046

103

077

MEN'S KNUCKLE New Outlaw Fashion & Lifestyle Magazine
2007年10月号
http://www.mennaku.net
m-knuckle@millionpub.co.jp

CONTENTS

COVER MODEL
YOUSEI/リハティーンのナイロンジャケット¥18690(UDG)、ゴールトフラットのプリントタンクトップ¥4095(M&K)、ハッファローホフスのフッシュハンツ¥13650(ハッファローホフス)、スタッスヘルト¥6195(エトフ)、アクセサリー・モテル私物
RYOMA/テットリー シェスターのトレスシャツ¥26250・同 タメージテニムハンツ¥27300・同 レサークローフ¥10290(以上M&K)、アクセサリー・モテル私物

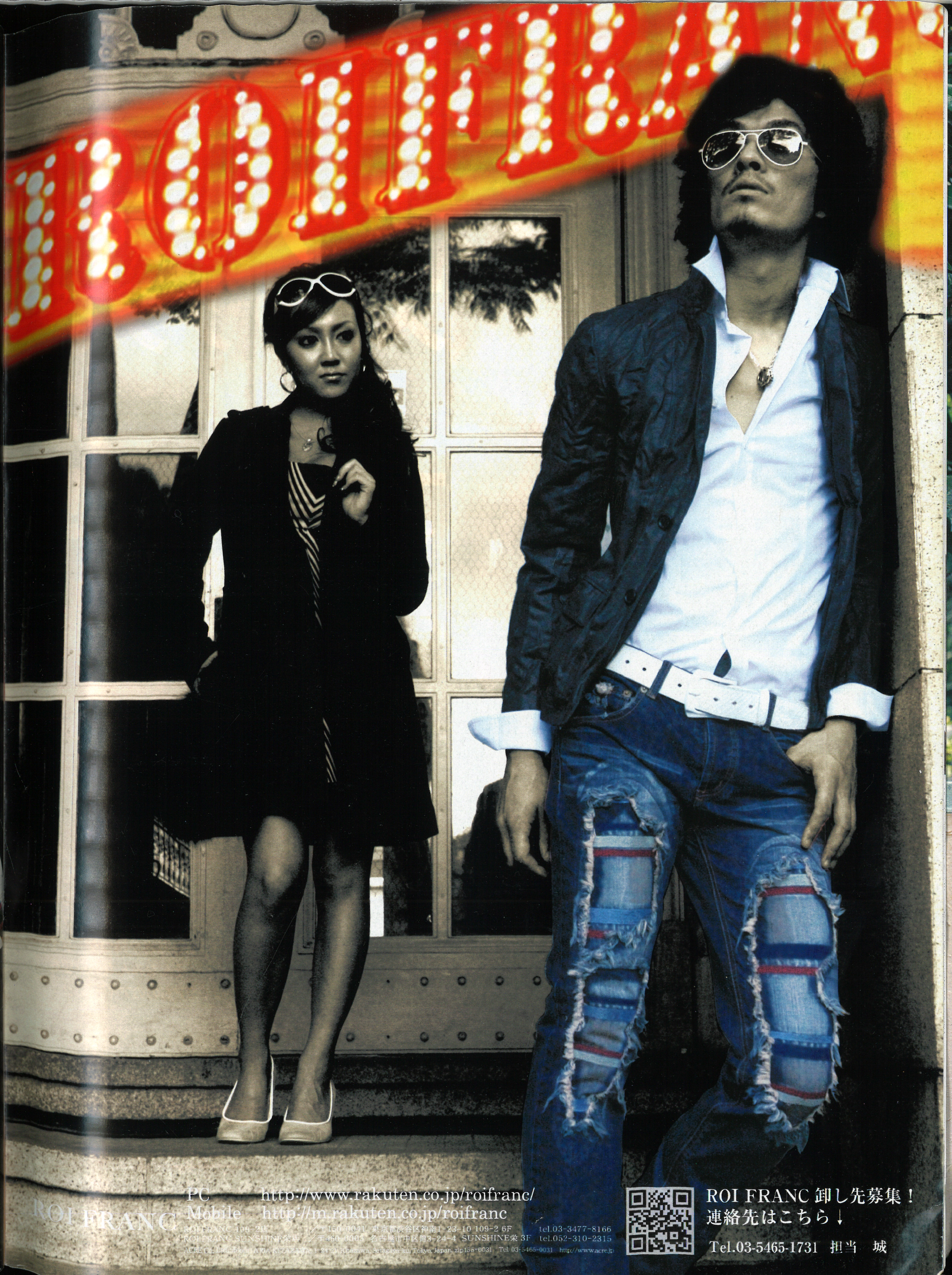

MODEL ★ M.RYOU

レッド、ブルー、シルバーで記されたロゴがナイトストリートで勝てるギラつきとなり、ベルトのホワイトが差し色として機能している／ハイスフェアリーのラインストーンロゴVネックT￥4935(UDG)、COWBOYのビット付きスラックス￥14700(BuffaloBobs)、オリジナルのゴールドバックルベルト￥5990(Diavlo渋谷109-②店)

MODEL ★ NAOTAKA

アラクレフォーマルスタイルの創世た／ゴールドブラットのブラックシャツ￥6195(M&K)、HELLS BELLSのスキニーデニムPT￥14490(ETOFFE)、ラガスのウォレットチェーン￥6930(ラガス渋谷109-②店))、Luv maisonのレザーグローブ￥19950、Luv maisonのパイソンベルト￥16590、Luv maisonのレースアップシューズ￥24150(以上JACKROSE2F)

MODEL ★ YUUNOSUKE

女たちを制圧すべく、ブラックミリタリーの領域へ侵攻せよ／リバティーンのZIPカモフラJKT￥18690、Graffityのコーデュロイパンツ￥15960(以上UDG)、DEADLY JESTERのストライプシャツ￥10500(M&K)、オリジナルのベルト￥5990(Diavlo渋谷109-②店)、オリジナルのロングブーツ価格未定(Sabgreed by ESPE渋谷109-②店)

MODEL ★ RYOMA

アウトローなベストコーデ／Luv maisonのストライプシャツ￥10290、Luv maisonのベスト￥12600(以上JACKROSE2F)、Graffityのコーティングパンツ￥13650(UDG)、オリジナルのベルト(バックル)￥3500、(帯)￥3990、オリジナルのチェーンベルト￥2990(以上Diavlo渋谷109-②店)、オリジナルのロングクロスネックレス￥17640(FUGA)、オリジナルのミュール￥14490(Sabgreed by ESPE渋谷109-②店)

MODEL ★ KENTAROU

シックにロックに変幻自在のコーデた／オリジナルのヘンリーネックロンT￥8295(FUGA)、オリジナルのスタッズデニムパンツ￥16590、オリジナルのストール￥3045(以上Casva渋谷109-②店)、オリジナルのブレス￥10290(FUGA)、オリジナルのスタッズベルト￥8925(LAGUST渋谷109-②店)　※ブーツ、スタイリスト私物

MODEL ★ RIKI

武骨バイカーの真骨頂!／オリジナルのライダースJKT￥39900(BuffaloBobs)、DEADLY JESTERのブラックシャツ￥12600、DEADLY JESTERのスキニーデニムパンツ￥27300(以上M&K)、オリジナルのベルト(バックル)￥2500、(帯)￥5990(Diavlo渋谷109-②店)、オリジナルのロングブーツ￥20790(Sabgreed by ESPE渋谷109-②店)　※サングラス、スタイリスト私物

cut and sewn
shirt
outerwear

メンナク系秋スタイルを先取れ!

最新伊達ワルオータムスタイルはコレだ!

秋の格上三大トップスを伊達ワル的リコメンド

――秋。それは一夏の恋にピリオドを打った傷心の女たちが街に溢れる季節。そんな秋にモテ勝ちする男とは、アウトロースタイルの中にもさりげなく包容力を匂わせている。そう、女たちの心にポッカリと開いた穴を補完する能力が問われているんだ。そこで今回はさりげに包容力が加味されたシャツ、カットソー、ライトアウターの三大スタイルをリコメンド。今季一人勝ちを約束されたトップスたちがお前の秋に彩りを添える。

photo/NAKASUJI JUN text/SAKAYA DAISUKE styling/KOSHITAWA TAKAYUKI

※商品の問い合わせは先はP144のSHOP LISTをご覧下さい。表記の無いアイテムは全てモデル私物です。

メンナク系秋スタイルを先取れ!
最新伊達ワルオータムスタイルはコレだ!
cut and sewn　shirt　outerwear

胸から発信されるマインドメッセージ。コイツを女の心に届かせる

MODEL ★ M.RYOU

ベルトのゴールドピラミッドスタッズの武骨さとカットソーのゴールドスカルの武骨さが生み出すシナジーは最強最高!／オリジナルのスカルプリントT￥7245（JACKROSE1F）、カラースハイスタイルのクラッシュデニムパンツ価格未定（Of The Neige-style-）、オリジナルのベルト￥7140（LAGUST 渋谷109-②店）

MODEL ★ NAOTAKA

某飲料メーカーをオマージュし、「SEXY」の文字を「SEXSI」とアレンジ!　極上の遊び心を持ったポップさがコーデの核／COWBOYのレイヤードVネックT￥7245、オリジナルのクラッシュデニムPT￥17640（FUGA）、オリジナルのバックルベルト￥7140（LAGUST 渋谷109-②店）

JACKROSEがイチオシするモチーフといえばアイアンクロス。ラメビーズでフロントにデカデカと投入している!　このストイックな武骨さが女たちを引き寄せる／オリジナルのアイアンクロスロンT￥7140（JACKROSE1F）

聖母マリアなどをモチーフにしたシンボリックなデザインながら、どこかキッチュ性も感じられるアクの強いカットソー。汚されることではじめて見える真実もあると知れ!／オリジナルのプリントロンT￥9240（Rise Rily）

俺たちが背中で“男”を語るように、ヒョウはその背中で野性味あるオーラを漂わすものだ。バックには後姿の猛々しいヒョウのプリントをON。要所はシャイニーシルバー加工／オリジナルのレオパードロンT￥7980（LAGUST 渋谷109-②店）

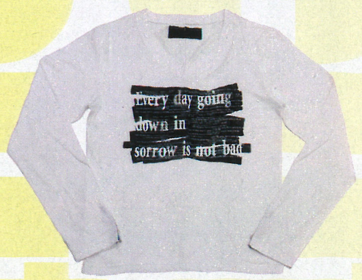

プリント中の要所の英字をシャイニーストーンできらめかせ、ラフテイストの中にわずかにロマンティック感をプラス。袖口にボタンが付いているので残暑の日には腕まくりもOK／オリジナルのプリントカットソー価格未定（Of The Neige-style-）

ポップロックテイストのラグランなので、いい意味でちょいチャラ感を演出できる。ノリのいい女からの食い付きは抜群。首後ろ部分にはブランドワッペンをあしらってある／HPPのフォトラグランT￥3980（GRIMGATE）

ビッグウェーブに乗るサーファーがプリントされている。が、そのウェーブがイーグルに成り代わるというドープなデザイン。五分袖になっているから初秋の海に最適!／オリジナルのサーファー五分袖T￥9450（Rise Rily）

“抗えない（＝IRRESISTIBLE）”ほどセクシーな女に出会ったことがあるか？　プリントの女が中指を立てながら見下ろす高圧的な視線は、まわりの誰もを圧倒する存在感を持つ／オリジナルのガールフォトロンT￥8295（FUGA）

翼の生えたギターが描かれたアダルティロックな一枚。シルバーハクプリントで存在感を主張するという派手すぎない演出に、LUV MAISONらしさが滲み出ている／Luv maisonのシルバーハクロゴロンT￥9240（JACKROSE2F）

カジュアルに妖艶セクシーという食い合わせも悪くないぜ？　五分袖ボーダーにバタフライという一見不釣合いなモチーフでも、調和させるデザインワークが見事!／HPPのボーダーバタフライロンT￥3980（GRIMGATE）

カリグラフィーで描かれたブランドロゴがミステリアスニュアンスを醸し出している。シンプルなデザインながらgraffityらしいオーセンティックな作りが好印象なカットソー／Graffityのサーマルロン T￥6930（UDG）

ブラックのカットソーにシャイニーシルバーのタンクがセットでついてくるお得なアイテム。まだ伊達ワルなレイヤードテクに自信が持てないってお前にうってつけ!／オリジナルのタンク付きカットソー￥9240（GRIMGATE）

何のインパクトもないつまらないアイテムだ……なんて思ったお前はまだまだ素人。ボタンがスカルになっていて、接近してきた女にのみにその背徳感を香らせているんだ／オリジナルのスカルボタンヘンリーネックT￥10290（Rise Rily）

ラグジュアリー素材のベロアを用いながら誠実感は皆無。けれどそれは狙い通り。シルクハットスカルや赤いベロアが醸し出す怪しさが、アングラ好きな女たちをおびき寄せる／リバティーンのスカルラグランT￥6930（UDG）

カットソーってのはある意味、ファッションという領域を超えた存在だと言える。なぜならフロントやバックに描かれたデザインは、着る者のマインドメッセージと同義だと考えられるからだ。例えばレオパードが描かれていればそのワイルドさが己のアイデンティティとも取れるし、ロゴが刻まれていればそのブランドコンセプトに己のソウルが同調していることを示せるからだ。さぁ、傷心の女たちの胸にそのメッセージを届けようか。

肩から胸にはネイティブ感漂うブラックプリントをON。ベーシックなカジュアルも、コアなネイティブもいける柔軟性が◎。エリと袖にはワイヤーIN／オリジナルのプリントチェックシャツ¥11340（LAGUST 渋谷109-②店）

エロティックバブリーを極めることが女をベッドへ誘う最短ルートだ。スパンコールで「Vanquish Freak」と記された背中からはエロさも漂う／オリジナルのネルシャツ¥9240（Vanquish the Corner渋谷109-②店）

光沢のあるマテリアルを採用したこのシャツは、着る者を選ぶアイテムだ。ファッションスキルの高い者の手に掛かれば、最上級のフェロモンを拡散することは確実保証！／オリジナルの光沢シャツ¥8190（GRIMGATE）

さりげないきらめきがお前に愛の暗示を掛ける……。一見すると斜めストライプの入ったシンプルシャツ。だがボタンはシャイニー仕様となっておりラグジュアリー感が溢れている／F&Gのシャイニーボタンシャツ¥12390（QCT.FLASH）

こいつがニューアーバンスタイルの一つのベクトルとなる。機能性のあるポケットをデコレートツールとして昇華させた好サンプル。主張しすぎず、それでいてインパクトもある／オリジナルの8ポケットシャツ¥9345（BuffaloBobs）

激しいシワ加工を施すことで、落ち着いたイメージのあるチェック柄に攻撃的なワイルド感をプラスすることに成功。即座に味アリなコーデを演出できるのがいい／オリジナルのシワ加工チェックシャツ¥10395（BuffaloBobs）

そろそろ俺たちもセレブ界に殴りこもうか？　袖口と肩まわりをノーブルラグジュアリーなデザインにしてあるので、着る者のセレブランクを1段階押し上げてくれる／オリジナルのノーブルシャツ¥10290（FUGA）

肩まわりやポケットに施されたレザーテイストの切り替えが、ライトウェスタンニュアンスを演出。このちょいウェスタンこそ女のアンテナにフェロモン電波を届かせる／ゴールドブラッドの切替ネルシャツ¥6195（M&K）

MODEL★RIKI

シンプルノーブルシャツの順応性の高さに驚嘆／Graffityのストライプシャツ¥9975（UDG）、LCCのペンキカスタムデニムPT¥16590（QCT.FLASH）、プリバティのネイティブレザーバッグ¥20790、スウェルのネックレス¥12390、スウェルのベルト¥16590、スウェルのブレス（右手）¥10290、スウェルのブレス（左手）¥8190、ブラウスのサングラス¥11340（以上ETOFFE）

メンナク系秋スタイルを先取れ!

最新伊達ワルオータムスタイルはコレだ!

cut and sewn　shirt　outerwear

細かいディテールのリアルフラワーをブラック&グレイベースのシックカラーで仕上げたことで、アンニュイな色気を放出。シワ加工が大人の男の哀愁を醸し出しているのも◎／オリジナルのフラワーシャツ¥9345（BuffaloBobs）

シャツのシルエットには“シャープな清潔感”が帯同している。そしてカラーやディテールデザインで表現されるワイルドテイストやグランジテイストとその清潔感が溶け合い、甘辛いフェロモンを漂わせるに至るってわけだ。もうわかるだろ? その“シャープな清潔感”を源泉に持つ甘辛フェロモンに、傷心の女たちは本能的に深い安らぎを覚えるんだ。ワイルド&セレブリティなオータムシャツで、女たちに安堵感を与えてやろうぜ?

MODEL★RYOMA

コーデにちょいネイティブ感を加えられるシャツだ／BONA FIDE BUFFALOのチェックシャツ¥11550（BuffaloBobs）、DEADLY JESTERのプリント七分T¥11340（M&K）、オリジナルのクラッシュデニムPT¥17640（Casva渋谷109-②店）、オリジナルのベルト（バックル）¥1990、（帯）¥3990（以上Diavlo渋谷109-②店）

MODEL★TADAHIRO

タンクのギラつきをチェック柄がほどよく抑制する／ゴールドブラッドのネルシャツ¥8925（M&K）、フルブラッドのスパンコールロゴタンク¥5040（the Corner 渋谷109-②店）、オリジナルのコンチョベルト¥26040（Rise Rily）、DEADLY JESTERのブリーチデニムPT¥23100（M&K）、オリジナルのクロスネックレス¥10290（Of The Neige-style-）
※サングラスはスタイリスト私物

甘辛フェロモンがお好みな女たちに向けて上半身のボディメイク

深みのあるレッドがメロー感を香らせているアダルティ仕様のシャツ。デザインに懲りすぎず、ストライプというシンプルデザインに落とし込んだことが好材料となっている／Luv maisonのストライプシャツ¥10290（JACKROSE2F）

白地にブラックステッチが“高潔な暴力性”を表現。フロント胸まわりのスカルステッチと同テイストで、バック肩まわりに植物をモチーフにしたステッチをON／オリジナルのスカルステッチシャツ¥9975（LAGUST 渋谷109-②店）

この気高さが女たちの被支配欲を掻き立てるんだ。まだらにシャイニーゴールドが施されたラグジュアリーデザインは、単体でもテーラードJKTと合わせてもGOODコーデとなる／Luv maisonのハクプリントシャツ¥11550（JACKROSE2F）

まだらにレオパード柄やペーズリー柄が描かれたカオスなシャツ。フェイクレイヤード仕様となっているエリにはワイヤーが入っており、エリ立てスタイルでもキマる／オリジナルのダブルエリシャツ¥10290（FUGA）

センチメンタルな女を発見? ライトアウターでさりげに包み込め

サイドラインにパイソン柄を採用した光沢ジャージ。憑依させたパイソンマインドでバイオレンス度を鋭利なまでに研ぎ澄まし、女心の急所を一気に突け!/オリジナルのパイソンラインジャージ¥13650 (BuffaloBobs)

一歩先行く個性を実現できる。レイヤードされたフードの内側はメッシュ状。ポケットは片側だけにあしらったアシメタイプ。個性を磨けるコダわりのエッヂデザインだ/オリジナルのデカダブルフードパーカ　価格未定 (Rise Rily)

“ワイルドの出し惜しみ”ってのも女を口説く一つの手だと思わないか?　ライトブラウンでアダルトな雰囲気を出しつつ、裏地のレオパードでエロスを補完/オリジナルのナイロンJKT¥14990 (LAGUST 渋谷109-②店)

ラフなだけがジャージのメリットだって時代はもうとっくに終わってる。生地はベロア、左胸にはエンブレム、バックにはブランドロゴのステッチをON。ノーブル感を楽しめ/Graffityのベロアジャージ¥14910 (UDG)

そろそろ女たちに無口で穏やかな男ほど、隠し持った牙は鋭いって教えてやれよ?　シワ加工がメロー・ハードボイルドな空気を作り、一筋縄ではいかない男を演出/オリジナルのシワ加工テーラードJKT¥39900 (ROI FRANC渋谷109-②店)

シャイニーストーンでかたどられた両腕の「X」印が、アウトローフレイヴァーを容赦なく放出。アウトローしか愛せない女たちを抱いてやるのはお前だろ/オリジナルのXデコレートJKT価格未定 (Of The Neige-style-)

メンナク系秋スタイルを先取れ! 最新伊達ワルオータムスタイルはコレだ!

cut and sewn　shirt　outerwear

表面はシルバーシャイニー加工、裏面はワインレッド地という大人力を魅せつけたダブルJKT。「タメはガキ臭くて嫌い」なんていう女たちには、効果テキメンの一着だ/Luv maisonのシャイニーダブルJKT¥35700 (JACKROSE2F)

もう紳士ぶる必要はない。だってコイツを身にまとった瞬間、お前は本当の紳士になれるんだから。要所をゴールドにし、ラグジュアリージェントルを表現した/オリジナルのトレンチコート¥18900 (BuffaloBobs)

MODEL ★ NAOTAKA

ショート丈のライダースでタイトなボディラインをアピールしまくれ/ヒトゥンチャームスのライダースJKT¥20790 (イスクール・ジャパン)、インアフトのプリントタンク¥5145 (ETOFFE)、オリジナルのプリントデニムPT価格未定 (Of The Neige-style-)、オリジナルのベルト¥9800 (Diavlo渋谷109-②店)

MODEL ★ YUUNOSUKE

内からジワジワとアウトロー感が滲み出ているキレイめテーラードスタイル/Graffityのストライプテーラード JKT¥27930、ハイスフェアリーのホワイトシャツ¥6195、ハイスフェアリーのデニムパンツ¥9975 (以上UDG)、オリジナルのベルト¥5990 (Diavlo渋谷109-②店)

outerwear

ホワイト&ブラックのベーシックな作りならではの飽きの来ないデザインが好感度高し。ボアが付いているので初冬ぐらいであれば、コイツで乗り切れるのもありがたい!/ゴールドブラッドのボアデニムJKT¥13440 (M&K)

遊び心のあるグリーン、レッド、ブルーで描かれたことによりスカルがイイ感じのポップテイストとなっている。バックには「LOVE LIFE!」というポジティブメッセージ/オリジナルのスカルジャージ¥13440 (Casva渋谷109-②店)

ゴールドストライプから漂うのは夜のカネと夜の女の匂いだけ、さわやかさなど微塵も感じさせない。首まわりやポケットフラップは別素材にしてディテールにもコダわりを見せる/オリジナルのテーラードJKT¥20790 (Casva渋谷109-②店)

ハイセンスな街でも臆するな。この美麗なシルエットでアーバンストリートに映えるパイピングJKTの、モードセンスはかなり高めだ!/オリジナルのテーラードJKT¥20790 (Vanquish the Corner渋谷109-②店)

最強にモテる“クールオラオラ”への第一歩だ。配したスタッズでイイ雰囲気の無機質感が激増!　クールに女を引っ張る男になりたいヤツは着ろ!/オリジナルのスタッズデニムJKT¥17640 (GRIMGATE)

傷心女はやさしく抱きしめろ?　まぁそれも一つの手だ。が、もし“上辺のやさしさ”しか持ち合わせてないんなら、ムリにやさしさをアピールする必要はないぜ。ライトアウターはジャケット、ブルゾン、コート、パーカ、ジャージと多種多様。必ずしもやさしさを漂わせるツールではない。じゃあどうするかって?　ありのままの自分でいけばいい。ワイルドならワイルドなりに、アウトローならアウトローなりに傷心女を包み込んでやれよ。

渋谷の109MEN'Sが町田・福岡・静岡にOPEN RUSH!!

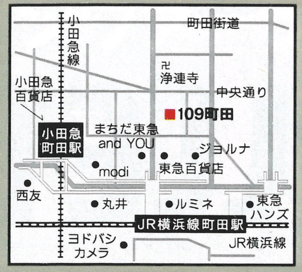

町田109
〒194-0013 町田市原町田 6-8-1

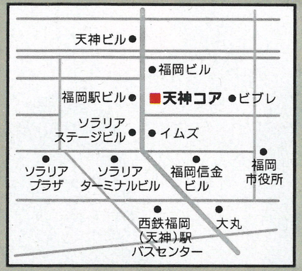

天神コア
〒810-0001 福岡市中央区天神 1-11-11

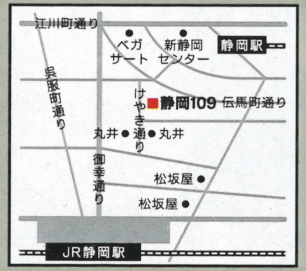

静岡109
〒420-0858 静岡県静岡市葵区伝馬町 6-1

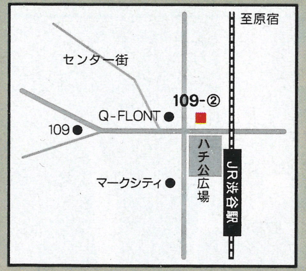

109-②
〒150-0041 東京都渋谷区神南 1-23-10

渋谷109MEN'S 6Fオープン1周年

PINK PANTHER × 109MEN'S

109MEN'S コラボ企画第3弾

ヴァンキッシュ・メイヘム・クルーズ
ラガス・グラッドニュース・ヴァロッシュ
バッファローボブス・トランスフォーム
ロイフランクの人気ブランドが
ピンクパンサーとコラボレーション!

THE PINK PANTHER™ & © 1964-2007Metro-Goldwyn-Mayer Studios Inc. All Rights Reserved.

109-②
TEL:03-3477-8111
〈109-②HP〉www.109-2.jp/

ストリート☆キングMASATO&RUI PRESENTS

今秋起動! 激震度No.1ブランド “シヴァーライズ”が全貌を現す!

“普通”を嫌い、“常識”をブッ壊す。
それが俺たちのジャラアクセ

MODEL ★ YUUSUKE

テーラードJKTの持つドレッシーさに民族テイストアクセを合わせることで、ほんのりとエロいエッセンスを振り撒いている／ファングス¥8295、バーミリオンブレス・価格未定(以上、全てCIVARIZE)、テーラードJKT¥16590、メッセージ5分カットソー¥7245、クレイジーデニム¥18690、パイソンベルト¥17640、FUGA×RUSHWネームドレスシューズ¥31290(以上、全てFUGA)

MODEL ★ RUI

誰にも媚びないエッヂシルエットで、コーデの中のジャラアクセを浮かせることなく、逆に溶け込ませている／チェーンハット¥9345、サーパスチョーカー¥9345、メタルブレス¥5145(以上、全てCIVARIZE)、ダブルライダース¥18690、ブロークンガウン¥13440、アニマルカットソー¥8295、ZIPメッセージカーゴ¥18690、パイソンベルト¥17640、豹柄ロングミリタリーブーツ¥38640(以上、全てFUGA)

MODEL ★ MASATO

男の色気が凝縮された首元にゴールドシャイニーなジャラ武装をON!／フリンジチェーンネックレス¥8295、サーパスブレス¥8295、ミッドウォレットチェーン¥7245、ラインストーンネックレス¥5145(以上、全てCIVARIZE)、ライダースM65¥22890、ガーゼミリタリーシャツ¥14490、パイソンフェイクヘンリー¥9345、クロスクラッシュデニム¥19740、パイソンベルト¥17640、ウイングチップシューズ¥27090(以上、全てFUGA)

MODEL ★ KENTAROU

シックなアクセとシャツの肩まわり&袖口に施されたラグジュアリーデザインがセクシャルシナジーを生み出す／ラインストーンロザリオ¥6195、マスターブレス¥8295、マスターウォレットチェーン¥6195(以上、全てCIVARIZE)、ドレスウエスタンシャツ¥10290、パイソンベルト¥17640、ネガデニム¥17640、切り替えミュール¥26040(以上、全てFUGA)

渋谷・原宿 リアルストリート発→ “ジャラモテ”アイテムは CIVA(コレ)RIZEだ!

photo/TSUNODA TADAYOSHI,text/SAKAYA DAISUKE,styling/CIVARIZE&FUGA

※CLOTHES&SHOES:全てFUGA、ACCESSORIES:全てCIVARIZE、その他表記のないアイテムは全てモデル私物です。
掲載アイテムのお問い合わせ先はP144のSHOP LISTをご覧ください。

SILVER BULLET

In the streets on bullet of silver The blast off will arise make your choice, it's heven or paradice

[SILVER BULLET HARAJUKU] KUBOTA BLDG. 4-32-1, JINGUMAE, SHIBUYAKU, TOKYO. 150-0001 TEL:03-5770-4666
[SILVER BULLET MIDAS] 109-2 5F. 1-23-10, JINNAN, SHIBUYAKU, TOKYO. 150-0041 TEL:03-3477-8227
[SILVER BULLET+] SUNSHINE SAKAE 4F. 3-24-4, NISHIKI, NAKAKU, NAGOYASHI, AICHI. 460-0003 TEL:052-962-4777
[SILVER BULLET DEXIE DEAN] SUNSHINE SAKAE 4F. 3-24-4, NISHIKI, NAKAKU, NAGOYASHI, AICHI. 460-0003 TEL:052-310-2417
[SILVER BULLET RAKUTEN] ■PC http://www.rakuten.co.jp/silver-bullet ■MOBILE http://m.rakuten.co.jp/silver-bullet

その刹那、フェミニンGUYがワイルドへと羽化する

MODEL ★ YUUSUKE

モデル自身が持つフェミニンフェロモンを逆手に取り、わざと武骨系ジャラアクセで統一した挑戦的なスタイル。本人にワイルドイメージが薄いことが吉となり、やりすぎていない程良いワイルドニュアンスを体現している。

シングルライダース¥17640、ボーダー5分丈カットソー¥8295、ウィンテージクラッシュデニム¥16590、ハイソンベルト¥17640、豹柄ロングミリタリーブーツ¥38640(以上、全てFUGA)

とことんジャラ感を追求した幾重ものチェーンがハイエッヂな武骨さを強烈に主張。だが武骨なだけでなくシンボリックモチーフやカラフルストーンを配し、抜け目のないあざとさも併せ持つ／サーパスブレス¥8295

WALLET CHAIN

黒き鎖には静かなる狂気が宿る。決して荒々しくはない、だからこそ最恐にデンジャラスなんだ。デニムの色と同調させ、ブラックチェーンの存在感を溶け込ませるという技アリテクを披露／ミッドウォレットチェーン¥7245(CIVARIZE)

BRACELET

エキゾチックモチーフの代表格であるペイズリーの存在感をあえて薄めにして、大きめハトメなどでワイルドさを押し出したブレス。武骨パフォーマンスを極限まで引き出せ／ペイズリーブレス・価格未定(CIVARIZE)

NECKLACE

幾重にも連なったチェーンの中にクロスがアクセントとして加わり、レッドシャイニーラインが差し色となっている。武骨さと同時にスマートなスタイリッシュさも秘めている／ディバースチェーンネックレス¥9345(CIVARIZE)

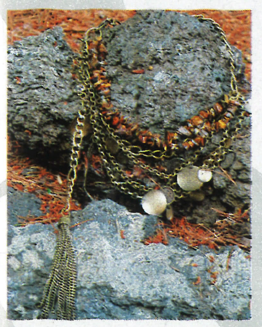

バーミリオンカラーなどをメインにした小粒のストーンを羅列し、幾重のチェーンにコンチョをあしらっている。フリンジ調になったチェーンがエキゾチックアダルティフレイヴァーを放出!／フリンジチェーンブレス¥8295

バーミリオンカラーの太めブレスに、大きめハトメやバリエ違いのチェーンを幾本もあしらったブレス。帯中部が絡み合い、編み込みになっているディテールにも注目したい／バーミリオンブレス・価格未定

ペールブルーをメインストーンにすることでミステリアス感を増強し、レッドストーンや牙ストーンを散りばめることで攻撃的なワイルドさもプラス。神聖なるワルさを手に入れろ／ファングストーンブレス¥4095

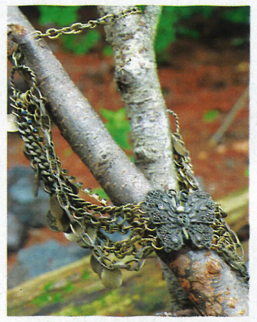

さまざまなバリエのチェーンを収束するバタフライモチーフ。美しさにほんのりと禍々しさも加えたディテールが◎。その姿を目にした女たちは幻想的に狂わされていく／バタフライチェーンネックレス¥7245

目の前にいる極上女の心の扉を理知的に解き放つことができる鍵は、俺の胸元にいつでもあるぜ。どこかインテリジェンスなオーラをまとったレトロキーが4つ配されたネックレス／レトロキーネックレス¥6195

俺たちはいつも思ってた。〝普通〟なんてつまんねぇ、って。

きっとみんなも同じように、〝普通〟に嫌悪感を抱き、〝常識〟なんてもんはブチ壊してやるよって気持ちでいるんだと思ってた。けど、口ではそう言ってても、案外みんな〝常識〟に納得し、〝普通〟に落ち着いちまってる。俺はイヤだね、そんなの。

――俺たちの〝CIVARIZE〟のコンセプトは「気高き遺産」。有史以来、脈々と受け継いできた〝絶対的な存在〟たちを現代に蘇らせるんだ。そう、古代の記憶が眠る錆朽ち果てていく遺産に、例えばドレッシーでネイティブなスタイルを重ねる。畏敬の念は失わなず、だけど一方向に凝り固まった〝常識〟的な考え方は絶対にしない。

さあ、つまんねぇ〝常識〟はここらで捨ててこうぜ。

渋谷・原宿リアルストリート発→〝ジャラモテ〟アイテムはCIVARIZEだ!

本気のジャラアクセをモノにしたいなら己の自尊心を賭せ

MODEL ★ MASATO

アウターはラビットやラクーンをはじめとした4種類のアニマルファーを採用しているというガチンコリアル志向。このニットファーコートの伊達ワル感に遅れを取らぬよう、本気度の高い激攻めアクセをチョイス!

ファーニットガウン¥23940、フロッキーハンサータンク¥6195、コーティングデニム¥20790、ハイソンベルト¥17640、切り替えミュール¥26040(以上、全てFUGA)

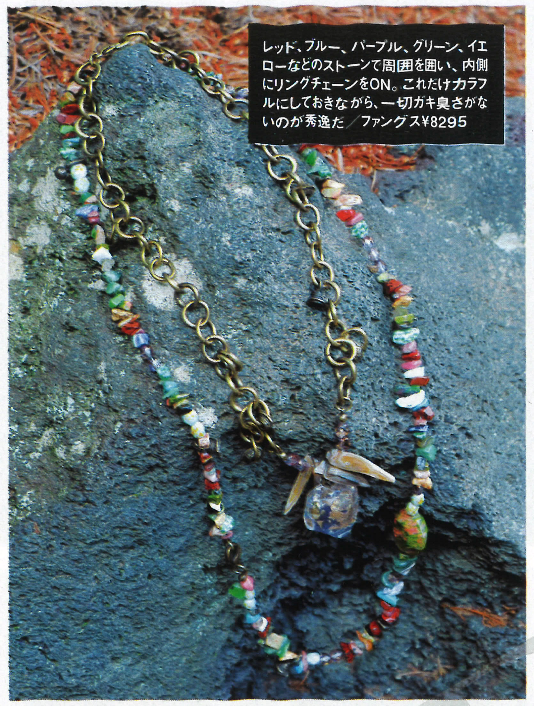

レッド、ブルー、パープル、グリーン、イエローなどのストーンで周囲を囲い、内側にリングチェーンをON。これだけカラフルにしておきながら、一切ガキ臭さがないのが秀逸だ／ファングス¥8295

エキゾチックな刺激剤となるべっこう色のストーンをメインにしつつも、そのトップをくすませんばかりの存在感を放つジャラチェーン。両者の力の拮抗具合がGOOD!／サーパスネックレス¥7245

女たちも魅入られるシャイニーなレッド、ブルー、ブラックなどで構成されたチャラ感と、クロスモチーフを筆頭としたクラシカルシンボリックなデコレートとのギャップがいい／ラインストーンネックレス¥5145

〝気高さ〟が俺の構成物質だってことを教えてやるよ。フランスコンシャスなコインがノーブルさを演出してくれるブレス。リアリティのあるくすんだ色合いでロマンティックさも加速／6コインネックレス¥6195

中途半端が嫌いか? だったらコイツで決まりだろ? チェーンやコンチョでとことんデコラティブしたジャラ系最強アクセ。セクシーな首まわりに周囲の視線を集めさせ、女たちを卒倒させろ／サーパスチョーカー¥9345

WALLET CHAIN

数珠つなぎされたブルーとレッドの配色がGOOD。サイトはジャラ系アクセのスタンダードモチーフであるレトロキーが配されているが、マテリアルのくすみ加減が絶妙で深い味が出ている／マスターウォレットチェーン¥6195(CIVARIZE)

BRACELET

チョーカーとデザインをシンクロさせたブレスの存在感は、マルボロをくゆらせる武骨な手をグラマラスに演出する。メインとなるデカコンチョには中世ヨーロッパ貴婦人の肖像が描かれている／コンチョブレス・価格未定(CIVARIZE)

NECKLACE

インパクト大のデカコンチョとレトロキーのコンボが、己の自尊心をとことん昂ぶらせてくれる／コンチョチョーカー・価格未定、キーロザリオネックレス¥6195、ワッシャーストール¥6195(CIVARIZE)

アンティークスタイルでアングラフォーマルを刷新せよ

MODEL ★ KENTAROU

ネックレス、ブレス、ウォレットチェーンをレトロキーモチーフで統一したことで、クラシック伊達ワルというベクトルを構築。アンクラフォーマルをイメージしたブラックテーラードＪＫＴとの相性は言うまでもなく抜群だ!

ドレススーツ¥41790、ドレスウエスタンシャツ¥10290、FUGA×RUSHWネームドレスシューズ¥31290（以上、全てFUGA）

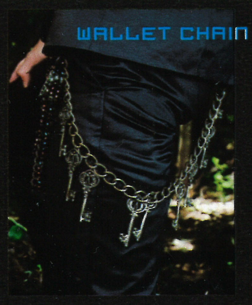

WALLET CHAIN

フロントではシャイニーなシルバー、レッド、ブルーできらびやかに魅せて、サイドではレトロキーをあしらって円熟した味アリ感を出すことに成功。伊達ワル好みのバランス感覚だ／マスターウォレットチェーン¥6195（CIVARIZE）

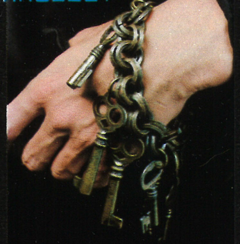

BRACELET

重厚なゴツリングチェーンにこちらもややゴツめのキーを組み合わせた武骨シックなデザイン。色黒の太くたくましい腕にハマるのはもちろんだが、華奢て色白な腕にも違和感なくハマる!／マスターブレス¥8295（CIVARIZE）

NECKLACE

大きめリングに1900年代初頭のアメリカンアパートメントを思い起こさせるキーをジャラつかせたネックレス。シンプルスタンダードなモチーフが醸し出すメロー感をとくとご覧あれ／マスターネックレス¥7245（CIVARIZE）

左｜まだまだ俺のエキゾチック領域は拡大してくぜ？　アジアンテイストのメローな模様がアダルティエッヂを醸し出している。ギザカットされた黒生地がうっすら透けていているのもいい／メッシュアフガンストール¥7245

右｜インド、カシミールの山岳地帯の民族衣装を彷彿させるまが玉模様は、ハイセンスルーズな着こなしに激ハマリ必至。四方は短めのフリンジ調にすることで、ファッション玄人感もプラス／メッシュアフガンストール¥7245

キッチュなスカルが身に付ける者のクレイジー感を増幅させるアクセ。チェーンフリンジが自らの動きに合わせて揺れ動くのもいい。ベルトまわりやバッグに装着するのがオススメ／バーダスカルアクセ¥2625

激レア! 全貌公開を記念して CIVARIZE非売品"ROSEピアス"を 100名様に!

発売前から全国のSHOP・読者より問い合せが殺到している"シヴァーライズ"が、今秋9月1日に原宿店をオープンさせる。今回どこよりも早くその全貌を明らかにしたこの特集を記念して、メンナクのためだけにオリジナルのピアスを制作。ローズをモチーフにクリスタルストーン、ホワイトキュービックを4つあしらったロングピアスは、どうしたってセクシーさを増幅させる。ピアスホールがなくったっていい。型に収まりきらない俺たちだから、ピアスだけじゃなく手を加えてJKTやBAGのアクセントにして、埋もれない存在感を確立するんだ。それが常識を打破するシヴァーライズSTYLEを踏襲するってことだ。

プレゼント応募方法 → P123のアンケートに全て記入の上、「プレゼントを希望する」に○を付け編集部までご郵送ください。プレゼントの当選は発送を以て代えさせていただきます。その他詳細はP123をご覧ください。

応募締め切り → 2007.09.22.消印有効

俺たち伊達ワルのための新機軸、シヴァーライズのアイテムを今すぐ手に入れろ!

シヴァーライズ原宿店
9月1日OPEN!
住所：東京都渋谷区神宮前3-22-7
TEL：03-3402-4888
＊8月中の問い合せ先：
TEL: 03-5770-4777（パワーボム）

シヴァーライズ名古屋店
9月1日OPEN!
住所：愛知県名古屋市中区錦3-24-4
サンシャイン栄4F
TEL：052-962-4777
営業時間：11:00～21:00

◀WEB
SILVER BULLET楽天市場店　9月15日取り扱いSTART!
http://www.rakuten.ne.jp/gold/silver-bullet/pb/

シヴァーライズ静岡109店
10月6日OPEN!
住所：静岡県静岡市葵区伝馬町6-1 静岡109 3F
TEL：未定
＊静岡店ではショップスタッフも大募集中! 詳細は店舗まで

〈その他全国の取り扱いSHOP〉
FUGA渋谷店：東京都渋谷区神南1-23-10 109-2 6F
TEL：03-3477-8164　9月1日取り扱いSTART!
FUGA横浜店：神奈川県横浜市
西区南幸2-15-13横浜ビブレ5F
TEL：045-313-4777　9月1日取り扱いSTART!
FUGA神戸店：兵庫県神戸市
中央区三宮町1-5-26三宮ビブレB1F
TEL：078-392-4666　9月1日取り扱いSTART!

発売記念! デザイナー・マサト&ルイにショップで会える!
デザイナーでもあるマサトとルイが直接店頭に立って接客をするスペシャルイベント。デザインコンセプトを直接聞けるだけでなく、MYコーデとのバランスでアクセをセレクトしてもらったりと、"シヴァーライズ"に深く踏み込めるまたとないチャンス! 9月1日&2日は原宿と名古屋へ急げ!

★SPデザイナー店頭販売
9月1日&2日開催★
※ルイはCIVARIZE原宿店、
マサトはCIVARIZE名古屋店に来店!
問い合せ先：
☎03-5770-4777（パワーボム）

パイソンやクロコダイルの型押しがさりげなく施しているあたりにセンスの良さがうかがえる。ブラックで全面を覆い、アニマル柄が主張しすぎないように配慮したアダルトテクだ。もちろん収納力も◎／フュージョンバッグ¥14490

HAT

ミステリアスな紋様がうっすらと全面を覆ったジェントル仕様のハット。ツバ上にカラフルシャイニーなラインを施しポップ感もあるので、斜めかぶりなどのカジュアル技にこそハマるアイテムだ／ディバースチェーンハット¥9345（CIVARIZE）

BRACELET

モテる気がなくても勝手にモテちまう、それも麻薬的に。コンチョ群の中にさらりと蜘蛛や月を混ぜ込むというナイト・サイド・デコラティヴが目にした者を強制的に惹きつけるからだ／メダルブレス¥5145（CIVARIZE）

NECKLACE

首まわりにクロス、コイン、牙などが無数に散りばめられているだけでもワイルドだが、さらにヘソ位置までチェーンを垂らすという離れ業ワイルドさを過激にUP／ファングコインネックレス¥7245、アンティークロザリオ¥7245（CIVARIZE）

上｜編み込まれたブラウンにやりすぎない程度にコンチョを散りばめたベルト。男の色気を存分に香らせるビター感を漂わせつつ、俺は俺だけの世界観を構築していく／コンチョレザーベルト・価格未定

下｜鎖は縛り付けるためのものじゃない。鎖は繋ぎ止めるものだ。2つのレザーベルトを結び付け、そしてクロスやキーを引き寄せるチェーンの存在はただ武骨なだけではない強さを持つ／リングチェーン&レザーベルト・価格未定

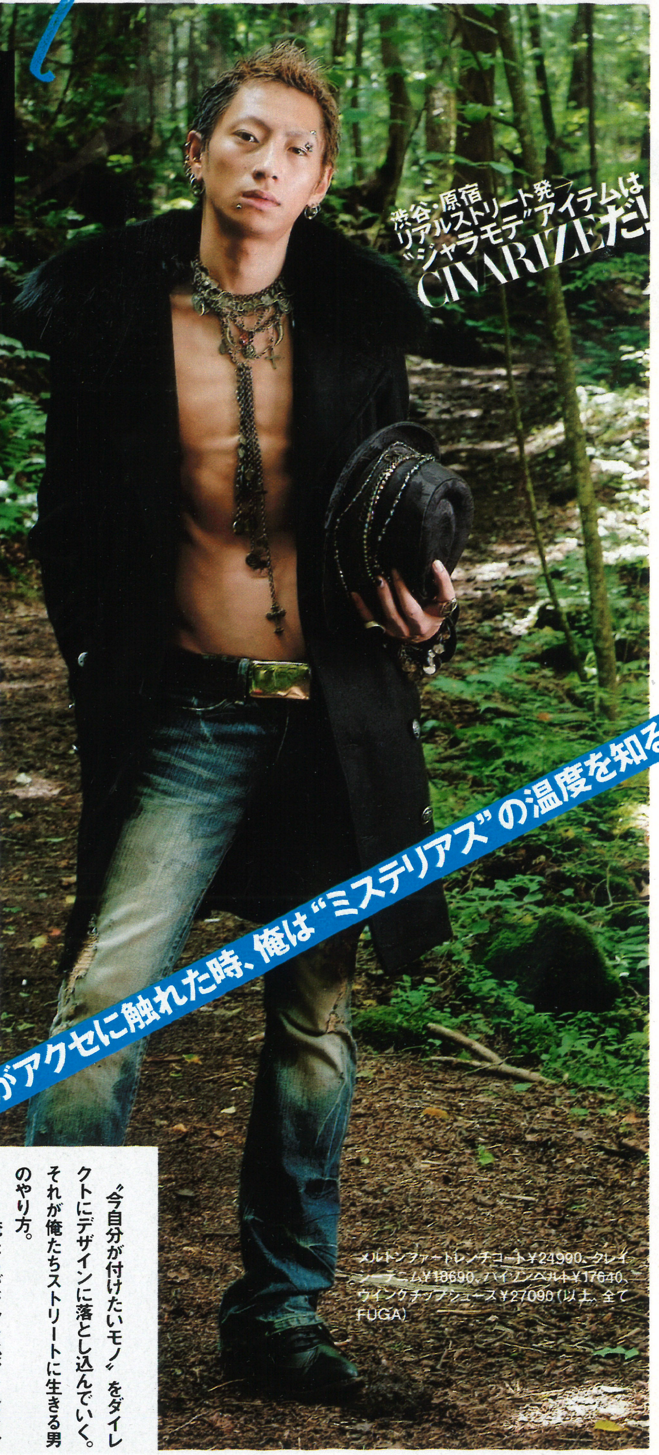

MODEL ★ RUI

言わずもがな最大のコーデポイントは、素肌にコートを着用し、ネックレスの存在感をこれでもかと際立たせたことにある。ジャラ系アクセが持つミステリアスなニュアンスを活かすにはこれぐらいの奇抜スタイルが調度いい!

渋谷・原宿 リアルストリート発 "ジャラモテ"アイテムは CIVARIZEだ!

メルトンファートレンチコート¥24990、クレイジーデニム¥18690、ハイソンベルト¥17640、ウイングチップシューズ¥27090（以上、全てFUGA）

肌がアクセに触れた時、俺は"ミステリアス"の温度を知る

上｜程よく力の抜けたクタ&ヨレ感が、ルーズコーデにすんなり馴染むだろうことは想像に難くない。だがそれだけに終わらず、コンチョなどのデコラティブでファッションスキルの高さも主張!／トラベラーハット・価格未定

右｜ごくごくシンプルなブラックニットにクラッシュを施しただけのニット。断っておくが"だけ"と記したのは良い意味でである。シンプルゆえにコーデに対してのフレキシビリティーは高くなるからだ／ブロークンワッチ・価格未定

左｜樹木の枝と葉を想起させられるシャイニーデコレートが施され、ちょいセンシティブなニットに仕上がっている。一方、チェーンもあしらうことでワイルドさもON。欲張りなデザインワークだ／スタッズチェーンワッチ・価格未定

サングラスチェーンにまで、ジャラ系アクセではお馴染みのチェーンをカスタム!　アイウエアを脱ぎ捨てここぞという目ヂカラ勝負の時に、威力を発揮する／サンングラスチェーン¥3045＊サングラスは私物。

その空間を幻想的に染めていくほどの引力を持つ強烈なペーズリー柄があまりにCOOL。チャラついたデリッカーと一緒にするなよ、俺が辿り着いたのはリアル・サイケデリックだ／ペイズリーストール¥5145

"今自分が付けたいモノ"をダイレクトにデザインに落とし込んでいく。それが俺たちストリートに生きる男のやり方。

——俺たちがジャラ系アクセを身に着けるようになったのは3年ほど前。当時は"常識"ってやつの壁もあり、拒絶こそされなかったが、肯定もされていなかった。俺たちが欲しているモノも、どこを探しても売っていなかった。だから自分自身で作り上げていた。だけど今はアクセ・トレンドの一翼を担うまでになってるだろ？　それは、ココにリアルなストリートの息づかいがあるからだ。ただ俺たちが今のトレンドを作ったとまでは驕らない。けど、過去の"常識"をブチ破る手助けはしてきたはずだ。

もしジャラ系アクセが"常識"になったら？　もちろんその"常識"は俺たちでブチ壊す。そして新たなアクセスタンダードを確立するぜ。

クカーゴで瞬殺せよ!

オレたちなりの着こなし。
そのカギを握るのは"硬派な黒"

MODEL ★ YOUSEI

スラックスタイプのカーゴで作るドレッシースタイル。全身をブラックでまとめ、シャツを合わせることでカーゴだってセクシーに着こなす。そのワザを女たちに魅せ付けてやれ! サージェントのペイズリー柄シャツ¥16590(エトフ)、Vanquish×キラートレジャーのVネックTシャツ¥9240(キングダム渋谷109-②店)、Vanquishのスラックスカーゴパンツ¥15540(Vanquish the Corner渋谷109-②店)、アクセサリー・モデル私物

MODEL ★ RYOMA

カジュアルなスタイルもシャープに魅せる黒の魅力。デザイン性の高いアイテムで表情を付けることで、より高い完成度に仕上がる。デッドリー ジェスターのナイロンパーカ¥19950・同 ロゴプリントTシャツ¥9240(以上M&K)、ヒドゥン チャームスのカーゴパンツ¥16800(イズクールジャパン)、ブーツ・スタイリスト私物、アクセサリー・モデル私物

カーゴパンツをただミリタリー風に着こなすなんて、安易な考えは捨てろ。カーゴはブラックでクールに着こなしてこそ伊達ワルだ。細身のシルエットでキレイめに仕上げるか、それともワイルドなカジュアル感を演出するか。どちらのスタイルで着こなすにしても、そこにエロスがなければ、伊達ワルスタイルとは呼ばせない。

Photo/NAKASUJI JUN Text/KOYAMA NOBUKO Styling/KOSHITAWA TAKAYUKI

*商品のお問い合わせ先はP144のSHOP LISTをご覧ください。

伊達ワルジェ

MODEL ★ RYOMA

パンチの効いたインパクトのある色使いでカーゴをワイルドかつゴージャスに着こなす。ゴールドブラッドのシワ加工ジャケット¥15540・同 タンクトップ¥4095(以上M&K)、リバティーンのカーゴパンツ¥16590(UDG)、フェイマスのスタッズベルト¥8190(エトフ)、ブーツ・スタイリスト私物、アクセサリー・モデル私物

シワ加工を施したカーゴはやわらかい素材感で履き心地も抜群! 取り外しもできるサスペンダーが今年らしい雰囲気を出している。バッファローボブズ¥13650(バッファローボブズ)

ランダムなペイントがワイルドなラフさを演出。イージーパンツ風のベルトもポイントだ。ロールアップして履くこともできる。グラッドニュース¥16590(グラッドニュース渋谷109-②店)

取り外しもできるサスペンダー付き。すそのジップやひざのストラップでシルエットを調整することも可能だ。ロゴ刺しゅう入り。Varosh¥14490(the Corner渋谷109-②店)

バックにはブランドロゴをゴールドで刺しゅう。ピラミッドスタッズでハードな雰囲気も出した。すそにはジップが付いている。Varosh¥14490(the Corner渋谷109-②店)

シャープなオーラがエロスに変わる。その瞬間、女はオチる

ウエスト部分に切り替えを施したカーゴ。シンプルだがシワ加工やソフトな素材感、切り替えでさりげないコダわりを演出している。デポジット オブ ライフ¥16800(ガゼルヘッド渋谷109-②店)

サイドのレースアップやベルトでボンデージ風に仕上げたデザイン性の高いアイテム。思いっ切りハードなセクシーさを出したい。L7 リアル ヒップ¥36750(エトフ)

マチのあるポケットがカジュアルさをアップさせ、立体感あるシルエットを作り出す。腿にストラップがあるので結んでもOK。グラッドニュース¥13440(グラッドニュース渋谷109-②店)

カジュアルなデザインだが、シルエットが細めなのでキレイめなスタイルにも合わせやすい。コンチョ風のボタンもポイント。アンジェリカローゼス¥14490(メイヘム渋谷109-②店)

スタッズや刺しゅうを施したカーゴ。バックにもゴールドの刺しゅう&スタッズをオン。ゴージャスなアイテムはワルっぽさも全開。JACKROSE¥11340(JACKROSE1F)

カモフラージュ柄もブラックならさりげない。ポケットやジップをナナメに配置することでデザイン性の高いアイテムに仕上がった。マニアック ワークス¥27300(エイジ渋谷109-②店)

ヘンプ素材を使った素材感が特徴。キレイめになりがちなブラックも、素材感でいいラフさが出せる。ロールアップすることも可能。Casva¥10290(Casva渋谷109-②店)

サイドポケットを立体的に仕上げた太めシルエットのカーゴ。定番とも言えるアイテムはワイルドに履きこなしてインパクトを出せ! マニアック ワークス¥30450(エイジ渋谷109-②店)

MODEL ★ YOUSEI

チェックシャツと合わせたラフなスタイルも黒を主役にすれば伊達ワルらしい。リバティーンの切り替えシャツ¥12600(UDG)、ゴールドブラッドのロゴTシャツ¥4725(M&K)、フェイズのカーゴパンツ¥7245(フェイズ)、ブーツ・スタイリスト私物、ほかアクセサリー・モデル私物

シャープなオーラがエロスに 変わる。その瞬間、女はオチる

MODEL★RYOMA

パンチの効いたインパクトのある色使いでカーゴをワイルドかつゴージャスに着こなす。ゴールドブラッドのシワ加工ジャケット¥15540・同 タンクトップ¥4095(以上M&K)、リバティーンのカーゴパンツ¥16590(UDG)、フェイマスのスタッズベルト¥8190(エトフ)、ブーツ・スタイリスト私物、アクセサリー・モデル私物

シワ加工を施したカーゴはやわらかい素材感で履き心地も抜群！ 取り外しもできるサスペンダーが今年らしい雰囲気を出している。バッファローボブズ¥13650(バッファローボブズ)

ランダムなペイントがワイルドなラフさを演出。イージーパンツ風のベルトもポイントだ。ロールアップして履くこともできる。グラッドニュース¥16590(グラッドニュース渋谷109-②店)

取り外しもできるサスペンダー付き。すそのジップやひざのストラップでシルエットを調整することも可能だ。ロゴ刺しゅう入り。Varosh¥14490(the Corner渋谷109-②店)

バックにはブランドロゴをゴールドで刺しゅう。ピラミッドスタッズでハードな雰囲気も出した。すそにはジップが付いている。Varosh¥14490(the Corner渋谷109-②店)

ウエスト部分に切り替えを施したカーゴ。シンプルだがシワ加工やソフトな素材感、切り替えでさりげないコダわりを演出している。デポジット オブ ライフ¥16800(ガゼルヘッド渋谷109-②店)

サイドのレースアップやベルトでボンデージ風に仕上げたデザイン性の高いアイテム。思いっ切りハードなセクシーさを出したい。L7 リアル ヒップ¥36750(エトフ)

マチのあるポケットがカジュアルさをアップさせ、立体感あるシルエットを作り出す。腿にストラップがあるので結んでもOK。グラッドニュース¥13440(グラッドニュース渋谷109-②店)

カジュアルなデザインだが、シルエットが細めなのでキレイめなスタイルにも合わせやすい。コンチョ風のボタンもポイント。アンジェリカローゼス¥14490(メイヘム渋谷109-②店)

スタッズや刺しゅうを施したカーゴ。バックにもゴールドの刺しゅう&スタッズをオン。ゴージャスなアイテムはワルっぽさも全開。JACKROSE¥11340(JACKROSE1F)

カモフラージュ柄もブラックならさりげない。ポケットやジップをナナメに配置することでデザイン性の高いアイテムに仕上がった。マニアック ワークス¥27300(エイジ渋谷109-②店)

ヘンプ素材を使った素材感が特徴。キレイめになりがちなブラックも、素材感でいいラフさが出せる。ロールアップすることも可能。Casva¥10290(Casva渋谷109-②店)

サイドポケットを立体的に仕上げた太めシルエットのカーゴ。定番とも言えるアイテムはワイルドに履きこなしてインパクトを出せ！ マニアック ワークス¥30450(エイジ渋谷109-②店)

MODEL★YOUSEI

チェックシャツと合わせたラフなスタイルも黒を主役にすれば伊達ワルらしい。リバティーンの切り替えシャツ¥12600(UDG)、ゴールドブラッドのロゴTシャツ¥4725(M&K)、フェイズのカーゴパンツ¥7245(フェイズ)、ブーツ・スタイリスト私物、ほかアクセサリー・モデル私物

この秋、俺はハットで激モテするぜ！ お前はどうする？

コーデの主役にもサブにもなるハットを狙え！

伊達ワル好きな女たちが男に求めるものは？ ワルさ？ ワイルドさ？ もちろんそうだ。だが大人の女になればなるほど、〝クレバーさ〟というファクターも求めるものなんだ。——どうやら女ってのはいい意味で打算的で、本能ではワルさやワイルドさ、理性ではクレバーさを求めているらしい。で、そのクレバーさを一番手っ取り早く体現できるのがハットってわけ。ハットの持つ高潔感や理知性が女の打算的な理性をくすぶって止まないんだ。

MODEL ★ KENNTAROU

ツバ部分がまだら染めされたようなカラーデザインになっているため、ソフトサイケ路線のタイダイインナーとの相性良好！／GOLD BLOODのニット切替HAT¥3675(M&K)、バーニンバイオレットのムラ染T¥11340(Tools Infinity)、Rise Rilyのカーディガン¥28665、ロンハーマンヴィンテージのデニムPT¥47250、スウェルのコンチョベルト¥16590、プリヴァティのレザーブレス¥3990、ウッドビーズネックレス¥3045、グアドラのパイソンウエスタンブーツ¥27090(以上ETOFFE)

MODEL ★ RYOMA

ダークワイルドでキメたこのコーデに、ハットのシャイニーなパイソン柄が確信犯的に凶暴性を投入している／オリジナルのパイソン柄HAT¥6090、オリジナルのクロコダイル型押しシャツ¥13440、オリジナルのウォレットチェーン¥4095(以上Xfrm渋谷109-②店)、オリジナルのプリントタンク¥7245(FUGA)、DEADLY JESTERのブーツカットダメージデニムPT¥27300(M&K)、L7REAL HIPのスタッズベルト¥23100(ETOFFE)　※ブーツはスタイリスト私物

Photo/NAKASUJI JUN Text/SAKAYA DAISUKE Styling/TAMAI EIICHI

※商品のお問い合わせ先はP144のSHOP LISTをご覧ください。表記の無いアイテムは全てモデル私物です。

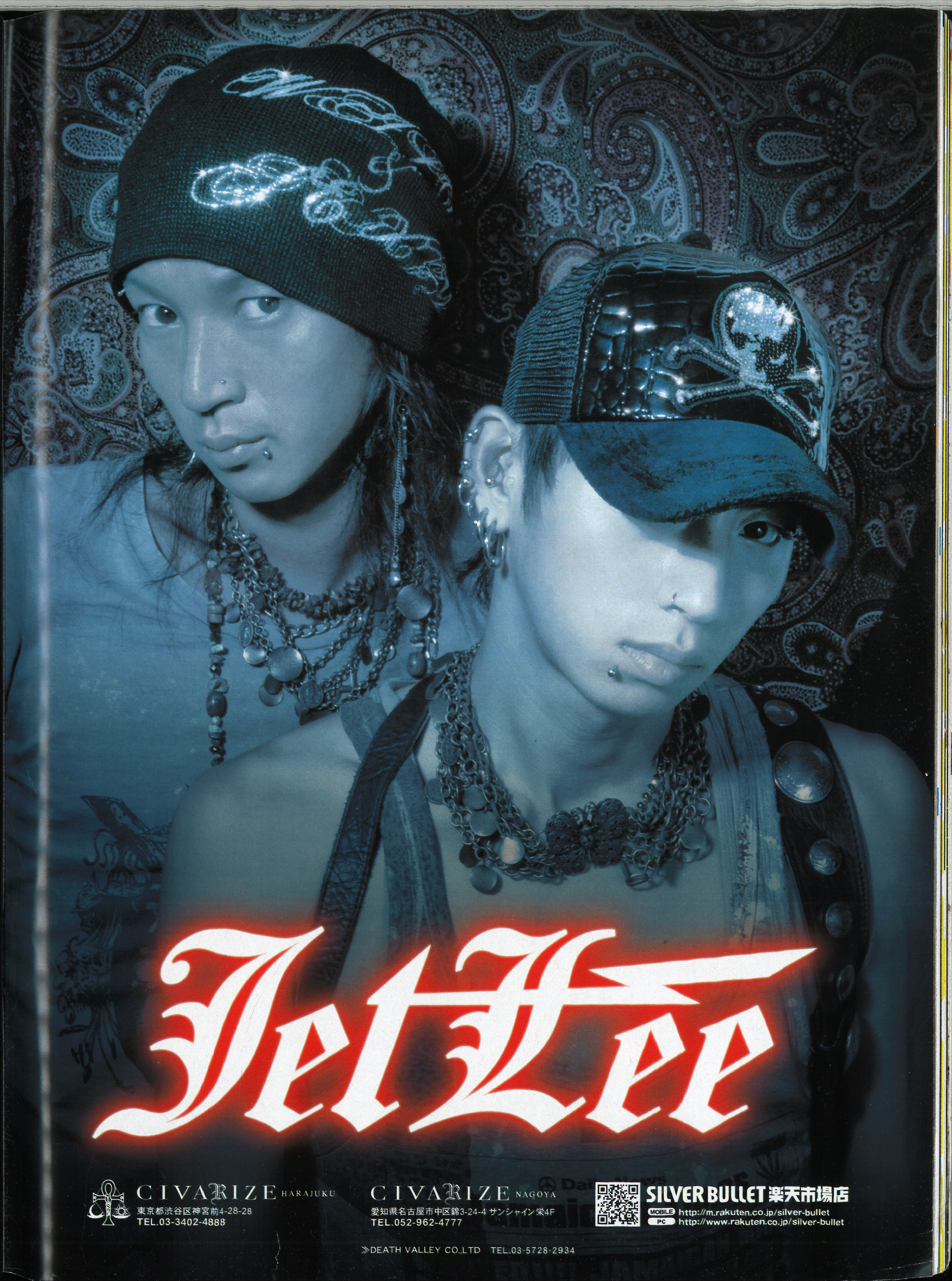

伊達ワルジェントルが女たちに愛されるワケを知ってるか?

【左】ワイルドアウトローなゼブラ柄。手触りがいいから女たちもつい手が伸びる／オリジナルのゼブラHAT¥5145(Xfrm渋谷109-②店)、【中】妖艶なパープルを基調としたレオパード柄が、アニマルデザインのイノベーションを創る／オリジナルのレオパードHAT ¥5145(Xfrm渋谷109-②店)、【右】帯をクロコダイルレザー調にしたことでラグジュアリーな装いを実現している／オリジナルのチェックHAT¥5145(Xfrm渋谷109-②店)

俺の毒牙にかかりたい女はぶっちゃけ順番待ちだぜ。——バイオレンス度の高いパイソン柄を光沢感のあるペールブルーに落とし込んだことで、刺激的な毒々しさを手に入れたハット。パイソンの世界観を損なわない程度に、適度に配された丸スタッズデコレートもナイスアシストだ／ジェットリーのパイソンHAT ¥5145(Head69)

ブラック&シルバーは"夜の東京"の色だ。つまり黒の生地と銀の帯で形成されたこのハットは、"夜の東京"の縮図と言っても過言ではない。描かれた意味深な曲線はあまりにもニヒリスティックだが、"夜の東京"を闊歩するのにはふさわしいグラマラスフレイヴァーであることも事実／セイルのHAT¥4095(Head69)

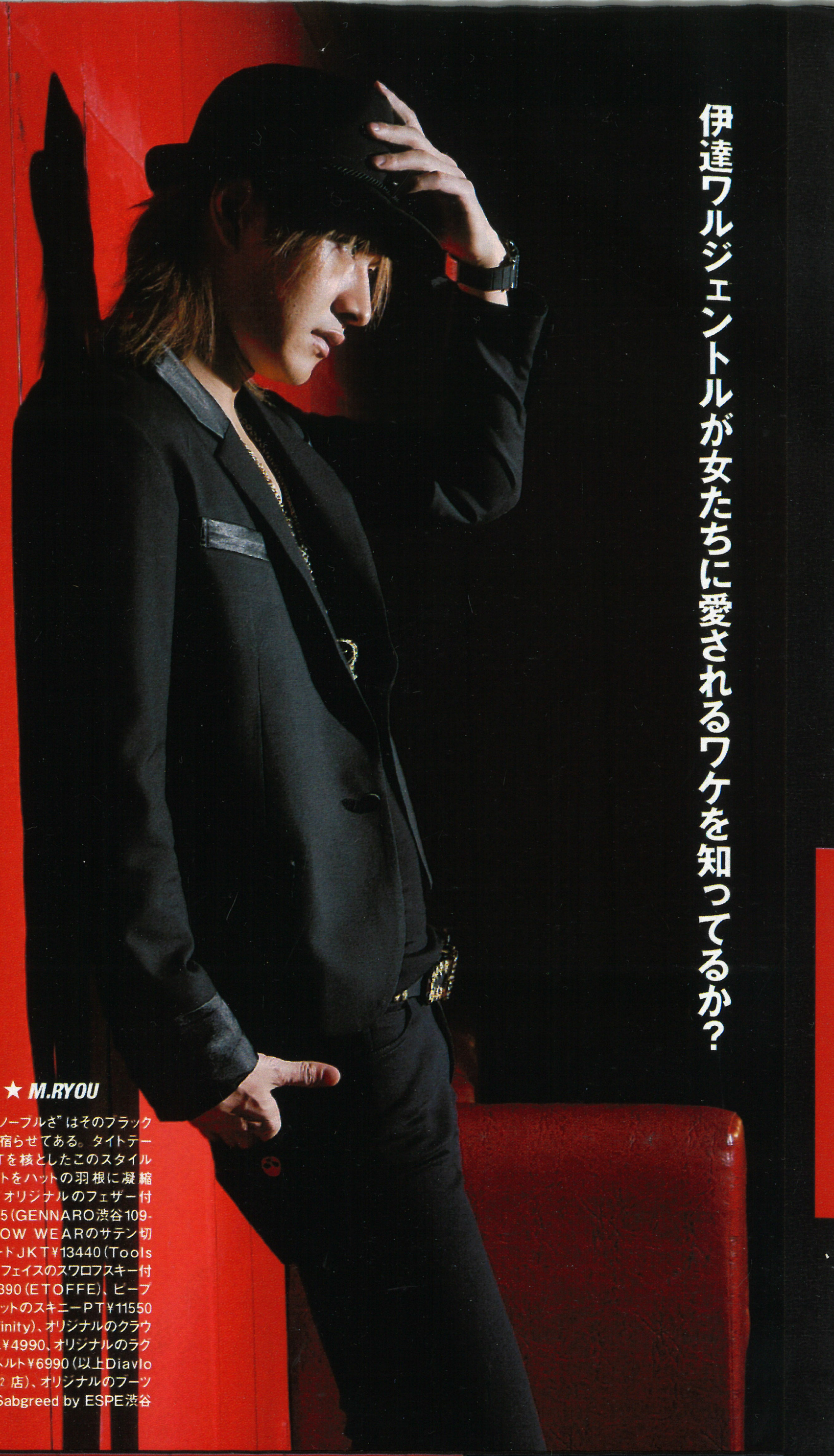

MODEL ★ M.RYOU

"背徳的なノーブルさ"はそのブラックフェザーに宿らせてある。タイトテーラードJKTを核としたこのスタイルのコンセプトをハットの羽根に凝縮した形だ／オリジナルのフェザー付HAT¥5775(GENNARO渋谷109-②店)、SLOW WEARのサテン切替テーラードJKT¥13440(Tools Infinity)、フェイスのスワロフスキー付タンク¥12390(ETOFFE)、ピープルスマーケットのスキニーPT¥11550(Tools Infinity)、オリジナルのクラウンネックレス¥4990、オリジナルのラグジュアリーベルト¥6990(以上Diavlo渋谷109-②店)、オリジナルのブーツ¥14490(Sabgreed by ESPE渋谷109-②店)

MODEL ★ TADAHIRO

ハットの帯とアウターをシルバーパイソンでシンクロさせ、サイバーワイルドというジャンルを確立! お前はこの伊達ワルな俊敏性についてこれるか?／オリジナルのレオパードHAT¥5145(LAGUST渋谷109-②店)、LIVERTINEのレオパードナイロンライダースJKT¥18690(gazelle head渋谷109-②店)、スキニーミニーのスタッズタンク¥7245(ETOFFE)、オリジナルのバイカーネックレス¥価格未定(Of The Neige-sTyle-)

【左】優しい色味でアダルトな男の包容力を表現／GOLD BLOODのストライプHAT¥4410(M&K)、【中】シブめの花刺繍をON。上品なそのデザインでコーデから野暮ったさを排除できる／グーリンブラザーズのフラワーステッチHAT¥10290(オーバーライド)、【右】ブラックとホワイトのコードが編み込まれた帯がクール。テーラードスタイルと合わせやすい!／GOLD BLOODのモノトーンHAT¥3675(M&K)

【左】ドレッシーなキレイめスタイルには欠かせない清潔感を持つ純白ハット。ブラック帯で隠し持ったワルさもさりげにアピール!／GraffityのホワイトHAT¥5985(UDG)、【右】シャイニーホワイトのレースだけを見ればフェミニンだが、ハットそのものが持つテイストはワルワイルド。コーデの表情をほんのりと変えたいときに重宝するHATだ／オリジナルのラグジュアリーレースHAT¥5040(GENNARO渋谷109-②店)

【左】シンプル回帰でグレイ一本勝負。コイツで伊達ワルなニューヨーカースタイルを極めろ!／ニューヨークハットのジェントルHAT¥3675(ETOFFE)、【中】力みすぎていないモダンなデザインが"こなれ感"を生み出している／SLOW WEARのモノトーンHAT¥6090(Tools Infinity)、【右】ホワイトベースのストライプ生地にベールゴールドの帯という組み合わせは、直球のノーブル狙いだ／セイルのストライプHAT¥4095(Head69)

【左】ピラミッドスタッズ型のベルトにゴールドメッシュのベールを被せラグジュアリーテイストに。秋コーデで一人勝ち確約だ／ガザアナのベール帯HAT¥24150(JACKROSE2F)、【右】帯をシルバーの突起でデコレート! アダルトスタイルとバイオレンスパンクテイストの融合を提案している。ハットデコレートの固定観念をブチ壊した意欲作／ラブメゾン×ガザアナのsilver splinter HAT¥20790(JACKROSE2F)

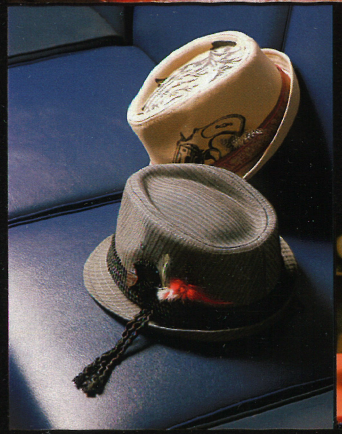

【右】帯をリボン調に結び、アダルティな茶目っ気を演出。大人の男のHAT／SLOW WEARのストライプHAT¥6090(Tools Infinity)【中】帯の代わりをチェーンにしたことで一歩先行くトレンド感を加味。新宿、六本木あたりのアングラに生きるジェントルメン仕様だ／チェーンHAT¥3990(ETOFFE)、【左】シルバーのピンストライプがウィットなランデブーにハマる／GOLD BLOODのシルバーピンストライプHAT¥4725(M&K)

【奥】左サイドに"拳銃"、トップに"手"をプリントするというシンボリックなデザインワーク。帯はペーズリー柄でフェザーを挟んでいる。レトロシックスタイルを牽引できる／グーリンブラザーズのハント&ガンHAT¥15750(オーバーライド)、【手前】ホワイト、レッド、イエローのフェザーを左サイドにON。ベースをグレイにしたことでフェザーのカラフルさが際立つ／グーリンブラザーズのフェザー付きHAT¥5880(オーバーライド)

【左】帯にゴールドリングを配する以外はシンプルに徹している。フォーマルな場にも対応できる伊達ワルジェントルハットだ／オリジナルのゴールドリングHAT¥6090(Xfrm渋谷109-②店)、【右】左サイドにシンボリックなモチーフをゴールドで描いたことで、ハイラグジュアリーHATになっている。ドレッシーな着こなしに合わせてもよし、あえてグランジスタイルに合わせてもよし／ジェットリーのゴールドステッチHAT ¥4725(Head69)

MODEL ★ KENNTAROU

ボディをダーク系にした分、ハットの格子レッドがコーデのスパイスとなっている。フェイスに視線を集中させるこの上級テクなら、出会った女全てにフェロモンを喰らわせられる!／セイルのメッシュHAT¥3990(ユーガ)、サージェントのレイヤードベスト¥16590(ETOFFE)、SLOW WEARの七分袖シャツ¥9240(Tools Infinity)

スマートに女を虜にする。クレバーハットだからできる芸当だ

MODEL ★ YUUNOSUKE

躍動感ある馬のステッチとフェザーがあしらわれたハットのジェントル感が、パイソンシャツのデンジャラス感と上手く調和／グーリンブラザースの刺繍ストライプHAT¥15750(オーバーライドプレスルーム)、オリジナルのシャイニーパイソン柄シャツ¥13440、オリジナルのラインストーン付タンク¥6825(以上Xfrm渋谷109-②店)、オリジナルのプリントクラッシュデニムPT¥価格未定(Of The Neige-sTyle-)、オリジナルのスタッズナローベルト¥4990(Diavlo渋谷109-②店)、プリヴァティのレオパードブレス¥3045(ETOFFE) ※ブーツはスタイリスト私物

The Murder License

■マーダーライセンスの商品は下記URLにてご購入いただけます。
携　帯　:http://thecorner.jp
http://m.rakuten.co.jp/ceno/
P　C　:http://www.rakuten.co.jp/ceno/
BLOG:http://ameblo.jp/kingdom109/

■取扱店舗
KINGDOM
東京都渋谷区神南1-23-10 109-② 6F
TEL：03-3477-8167

KNUCKLE NEWS!!

この時期、俺たちがGETしたいのは夏コーデのハジケ感を残しつつも、
アダルトな雰囲気が欲しい秋コーデにも即対応できるアイテムだろ!?
ということで今月のナックルニュースは、
サマー→オータムという季節の移り変わりにもついていける
フレキシビリティーの高い、MK系ブランドのニューリリースアイテムを紹介!

PHOTO:NUMATA MANABU TEXT:SAKAYA DAISUKE

VARENTINEのネックレスでセレブリティ武装せよ

大胆なカッティングのゴールドクロスにラインストーンを散りばめることで、清潔感のあるリッチテイストを可能にしたVARENTINEのネックレス

◀◀ ¥6930

シルバーとゴールドに輝くリングが対になったVARENTINEのネックレス。リングにはラインストーンが施され、嫌味のないゴージャス感を醸し出している

¥5985 ▶▶

SHALES
www.varentine.com
☎03-5778-0671

男のセクシーを体現するLuxiferアンダーウェア

リアルなレオパード柄にゴールドラメを散りばめたワイルド＆ゴージャスなLuxiferのアンダーウェア。着心地を重視した素材選びが好感度高し!

◀◀ ¥5040

◀◀ ¥3990

スカルプリントが施されたポケット付きの珍しいLuxiferアンダーウェア。サイドのサテンテープとウエストゴムのゴールドラインでエレガントさを投入

GLEAM
http://www.luxifer.co.jp
☎03-3356-5545

FULL-HOUSEがリコメンドしたLUSTのCAP＆パンツ

フロントには蓄光仕様の梵字とフェニックスのプリント、バックにはメタルスタッズファイアをあしらったLUSTのエターナルブレイズパンツだ

FULL-HOUSE ☎06-6211-3277

¥6300 ▶▶

ハトメ＆リングとペールブルーで描かれたドラゴンが、ピンクハートと融合してフェミニンパンクを創り上げたLUSTのドラゴンラバーメッシュCAP

◀◀ ¥10290

back ▶▶

May Champのカットソーでラグジュアリーセンスを学べ!

ストレッチ性の天竺を使用し、ツルッとした肌触りを実現。ラインストーンとゴールドラメプリントでゴージャス感もプラス!　カラーは他にホワイトがある

¥3045 ▶▶

¥3045 ▶▶

変形ワッフル素材を使用しているので伸縮性が抜群。ゴールドハクで描かれたノーブルプリントが男の格を押し上げる。カラーは他に逆配色がある

株式会社チャンピオン
http://www.champion-inc.co.jp
☎03-3622-1615

スカル×クロコのLAGUSTミラーは非売品の激レアアイテム!

新店舗オープン記念で、9月から全店舗にて15000円以上お買い上げの方にプレゼントする激レアミラー。各SHOP先着100名!スカルがワイルド!

LAGUST
http://www.joe-inter/co/jp/lagust
☎03-3358-8959

CHIARO×COGUが切り開く伊達ワル時計のニューエイジ!

クロスが中央に彫金され、武骨なロックテイストとラグジュアリーテイストを共存させている。発売から2ヶ月で1000本も販売した人気ウォッチだ!

◀◀ ¥15800

株式会社キアロジャパン
http://www.chiarocassa.com ☎03-3985-5523

ワル感全開のKILLER TREASUREアームウォーマー

ボーダー柄にコダわり、手の甲部分には別注生地を当て、ハンドメイドで縫い合わせている。ラインストーンでかたどられたスカルがアウトロー感を創出

KILLER TREASURE
http://www.killer-t.com/
☎03-5459-2503

¥5040 ▶▶

GENNARO初のウォッチは極上ラグジュアリー仕様!

¥27300 ▶▶

ゴールドのボディとブラックレザーのベルトに加え、文字盤にスワロフスキーを採用した激ラグジュアリーなウォッチ。時計はGENNAROで初!

GENNARO 渋谷109-②店 ☎03-3477-8169

一人勝ち狙いならJEFFY SOURのタンクとラグランT

¥4095 ▶▶

あえて無地にしたことで鋭いセンスのハトメワークが際立ったJEFFY SOURのタンク。カラーはカーキ、ブラック、ホワイトの3色から選べるのが嬉しい

リミックスインターナショナル
http://www.rakuten.co.jp/jeffysour/ (PC)
http://m.rakuten.co.jp/jeffysour/ (携帯)
☎03-5638-5507

◀◀ ¥5775

◀◀ back

ガールズプリントに"FANATIC(＝熱狂者)"と記されたJEFFY SOURのラグランT。カラーは他にブラック×ホワイトとホワイト×ブラックがある

EROSHEARTマインド炸裂のスタッズベルトとワイドデニム

◀◀ ¥24150

スタッズは手作業で二層に重ね塗りしており、レザーは一枚の本革の表面をアンティーク調に加工し、さらに洗い加工したもの。バックルは真鍮製だ

¥25200 ▶▶

◀◀ back

全体にブラスト加工でダメージを施し、古着感を演出したワイドデニム。バックにあしらわれた4枚のハートや裾のジグザグステッチなどのエッヂ度が◎

EROSHEART
http://www.erosheart.com ☎03-3470-0505

征服欲を掻き立てろ!Vanquishの攻め系サングラス

¥9240 ▶▶

フェースラインに沿ったシルエット＆カーブに征服欲をくすぐられるティアドロップサングラス。テンプルにVAロゴをON。カラーはホワイトとゴールド

Vanquish the Corner 渋谷109-②店
http://www.rakuten.co.jp/ceno/ http://thecorner.jp
☎03-3477-8167

PHASEが贈るマリンボーダー＆ブルーストライプシャツ!

◀◀ ¥4410

◀◀ ¥7245

ベースをブルーストライプにし、エリや袖をホワイトにすることで圧倒的な清涼感を誇示したPHASEのシャツ。デニムにシャツINのコーデでモテまくれ!

PHASEのVネックTはアダルティな夏の出会いを予感させるマリンボーダー柄。シンプルなデザインでありながらきっちりと自己主張できるアイテムだ

フェイズプレスルーム ☎03-5468-8377

今一押しの激ヤバアイテムを見逃すな!!

自分の元素材を活かす為には努力は惜しまん、そんな伊達ワルへ捧ぐッ！

「秋色の空を身にまとう」——そんな気分でキメることが、
秋空のように"移り気"な女の子たちにフェロモンを示す最短ルートだ。
今回はヘアだけじゃなく、目力をUPするためのフェイシャルテクニックも伝授。
見て、読んで、PERFECTな秋男になる準備をはじよう。

photo/NAKATSU MASAHIKO, TSUNODA TADAYOSHI, text/ WAGURI MEGUMI

秋の最新モテヘア & 男のBeauty強化SP!

AUTUMN 2007

ÁKROS,GUZZLE HARAJUKU,ISM,MÉLANGE,
Nepeji-poi,switch,MINX harajuku,ⅢQuestions+one,ACQUA omotesando

ギリギリ☆バングで好感度UP!

HAIR DATA

似合う顔型

クセ具合：強 ○ ○ ③ ② ① 弱

似合う髪質

硬さ：硬 □ 4 3 2 □ 軟

毛量：多 □ 4 3 2 □ 少

所要時間：180分　予算：22500円～（カット、カラー、メッシュ）

KAMIO ✂ by ISM

爽やか系に走りやすい秋だけど、個性を出しつつモテるにはどうすればいいか草野サンと相談した結果、目力をUPする"ギリギリバング"に整えてもらった。前髪は流して下ろすんじゃなく薄めに、視線をあまり隠さないようにするのがポイントらしい。ベージュアッシュの髪色が優しい印象だし、そこに目力が加われば文句ナシでしょ♪

SIDE&BACK

ネープ部分はストレートアイロンをかけ、首に沿わすように仕上げた。また、サイドから見たときに頭の丸みが出るようバック部分にボリュームを出し、頭の形をしっかりサポート！

POINT

前髪を目が出るか出ないかギリギリのラインに設定。こうすることで目力を強調した！　隠しすぎると秋らしさが出ないので注意しよう。"DANGERな視線"でオンナにアピれ!!

ヴィジュアル系アンニュイショート!

KENTAROU ✂ by GUZZLE

ストレートとパーマMIXで作るショートは、秋らしいサワヤカさと秋ならではのアンニュイさ、両面を持っているところがお気に入り。スタイルイメージはガクトなんだけど……あくまで美容師さんが設定した"髪型"のイメージなんでッ(笑)!!　色味はハデに、11レベルのブラウンにレッドバイオレットとアプリコットオレンジを入れてもらった!!

POINT

ふわっ！ゆるっ！とした、秋らしいラインのパーマでアンニュイに仕上げたのが特徴的。全ての髪にパーマを施さず、ストレートなラインを残すことで美しい髪の流れを表現した。

SIDE&BACK

軽く外にハネる躍動感を与えて、夏の名残をほのかに残すのが9～10月をカッコ良く乗り越えるためのコツ。パーマの柔らかな質感が、バック、サイドともに優しく仕上げてくれる。

HAIR DATA

似合う顔型：ALL OK!

クセ具合：強 ○ ○ ○ ② ○ 弱

似合う髪質

硬さ：硬 □ □ 3 □ □ 軟

毛量：多 □ □ 3 □ □ 少

所要時間：160分　予算：16000円～（カット、ポイントパーマ、メッシュ）

男の美学を貫く秋のアシメヘア

HAIR DATA

似合う顔型

クセ具合：強 ○ ④ ○ ○ ○ 弱

似合う髪質

硬さ：硬 □ 4 □ □ □ 軟

毛量：多 5 □ □ □ □ 少

所要時間：120分　予算：12600円（カット、メッシュ）

POINT

アシンメトリーにした前髪と、そのままの流れを受け継ぐように短く仕上げた右サイドで個性とGAP感を表わした。うねるようなスタイリングで、秋らしさを表現している！

NAOTAKA ✂ by MÉLANGE

なんとなく長い髪に飽きてきたから短くしてみたいんだけど、いきなり短くするのは勇気がいるんだよなぁ～ってコトで、こんなアシメスタイルに挑戦してみた。ヘビーサイドにメッシュカラーで、ライトサイドにはハイトーンのアッシュブラウンで色付けしてるから、秋らしい"遊び心"が見え隠れして……バツグンにモテる予感♪

SIDE&BACK

短い面はしっかりと動きを付けることで軽さをより表現している。バックはウルフカットにすることで、くびれ感を実現。重さと軽さだけじゃない、色気のあるスタイルに仕上がった

毛束感＋立ち上げで作る秋のエッジスタイル!

YUUNOSUKE ✂ by ÁKROS

今回アクロスのKANAサンに作ってもらったのは、いつも"弱め"な俺を変身させる"強め"なヘアスタイル。しっかりつくりこんだTOPやフロントはもちろんだけど、雰囲気の良いサイド～バックの毛束感がポイント。カラーは、ベースに10トーンのブラウンを入れてからハイライトとローライトをMIXして入れて、その上からマットシルバーをかぶせて艶感をプラス。こんな"ワザアリ"スタイルなら、女もイチコロ……だよな、きっと(笑)!!

SIDE&BACK

無造作に動かすことで、毛束感を強調。普段より強めに見せたかったのでバックは特に力強く毛束を作っている。エリアシはストレートに下ろし、色気をプラス。サイドは外ハネに流し気味にしたスタイルに。根元からしっかり動きをつけて、ワイルドに見せつけた！

HAIR DATA

似合う顔型

クセ具合：強 ○ ○ ③ ② ① 弱

似合う髪質

硬さ：硬 □ □ 3 2 □ 軟

毛量：多 □ 4 3 2 □ 少

所要時間：200分　予算：23100円～（カット、カラー、メッシュ）

POINT

トップから右サイドへのしっかり作り込んだ流れで、男らしく美しく、何もかもを"強め"に見せたのがポイント!!　フロントもまっすぐに下ろすだけでなく、ゆるめ、大きめのCカールに作ることでフェミニンさを出し、イイオトコ系フェロモンを発揮させた！

秋風に揺れるSWING HAIR!!

YUUSUKE ✂ by MINX

秋はしっとり系のスタイルが増えるけど、あんまりストレートにしすぎるとベタッとした感じになるからパーマをかけてハネ感を強調してもらった！　カラーは10トーンのオレンジベージュに14トーンのハイライトと3トーンのローライトをMIX。シャープ感＋ゆるカワ感、こんな欲張りなスタイルが、今年の秋は来るらしいよ！

SIDE&BACK

エリアシは軽く前に出るくらいの長さに設定。サイドは毛先がハネる程度にカットし、しっとりとした動きを与えた。パーマをかけているので、雨の日でもしっかり外ハネが再現！

POINT

エクステで太めのポイントカラーを前髪にプラスした。地毛を傷めずに冒険できるのがエクステのいいところ。自分の顔色や目の色に似合うカラーを選んで入れるのが魅せるコツだ！

✂HAIR DATA
似合う顔型：▽
クセ具合：強 ○○○②○ 弱
似合う髪質　硬さ：硬 □4□□□ 軟　毛量：多 □4□□□ 少
所要時間：180分　予算：28900円～（カット、パーマ、メッシュ、ポイントエクステ）

秋色マットグラデのサーフウルフ！

TADAHIRO ✂ by Ⅲ Questions+one

マットアッシュ系のカラーをベースに、マット系ハイライトとローライトを入れてグラデーションカラーに仕上げてもらったこのスタイルは、辻井サン渾身の作!!　ロングレイヤーのウルフは定番だけど、カラーのキレイさで勝負すれば"勝ち組"間違いナシってもんでしょう。パーマをかけているから自分SETもカンタンにできるし、何より、まだまだ残暑の続くこの季節、アイロンやコテを使わずに仕上がるのがうれしい。辻井サン、THANKS！

SIDE&BACK

サイドは軽く外ハネに作り、フェイスラインを包み込むように内巻きとMIXさせて馴染ませた。バックは束感が出るよう作りながらも、自然な動きでサーフな印象を強めるようにSET。このヤンチャ感が、乙女心に響く!!

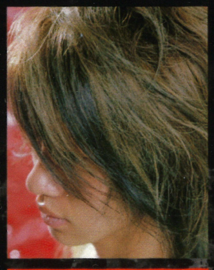

POINT

フェイスラインにローライトを入れ、顔周りをトーンダウンすることで秋らしさを強調。全体を作りこみすぎずに仕上げることで、サーフなスタイルだけどどこかオトナの男らしい、そんなスタイルに仕上げている。

✂HAIR DATA
似合う顔型：ALL OK!
クセ具合：強 ○○○②○ 弱
似合う髪質　硬さ：硬 □□□2□ 軟　毛量：多 □4□□□ 少
所要時間：210分　予算：32550円～（カット、パーマ、カラー、メッシュ）

艶色モテヘア、2007年決定版!!

REN ✂ by ACQUA omotesando

Wバングに作ったエロスな前髪も、長めにいやらしい感じに残したエリアシも、俺らしさが強調された気がしてお気に入り。グレイアッシュにオレンジレッドのローライト、イエローブラウンのハイライトを入れて、コントラストを強めたカラーリングもバランス感が良くてイイ感じ♪　暖色系のローライトが、髪に艶感を出すんだって！

✂HAIR DATA
似合う顔型：○ ⬠ □ ▽
クセ具合：強 ○④③②○ 弱
似合う髪質　硬さ：硬 □432□ 軟　毛量：多 □432□ 少
所要時間：120分　予算：23560円～（カット、カラー、メッシュ）

POINT

夏から秋にかけては、髪を伸ばしはじめる時期。ここで、夏場に傷んだ髪をケアし、艶っぽく見せるのがこの時期MUSTな選択だ。コントラストを付けるカラーが勝負の鍵になる！

SIDE&BACK

エリアシを長く残すことで、秋らしい暖かなイメージとSEXYさを強調。サイドは耳元にボリュームを与えるように流し、前から見たときに菱形になるよう設定。小顔効果を高めた。

NATSUKI ✂ by Nepenji-poi

TOPをガツンと動かしたアクティブな印象のスタイルなのに、しっかりとした重さとツヤ感をもたせることで、キレイ目に秋らしく仕上がった！　カラーはマットベージュ＋ピンクパールでちょっぴり甘めに。コレ、髪に黄色っぽさが出ると「秋らしさ」がまったく出なくなるからって、you-kiさんがコダわってくれた色なんだ♪

SIDE&BACK

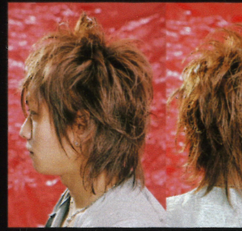

サイドは適度に丸みをもたせつつストレートに下ろし、落ち着いた雰囲気に仕上げている。後頭部までしっかりとボリュームを出して毛先を遊ばせ、頭形をよく見せるのがコツだ。

POINT

つむじを逆にSETするようにフロントに毛束を持ってくることで、TOPに激しい動きを与えた。こんな"重みのある束感"が、秋女たちに"恋心"を芽生えさせるスパイスになる！

✂HAIR DATA
似合う顔型：○ ⬠
クセ具合：強 ○○③○○ 弱
似合う髪質　硬さ：硬 □□3□□ 軟　毛量：多 □□3□□ 少
所要時間：210分　予算：21000円～（カット、カラー）

リアル束感カールで秋オンナを魅了しろ！

✂HAIR DATA
似合う顔型：○ ⬠ ▽
クセ具合：強 ○○③②① 弱
似合う髪質　硬さ：硬 543□□ 軟　毛量：多 5432□ 少
所要時間：180分　予算：20475円（カット、パーマ、カラー）

TENMA ✂ by switch

まだまだ夏真っ盛りの中での撮影。秋らしい髪ってどんなもの？　なぁんて思ってたけど（笑）、実際、やってもらったらめちゃくちゃ秋になった!!　スゴイ！と感心したのは秋らしい色合い。7トーンのアッシュブラウンに11トーンのスモーキーアッシュで、細太メリハリをきかせたメッシュをON!!　こうするとムラ染めっぽくなって、上品なのにリズミカルな動きが髪に出るんだ。外国人っぽいユルやかな流れもお気に入り。秋……はやく来いっ!!

POINT

夏に流行したシャープな束感から一転、外国人を意識したゆるめでリアルな束感カールで動きを出した。「秋は甘口がオススメ♥」という中井さんイチオシのニュアンススタイル。秋らしい質感にコダわりたい人は、必見だ!!

ハチまわりを特に軽めに毛量調整し、耳をチラ見せするくらいに設定して、女性からの好感度をUPさせた。エリアシは長めのウルフシルエットだが、ランダムにハネさせて甘口に。バングはハーフカールのM字で新鮮さ倍増!!

SIDE&BACK

秋の最新モテヘア&男のBeauty強化SP!

AUTUMN 2007

伊達ワル的Beauty強化計画!

さぁ!! ワンポイントメイクでイケ顔になる、そんなテクニックを紹介しよう! ちなみに、メイク＋アイラインで目元をパッチリさせている。そう、ココぞという時にキメられるか否「男のクセに化粧なんて」……そんな既成概念はもう捨てて、今できる最大の努力で、今回のヘアカタモデルたちのほとんどが、かが、男の価値を左右するのだ!! 自分を最高に輝かせよう!

BEFORE

脳みその大部分が「私」で構成されているby脳内メーカー、自分をよりよく見せる為の努力を惜しまない26MAN。中身は元気なのに、外身がそれに付いて来ないのが悩み。

洗顔

洗顔＋ケアを毎日行うのは、モテる男になるための基本中の基本プロセス しっかり肌を磨くと、見た目の清潔感を保つばかりか、オスとしての優位性を示すことになる 将来フケ顔に見せたくないなら、日々、努力すべし!!

手をキレイに洗ってから洗顔料を手の平にとり、キメの細かい泡が立つまで水を少量ずつ含ませながら泡立て、顔に泡を優しく載せる

指の腹を使って、泡と肌とを触れ合わせるように優しく円を描くように洗ってゆく。ゴシゴシこすると肌を傷めるので逆効果だ!

小鼻の脇や目元などの細かい部分は、指先で丁寧に洗おう。洗い終わったらしっかりと水かぬるま湯で流し、優しくタオルで拭き取ろう。

洗顔後、肌に化粧水を含ませる。量はティースプーン1杯分程度手の平にしっかりと伸ばしてから肌にまんべんなく伸ばしていく。

伸ばしたら、手の平を使って肌をしわ〜っと押し込むように、しっかり化粧水を吸収させよう。乳液も同様にして肌に染み込ませる。

クマ消し

どんなに髪や服をキメてみても、疲れた表情をしていては女の子の心を掴めない そう オスはいかなるときも“健康的”であることが、メスにフェロモンを感じさせるテクニック コンシーラーでクマを隠して、優位に立て!!

まずは目の下に出来たヤバすぎるクマから隠していこう。コンシーラーの色は、自分の肌より少し濃い目のものを選ぶのがBESTだ!

少量を下まぶたに乗せたら、ポンポンと指先で軽く叩くようにして“目尻から目頭に向かって”伸ばそう。こするとシワになるので注意!!

続いて上まぶたにも同様に乗せ、“目頭から目尻に向かって”伸ばしていく。この方向は「老廃物」を流すためのコツなので、間違えないように!

キレイに伸ばせたら1度、鏡を見て確認。クマだけでなくニキビ跡やシミなど気になる部分があったらコンシーラーで隠していく。

仕上げにフェイスパウダーをON。指先に少量ずつとり、パタパタとはたくように乗せていくとムラにならずナチュラルに仕上がる。

アイブロー 〜薄毛編〜

続いてのプロセスはアイブロー……つまり眉の修正だ ボサボサまゆ毛が「ワイルド」だと思っているのは自分だけ キリリとした眉のほうが当たり前のことだがモテルコトを忘れるな! というわけて、カンタンテクを披露!!

眉頭から眉尻に向かって梳かすように、眉毛をブラシで整えよう このワンプロセスをするとしないで仕上がりが大きく変わるぞ!

続いて、“眉山”のポイントをアイブローペンシルでとる。ケンタローのように、まゆ毛の一番高い場所を選べば失敗がないだろう。

先ほどとった眉山に向かって、眉頭からストレートにラインを引いていく。最初は薄めに、徐々に書き足していくとキレイに描けるぞ!

眉山からは少しだけ下がるようなライン取りで眉尻を書き足そう。眉尻の長さは目のキワから5〜8ミリ程度出るくらいがBESTだ。

指の腹で軽く押さえるようにして、眉頭から眉山で引いたアイブローをぼかせば完成。眉尻をぼかすと太くなるのでしなくてOK!

アイブロー 〜ボーボー編〜

コチラでは、眉毛をトリミングする必要のある人向けのテクニックを紹介。ボサボサワイルドな眉よりも、キリッと爽快な眉の方が俄然オンナにモテるんですっ! というワケで♪ ヤバイ人はしっかり勉強しちゃってちょーだい!

BEFORE

ボサボサ状態の眉をブラシで梳かして眉の形を確認。どこの修整が必要か、どこをカットしたいのかしっかりここで見極める。

アイブローコームで眉毛を浮かすように立たせたら、根元から6ミリ程度の長さでそろえるようカットしていく。鏡を見ながら丁寧に。

眉頭から眉尻にかけては、徐々に短くなるようにカットする。必ずコームを当てながら切ると切り過ぎを防止することができるぞ!

眉下のムダな眉毛は、毛抜きで1本ずつ丁寧に抜いていく。アイホール上のムダ毛をキレイに抜くと、目元がパッと涼しげになるのだ。

指で馴染ませれば完成! もしも切りすぎた場合はアイブローで書き足せばOKなだけ。失敗を恐れず、眉カットの練習に打ち込もう!

AFTER

アイライン

どうしても目に力が足りない、でも、今日は絶対にキメたい!! そんな日にオススメなのがアイラインを使ったプチメイクだ 上まぶたに細めにラインを引くだけて、グッと目に力強さが宿る、自然なメイク方法を教えよう!

ノーメイク状態のケンタローの目はこんな感じ。左右の目の大きさが違うので、これをカバーするようにアイラインを入れていくのがコツ

アイライン用の細筆でこげ茶色のアイラインパウダー（アイシャドウでOK）を取り、手の甲でグルグル円描いて筆に馴染ませる。

上まぶたの中央部分から、左右に筆先を動かすようにして、睫毛と睫毛の隙間を埋めるようにして細めに伸ばしていくと失敗しない。

1度目を開けて、鏡で確認。たとえばケンタローの場合は右目のほうが小さいので、右目のラインだけ少し太めになるよう調節しなおしていく

左右とも引き終わったら終了。写真で見てもらうとわかるように、左右の目の大きさがそろう上に、パッチリ存在感のある瞳に仕上がる!!

AFTER!

ヘアスタイル＋αで、秋からの印象度アップを狙う基本テクニック!

SUNプロテクトも兼ねたベース下地

肌の色別に2色常備のコンシーラー

自然に馴染ませるためのアイブローブラシ

コレだけあれば問題なし! CVS&ドラッグストアで簡単に手に入る

剃り残しのおヒゲも怖くない毛抜き

定番のアイペンシル

リーサルウエポンのラメなしアイシャドー

携帯に便利な眉カット&コーム

まだらな日焼け隠しにも便利な、濃いめフェイスファンデ

ケンタローを日々作り上げていく
愛用ポーチの中身を紹介!

「芸」能人やモデルは、どうしてあんなにカッコいいんだろう?」そう疑問に思っている人は多いかもしれない ヘアのせい? もともとの顔? それももちろんあるけれど、ちょっとしたメイクで肌や目元を整えてるのだから、写真映りがいいのはあたりまえ! そう、“メイク”は男にとっても、カッコ良く見せるためのテクニックであることを忘れてはならないのだ 特に、今すぐにでも初めて欲しいのは丁寧な洗顔をして肌を整えるということ 洗ったままの顔は脂が浮きやすいのでしっかり化粧水をたたき込むのも忘れずに ちなみに普段からテカリが気になる人は化粧水のみ付ければOKで、秋〜冬の乾燥シーズンにのみカサカサする場所に乳液をつけると、肌がしっとり艶やかになる コンシーラーや眉毛については上で紹介した通りなので、写真を見ながら何度か練習して、眉カットのテクニックを身に付けよう 美容室によっては眉カットしてくれるところもあるので、そういったサービスを利用するのも手だ 最も難しいテクニックがアイラインだが、覚えてしまえばなんてことはない ツリ目で悩んでいたら目頭のラインを太めに、タレ目なら目尻を太めにとれば見た目にかなり修正できるのがラインのすばらしいところ こんなことで日常的コンプレックスから解消されるなら、メイクの1つも覚えておいて損はないのだ!

SALON DATA

ÁKROS
「根元に立ち上げをつけた、重めレングスがイチオシ!」
東京都渋谷区神宮前4-4-13 柴田ビル2F
☎03-5410-5409
営:平日13:00〜22:00、土日祝日11:00〜21:00
休:月曜
☞KANAさん

GUZZLE HARAJUKU
「エリアシを残さないすっきりショートで活発な秋を!」
東京都渋谷区神宮前1-9-8KI-438ビル1F ☎03-3470-5629
営:平日12:00〜22:00、土日祝日10:30〜19:30
休:火曜、第3月曜（月曜祝日の場合は水曜休）
☞大石さん

ISM 南青山店
「前髪ギリギリで視線をチラ見せ!! コレが秋の鉄則です」
東京都港区南青山3-13-23 青山パティオル2F
☎03-5785-0588
営:平日11:00〜21:00、土日祝日10:00〜19:00
休:火曜、第1・3月曜
☞草野さん

MÉLANGE 南青山店
「重めに作るボブやワンレンも秋らしくてGOOD♪」
東京都港区南青山5-8-3 エクボビル3F
☎03-3407-5432
営:平日11:00〜21:00、木曜13:00〜23:00、日祝10:00〜19:00 休:無
☞柿澤さん

Nepenji-poi
「丸みのあるストレート＋オリーブ色!! オススメはコレ!!」
東京都世田谷区池尻3-1-3 B1F
☎03-3421-3202
営:11:00〜21:00
休:火曜＆第2月曜
☞you-kiさん

switch
「うざゆるバング、デザインちっくなバングがオススメ♥」
東京都港区北青山3-5-15 MIYAHIROビル中1F
☎03-3475-1318
営:平日12:00〜21:00、土日祝日11:00〜20:00
休:月曜、第3火曜
☞中井さん

MINX harajuku
「ストレート＋ハネ感のMIXで秋を楽しんでください!」
東京都渋谷区神宮前1-13-14 harajukuQuest B1F ☎03-3470-3301 営:月曜12:00〜20:00、水〜金曜11:00〜21:00、土日祝日10:00〜20:00
休:火曜（祝日の場合は営業）
☞酒井さん

ⅢQuestions+one
「重ためレイヤーのミディアム〜ロングが秋は主流です」
東京都渋谷区神宮前6-29-3 原宿KYビル9F
☎03-5778-4453
営:月〜土曜12:00〜21:00、日祝日11:00〜19:00
休:火曜、第3水曜
☞辻井さん

ACQUA omotesando
「この秋は、艶アリカラーのミディアムショートが来ます!!」
東京都渋谷区神宮前5-2-14 ゲートスクエア2F
☎03-3400-8585
営:平日12:00〜22:00、土日祝日11:00〜19:00
休:月曜（祝日の場合は火曜休）
☞松岡さん

'07秋、始動!

絶対に手に入れたい 'NEW BRAND' FILE 05

メンナク系伊達ワルブランドとして要チェックの
NEW BRANDをピックアップ!
今後注目されるブランドを先取りして、オシャレマスターになるべく、
ココでしっかりとそれぞれの特徴を押さえておこう。
それが、モテ男へのヴィクトリーロードだ!!

各ブランドプレゼント付き!

Photo/NAKATSU MASAHIKO Text/KOYAMA NOBUKO Model/YUUNOSUKE,JUN

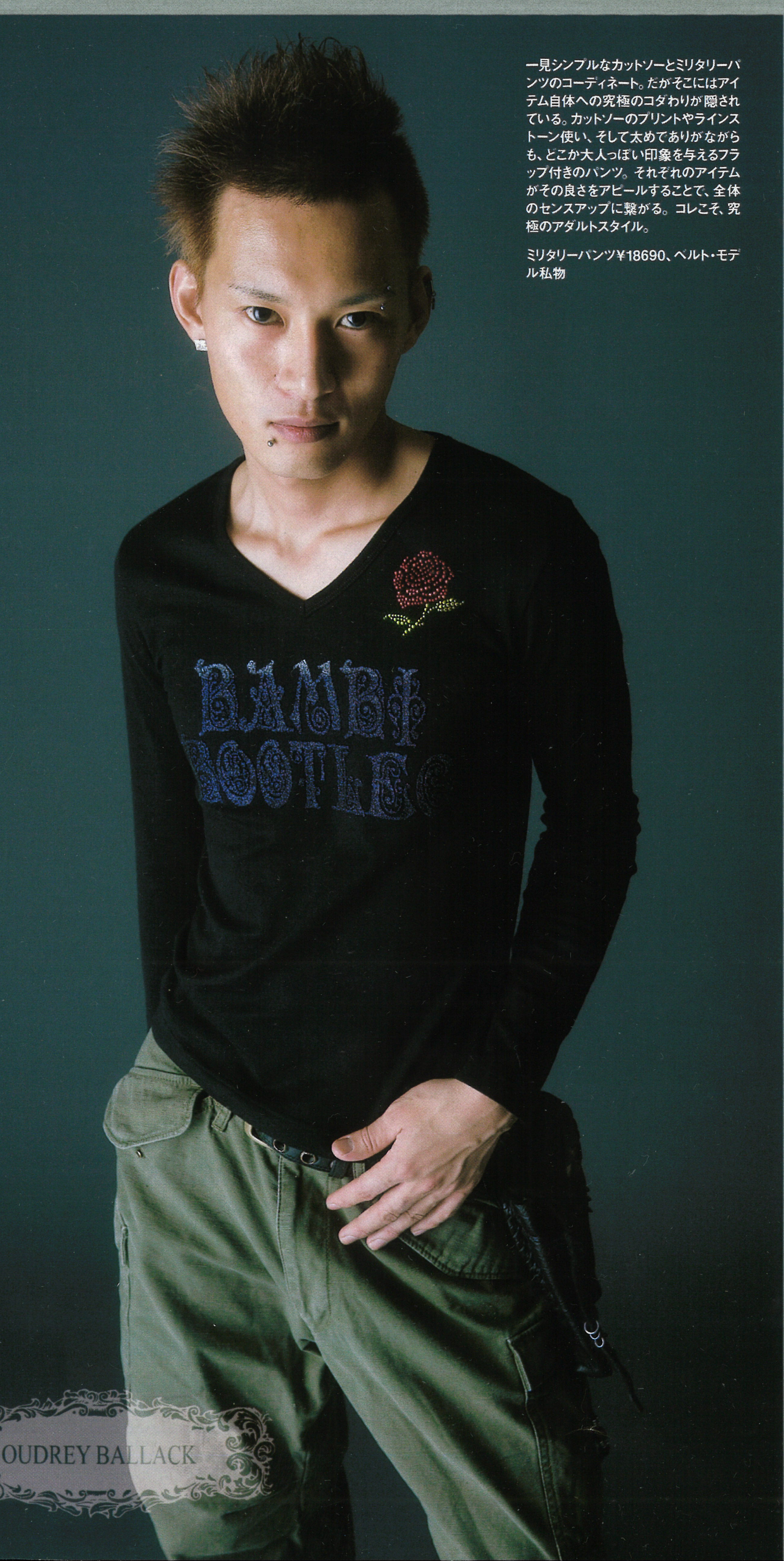

気品ある男の煌きは女が導き出してくれるもの

一見シンプルなカットソーとミリタリーパンツのコーディネート。たがそこにはアイテム自体への究極のコダわりが隠されている。カットソーのプリントやラインストーン使い、そして太めでありがながらも、どこか大人っぽい印象を与えるフラップ付きのパンツ。それぞれのアイテムがその良さをアピールすることで、全体のセンスアップに繋がる。コレこそ、究極のアダルトスタイル。

ミリタリーパンツ¥18690、ベルト・モデル私物

OUDREY BALLACK

FILE02 オードリーバラック

知性と品。このふたつを兼ね備えたブランドがJET FIELDから誕生した。アイテムから解き放たれる気品ある輝きは、男女を問わず、誰もが納得するもの。ファッションという自己アピールによって、己の存在をこの世に確立させるかの如く、まぶしいほどのオーラを発している。そしてその輝きに、女たちは必ずオチていくだろう。

POINT ITEM

ブラックのレザーとパイソン柄を使ったバッグ。バイカーのようにハードであり、かつエスニックなワイルドさを持つバッグは、どんなスタイルでも男らしく魅せてくれるアイコン的存在になる。ドラッグバッグ¥12390

セクシーなロースをタトゥーのようにラインストーンで作り上げたきめ細かいアクセント。この輝きこそがブランドの真髄でもある知性と品をアピールするポイントだ。ラインストーン付きVネックカットソー¥7875

◆ブランド名
OUDREY BALLACK
◆ブランド立ち上げ時期
2007年8月より秋物からスタート
◆取り扱いショップ
JET FIELD
東京都渋谷区神南1-1-8
03-3462-4562

◆その他取り扱いショップ
gazelle Head 渋谷109②-店
東京都渋谷区神南1-23-10 109-② 5F
03-3477-8222
Eight By 名古屋サンシャイン栄店
愛知県名古屋市中区錦3-24-4
サンシャイン栄3F
052-310-2312
◆ホームページアドレス
http://www7.plala.or.jp/JETFIELD/ (PC)
◆オンラインショップ
http://www.rakuten.co.jp/jetfield/ (PC)
http://m.rakuten.co.jp/jetfield/ (mobile)

メンズナックル読者特典
特典1» 今回掲載のモデル着用コーデを1名様にプレゼント! (P123のプレゼント希望欄に記入)
特典2» オンラインショップにて「メンズナックルを見た」と記入した方のみ
2007年8月24日～9月23日まで送料+代引き手数料無料!

HIDDEN CHARMS

FILE01 ヒドゥンチャームス

クオリティーの高い素材に特殊な加工を施すことでアイテムをエッジの効いたものへと昇華する。それがヒドゥンチャームスのアイデンティティー。ありきたりなものに用はない。輝く箔や発光インク、そしてそれに相反するようなミリタリーやダメージ加工。それらを見事に調合することでヒドゥンチャームスというブランドが完成した。

POINT ITEM

ラインストーンでブランドロゴである"H"を表現した豪華なニットキャップ。コットンニット素材を使っているので季節を問わずに使えるのもうれしい。さりげないアクセントに使おう。コットンニットキャップ¥5145

型押しのクールな素材感で打ち出すのは携帯灰皿。アクセサリー感覚で使えるこのアイテムはバッグに付けて持ち運んでもOKだ。小物にまでコダわること。それは重要なモテ要素のひとつ。携帯灰皿アクセサリー¥2940

◆ブランド名
HIDDEN CHARMS
◆ブランド立ち上げ時期
2007年8月より秋物からスタート
◆取り扱いショップ
is...COOL
大阪府堺市西区平岡町45-1
072-260-6669

NO IMAGE

◆その他取り扱いショップ
JET FIELD
東京都渋谷区神南1-1-8
03-3462-4562
RHYME
大阪府大阪市中央区西心斎橋
2-11-50
06-6213-6665
ラービタ
京都府京都市中京区新京極通三条
下ル桜之町406-32
075-221-2357
Queen queen
福岡県福岡市中央区大名1-2-37-2F
092-724-0200

メンズナックル読者特典
特典1» 今回掲載のモデル着用コーデを1名様にプレゼント! (P123のプレゼント希望欄に記入)
特典2» 携帯灰皿アクセを5名様にプレゼント! (P123のプレゼント希望欄に携帯灰皿と記入)

シャープな男はすでに新たなステップを踏み出している

アメカジ要素の強いコーディネートだが、ひとつひとつのアイテムにヒドゥンチャームスらしさが光っている。シャツはレザーの切り替えを施し、サイドはレースアップで仕上げた。ウエストを絞ったラインも美しい。デニムにもレザーの切り替えを取り入れ、ハードさを演出。インナーのスカルプリントやニットキャップ、サングラスなど男らしいディテールを加えることでハードさをさらに強調。

レザーネルシャツ¥15540、デニムパンツ¥14700、プリントロンT¥5040、サングラス¥9975、チョーカー¥3990

GOLD BLOOD

FILE05 ゴールドブラッド

あえてコンセプトは持たない。それもひとつのコダわりだ。変幻自在に己の姿を変えるように、そのときそのときの"オレ"らしさを表現する。そのためにはゴールドブラッドは欠かせないブランドとなるだろう。常にリアリティーを追求し、"今"を意識したアイテムは、ストリートの歴史を刻む証明者であり、ファッションの代弁者だ。

POINT ITEM

バックにワッペンを付けたシャツ。バックスタイルで魅せるコダわりは、まるで男の魅力を物語るかのようだ。デコラティブなシャツはジャケット風にも使える。胸元にもワッペン付き。シワ加工チェックシャツ¥6825

レザーの切り替えを入れたデニムパンツ。ただのレザーではなく、あえてレッドをチョイスしたところに旬なストリート感を感じさせる。ハードに、そしてワイルドにコーディネートを飾るアイテム。デニムパンツ¥11550

◆ブランド名
GOLD BLOOD
◆ブランド立ち上げ時期
2007年8月より秋物からスタート
◆取り扱いプレスルーム
M&K
03-5724-5144
◆取り扱いショップ
gazelle Head 渋谷109-②店
東京都渋谷区神南1-23-10 109-② 5F
03-3477-8222

NO IMAGE

◆その他取り扱いショップ
GRIMGATE
03-5774-6006
GUILTY VICE
埼玉県さいたま市大宮区桜木町2-2-7
サンシャイン栄3F
048-645-1147
ICE TOWN PLATINAM
大阪府大阪市中央区西心斎橋1-6-27
玉井ビル1～2F
06-6243-4321
TIPSTER
大阪府大阪市中央区西心斎橋2-18-16
TIPSTERビル1F
06-6214-3355

瞬間を切り抜いたような"オレ"のリアリティーがココにある

アメカジ風のスタイルもゴールドブラッドの手にかかれば、こんなにも個性的でワイルドなものに仕上がる。シワ加工を施しタイトなシルエットで作り上げたシャツは、カジュアルというよりもハードなジャケットともいえる高級感を持つ。またレッドのレザーを使ったデニムも存在感を発揮。それぞれの個性がぶつからない、適度なポイント作りがより強いファッション性をアピールする秘訣。

プリントラグランTシャツ¥4725

メンズナックル読者特典
特典1》今回掲載のモデル着用コーデを1名様にプレゼント！（P123のプレゼント希望欄に記入）
特典2》プレスルームにて電話受付（03-5724-5144）て「メンズナックルを見た」と言えばGOLD BLOOD全商品が、2007年8月24日～9月23日まで20%OFF

VICE FAIRY

FILE04 バイスフェアリー

ストレートなカッコよさ。それを表現することの何が悪い？ それこそが男が男であることのアピールじゃないのか。そんなストレートなカッコよさを追求するVICE FAIRYは華麗な美しさを表現するブランドでもある。女と遊びを知っているからこそ、にじみ出る色気、気品、男らしさ。その華麗な輝きをこのブランドは知っている。

美しいシルエットにコダわったデニムは、ダメージ加工入りながらも大人っぽく、クールな雰囲気を持つ。そしてグラフィックの入ったロンTのインパクトによって、大人カジュアルなスタイリングに。そこに今季も見逃せないテーラードジャケットを加えることで、よりセクシーなコーディネートに仕上がった。胸元や脚、ウエストなど随所に見えるシルエットへのコダわりを存分にアピールしたい。

プリントVネックロンT¥4935、デニムパンツ¥13440

男が生まれながらにして持っている華麗さを魅せてみろ

POINT ITEM

シンプルなジャケットにジップやジュエルチェーンをオン。ポケットのフラップにはブラックラインストーンを散りばめ、ゴージャスな雰囲気を作り上げた。チェーンは取り外しも可能だ。テーラードジャケット¥13440

◆ブランド名
VICE FAIRY
◆ブランド立ち上げ時期
2007年9月28日より秋物からスタート
◆取り扱いショップ
ロイヤルクラージュ（ネットショップ）

◆オンラインショップ
http://www.rakuten.ne.jp/gold/royal-courageux/（PC）
http://m.rakuten.co.jp/royal-courageux/（mobile）

メンズナックル読者特典
特典1》今回掲載のモデル着用コーデを1名様にプレゼント！（P123のプレゼント希望欄に記入）
特典2》オンラインショップにて「メンズナックルを見た」と記入し、購入金額1万5千円以上お買い上げの方、先着50名にノベルティーをプレゼント！

JUVICE

FILE03 ジャヴァイス

「JUVICE（ジャヴァイス）」とはJUSTICE（正義）とVICE（悪）を組み合わせた造語。ココには正義と悪が同居する人間という意味がある。正義と悪があるように人間には昼の顔と夜の顔、ふたつの顔が存在する。昼も夜も輝けるためのブランド、それがジャヴァイス。いつ何時でもモテる男であるためにジャヴァイスは生まれたのだ。

昼の顔と夜の顔。ふたつが重なったとき男は華となる

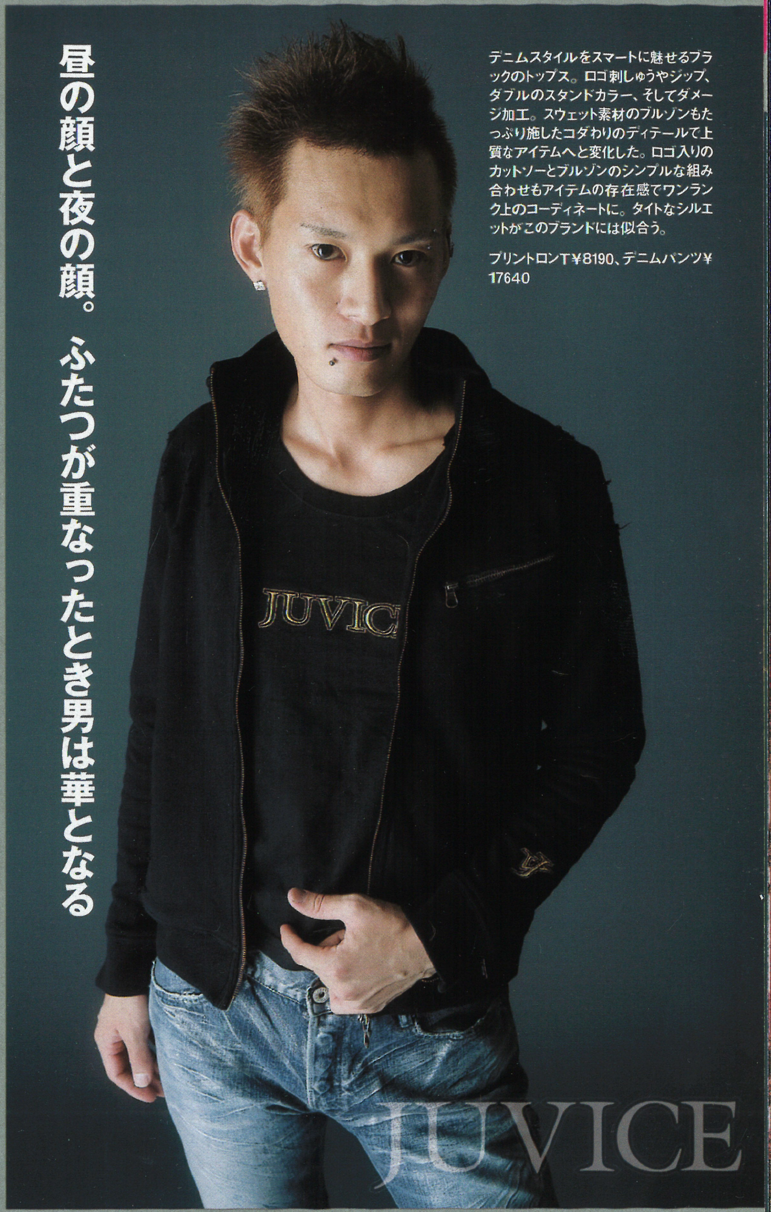

デニムスタイルをスマートに魅せるブラックのトップス。ロゴ刺しゅうやジップ、ダブルのスタンドカラー、そしてダメージ加工。スウェット素材のブルゾンもたっぷり施したコダわりのディテールで上質なアイテムへと変化した。ロゴ入りのカットソーとブルゾンのシンプルな組み合わせもアイテムの存在感でワンランク上のコーディネートに。タイトなシルエットがこのブランドには似合う。

プリントロンT¥8190、デニムパンツ¥17640

POINT ITEM

そで口にロゴを配置したブルゾン。ジップもついており、トラックジャケット風のカジュアルなアイテムをさりげないジップやロゴによって、クールで大人っぽいものに仕上げている。ジップアップブルゾン¥13440

◆ブランド名
JUVICE
◆ブランド立ち上げ時期
2007年9月28日より秋物からスタート
◆取り扱いショップ
JUVICE
東京都渋谷区神宮前4-28-22
ベルハレス原宿 2F
03-3402-1355
◆ホームページ&オンラインショップアドレス
http://www.juvice.jp/（PC）
http://www.juvice.jp/m/（mobile）
2007年9月28日オープン

NO IMAGE

メンズナックル読者特典
特典1》今回掲載のモデル着用コーデを1名様にプレゼント！（P123のプレゼント希望欄に記入）
特典2》オンラインショップにて「メンズナックルを見た」と記入した方のみ2007年9月28日～10月28日まで送料と掲載商品が10%OFF!

TOKYO STREET SNAP

伊達ワル

制御不能の止まらぬ伊達ワルスピリッツ

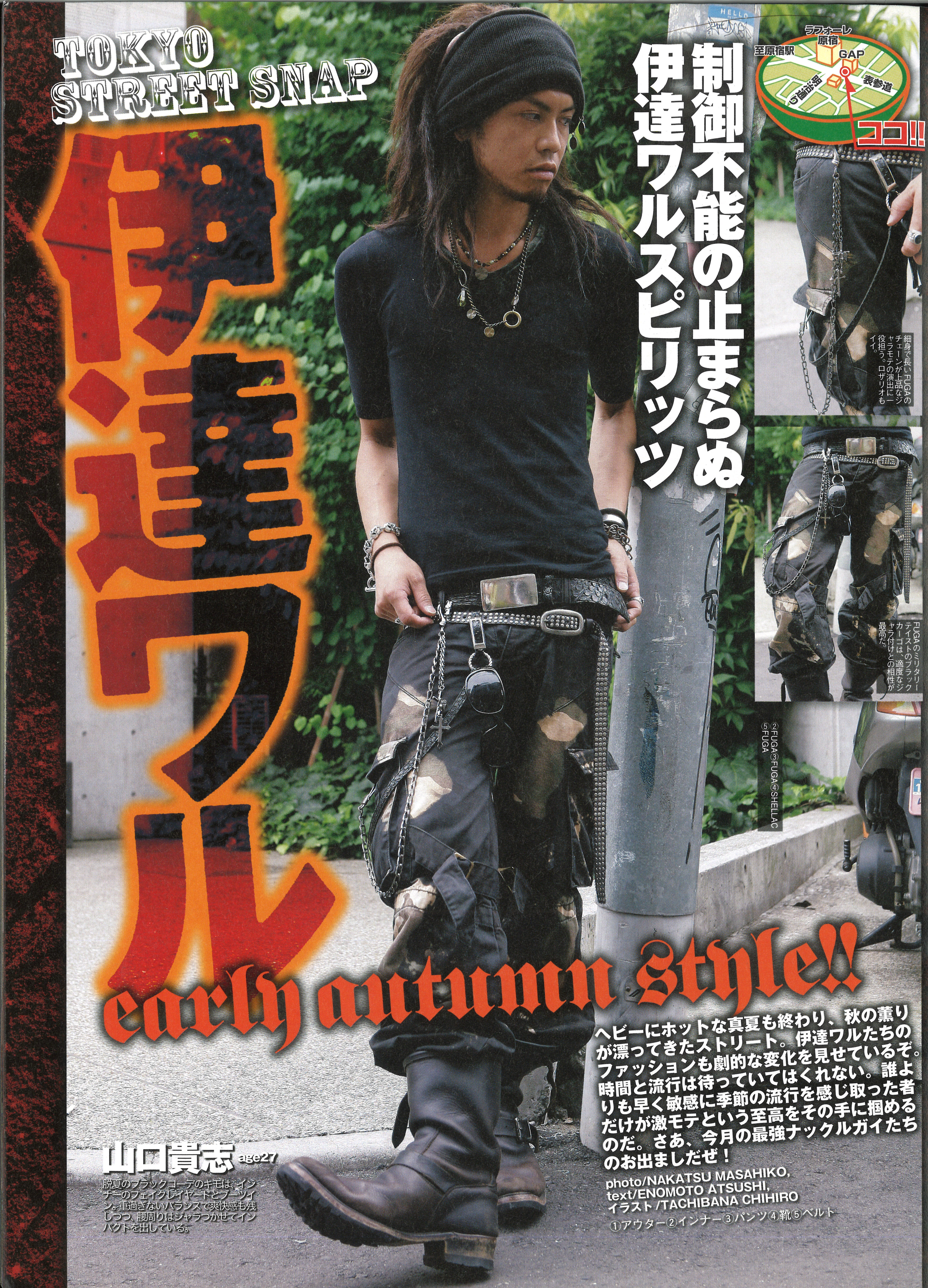

細身で長いFUGAのチェーンが上品なジャラモテの演出に一役担う。ロザリオもイイ。

FUGAのミリタリーテイストのブラックカーゴは、適度なジャラ付けとの相性が最高だ。

②FUGA③FUGA④SHE…⑤FUGA

early autumn style!!

ヘビーにホットな真夏も終わり、秋の薫りが漂ってきたストリート。伊達ワルたちのファッションも劇的な変化を見せているぞ。時間と流行は待っていてはくれない。誰よりも早く敏感に季節の流行を感じ取った者だけが激モテという至高をその手に掴めるのだ。さあ、今月の最強ナックルガイたちのお出ましだぜ！

photo/NAKATSU MASAHIKO,
text/ENOMOTO ATSUSHI,
イラスト/TACHIBANA CHIHIRO

①アウター②インナー③パンツ④靴⑤ベルト

山口貴志 age27

脱夏のブラックコーデのキモは、インナーのフェイクレイヤードとブーツイン。重過ぎないバランスで爽快感も残しつつ、腰周りはジャラつかせてインパクトを出している。

TOKYO STREET SNAP

新世紀バイカー野郎のノンストップヒストリー

アジアンエスニックで知られるdukanのネックレス。かぶらないネイティブの期待に。

腕周りを引き締めるアームウォーマーは長めで上から時計を重ねるのが"通"な使い方。

①MAYHEM②MAYHEM③ノーブランド④WORLD WIDE FOOTWEAR AWARD⑤ノーブランド

しょんコロ age20

イシパクトヘアーはシャープな赤ボーダーと合わせて爆裂主張。フリンジもイイ。ロングベストで季節感もフォローし、コダわりの本皮ブラウンシューズでピリっと締めた。

チェックにグラデをキかしたら、魔法をかける5秒前

ワイルドを増幅させるブリーチ&ほつれでアメカジをハードに盛り立てるMidasのシャツ。

①MIDAS②不明③MIDAS×Lee④不明⑤FUGA

そうちゃん age??

オータムカラーのネルシャツとラメをキかせたインナーのコンビネーションは完璧。足元はサンダルで夏の終焉の気配も残しつつ、自慢の長身を活かす縦のライン作りもグッド。

俺を呼ぶ女たちのシンフォニーが聞こえる

独特のT字を描き指へと繋がっていくシルエットはキッチュさすら感じるブレス&リング。

①ミシェルベランディ③コスチュームナショナル④HIROMU TAKAHARA⑤HTC

七海 age20

大人のワイルドブラックを魅せつつ、先端がリボンになっているベストの遊び心など、クールな余裕に満ちた貫禄のスタイル。ブーツの放つクオリティの高さもかなりヤバい。

イケメン×伊達ワル。激モテの回答完了。

黒のメインフレームとグラデを描くサイドフレームのバランスが絶妙なLAGUSTの一品。

②クレス③クレス④不明⑤LAGUST

みやけんシーサー age20

Tシャツ&サンダルで、まだまだ終わらない夏をリスペクト。サーフスタイルをベースに、スタッズのインパクトMAXベルトやゴールドチェーンなどでメリハリを出した。

チャラROCKフェスティバル2007 in原宿

絶対に他人とかぶらないようにオリジナルのシルバーネイルをチョイス。15000円也。

①Tres②Tres③session④JACKROSE⑤Diavlo

ギャース age18

ファンキーなインパクトMAXの赤ハーフパンツに、黒ヒョウのアウターという誰もの意表をつくスタイルは個性の追求の賜物。ベルトにはハラコをあしらってハイソ感まで演出。

覚醒オムs DNAでLet's伊達ワル革命

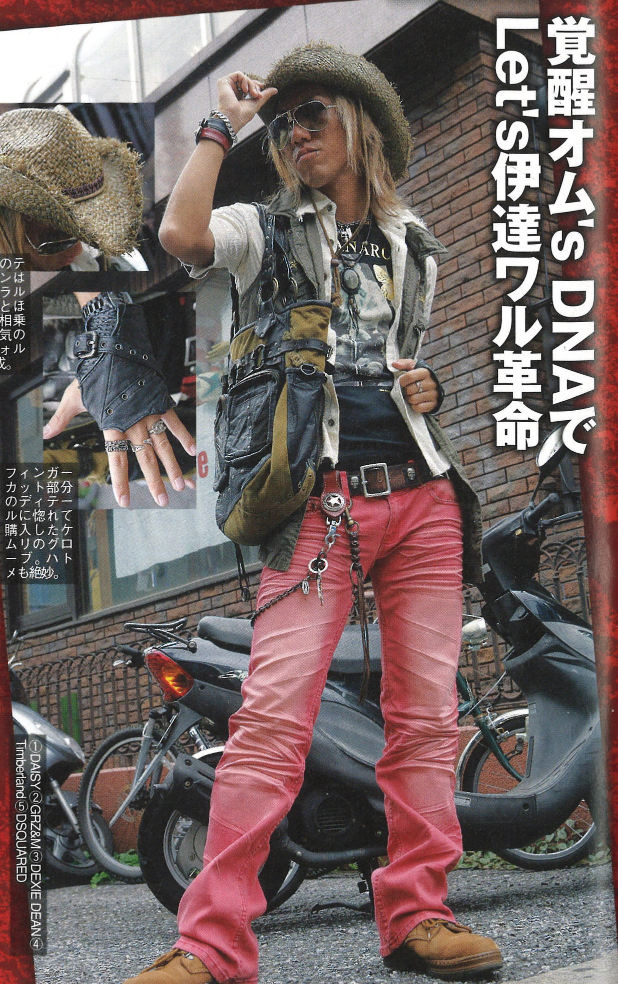

DAISYのテンガロンはナチュラルな曲線が相乗して色気のあるフォルムを形成。

フィンガー部分がカットテーディに惚れて購入したグローブ。ハメも絶妙。

①DAISY②GRZ&M③DEXIE DEAN④Timberland⑤DSQUARED

オム・スパロウ age24

レイヤードにナイロンを組み込んで深みのあるロック&ワイルドに仕上げた。カラーパンツをアクセントにテンガロンハットで全体を締めたバランス感覚がポイントだ。

ナオキング age22

ワッペンの粋なジャケットとボーダーシャツの融合で晩夏から初秋への移ろいを表現し、一見無造作だが計算されたデニムのクラッシュで、これからの季節を手招きしてみせた。

還ってきたキング of キングスの爆速ブラック

①ROI FRANC②ROI FRANC③ROI FRANC④Sabgreed⑤Diavlo

ディアブロのベルトは、アトランダムに彩るスタッズが、黒コーデに抜群に映える

この手に掴んだ先取り流行ハリケーン

①FUGA②FUGA③FUGA④FUGA⑤FUGA

CIVARIZEが提供する、中央に鎮座する天然石囲むそれとカラーストーンの協奏曲。

ケンゴ age20

今季ブレイク必至のミリタリー×エスニックを先取りスタイル。アウターのデザインは秋風をイメージし、パンツはゆるめのシルエットが描けるカーゴをチョイスしたのがミソ。

伊達ワルにさじ加減は不要。強いほど良し!

①LAGUST②LAGUST③LAGUST④LOVEHUNTER⑤不明

しっかりとした重量感を宿すディーゼルの時計。スクエア&デジタルの鋭さがイイ。

くろすけ age18

シースルーの花柄シャツの下にはインナーをレイヤードしているのがコダわりポイント。アクセはジャラつかせて、全体的にさっぱりしすぎないよう、ボリュームに気を配った。

「爽やか」という女を刺激するスパイス

デリッカーの激しさとネイティブサーフの爽快感を併せ持つパイソン&ドラッグのアクセ。

②MIDAS③MIDAS④REDWING⑤Diavlo

石山田 age19

ポロシャツとデニムでシンプルにまとめ、ジャラ系アクセで色を出した正統派キレイめスタイル。レッドウィングの肉厚ブーツががっつりとした男らしさをフォローしている。

秋を惑わすHi and Lowの熱い罠

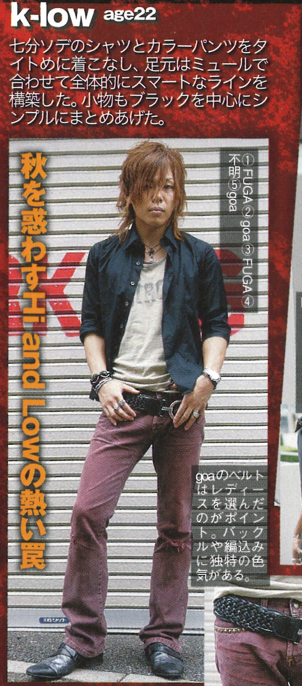

k-low age22

七分ソデのシャツとカラーパンツをタイトめに着こなし、足元はミュールで合わせて全体的にスマートなラインを構築した。小物もブラックを中心にシンプルにまとめあげた。

素敵すぎるオレの独壇場で完全御礼

チビッコ age20

FUGAを中心にブラックベースのキレカジでまとめた。アイテムはシンプルをモットーにセレクトし、全体的に落ち着いた仕上がりに。小物はハイブランドでピンポイント爆撃。

コブシに宿した俺の野生が炸裂するぜ!

まっきー age27

ノースリーブのネルシャツをマストアイテムに、リスペクトしているジャケで全身武装。アクセでモテをアピールし、アクセントとしてパンサーグローブで攻める。

指標となってワルを導く西からの風

ネイチャー次郎 age21

パリのモダンなワルをイメージにFUGAのフォトプリントシャツでクラッシュデニムを合わせた。存在感のある小物を要所に配置して小粋で小技のきいた男を追求。

悠久の大地に愛された男の生き様

ジャック船長がモチーフのリングはJAM HOME MADEが実現させたディズニーコラボ品。

①goa②goa③goa④alfredBANNISTER⑤goa

ひろ age24

秋の主役を担うミリタリーとgoaだけが持つ魅力を融合させたオリジナルのナチュラリアンスタイル。パインピングの入った2wayスタイルのシャツと赤が眩しい足元で勝利。

今季の俺はヴィクトリー・ゾーン突入中

スカルとレオンの2大シンボルの夢の競演。モネットの完全オーダーメイドオリジナル品。

①HEARTY②GLAD NEWS③HEARTY④HEARTY⑤HEARTY

茶々マーシー age21

ラメストライプのベストでドレスアップしたトップスは、スカーフで遊び心を演出し、スキニーデニム&ブーツインでバイカー仕上げに。ハットのアクセントもCDにマッチ。

そろそろ俺たちゃ、新時代を切り開くぜ?

ソデのロールアップや黒ヒモなど、ディティールにコダわりを見せるFUGAのシャツ。

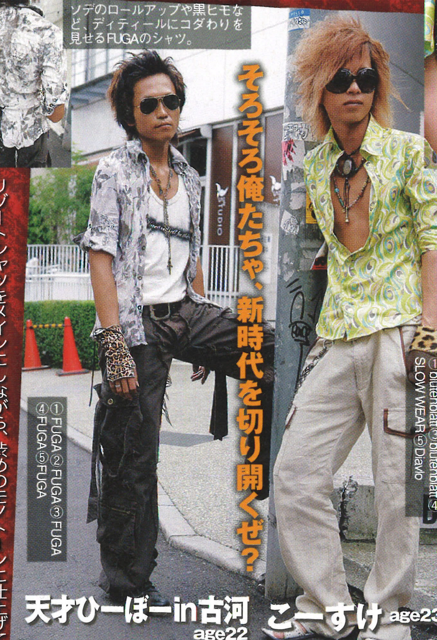

①FUGA②FUGA③FUGA④FUGA⑤FUGA

天才ひーぼーin古河 age22

リゾートシャツをメインにしながら、渋めのモノトーンに仕上げているテクニックはかなりのもの。インナーのデザインやパンツのフリンジなど、こちらのポイントおさえも◎。

アンバーの主張度とカラーストーンのバランスが秀逸。ワイルドハートのネックレス。

①blutenblatt③blutenblatt④SLOW WEAR⑤Diavlo

こーすけ age23

リゾートシャツ&麻パンツでラストサマーにケジメをつけたリゾートスタイル。ミュールの先端やブレスのヒョウ柄など、ここぞというポイントをおさえたアイテム使いもグッド。

TOKYO STREET SNAP

TOKYO STREET SNAP

今の俺ならアルマゲドンでも生き残るぜ

しゅん age18

目指した処はウェスタンとロックの完全なる融合。フリンジ、レザー、ロングブーツと神器を惜しげなく使いこなし、赤のさし色と獣界の王者のモチーフで最終決戦に挑む。

ボンバーUSAが解き放つウェスタンロックの究極を行くベスト。絶妙な丈具合がヤバい。

①A BOMBER USA ②不明 ③GLAD NEWS ④alfredBANNISTER ⑤Diavlo

攻め時を逃がさないイケ×2マイスタイル

谷司郎 age22

ソウルフルなフォトプリにしわシャツを重ねて、カジュアルロックテイストに。モノトーン調の色合いの中で、レッドウィングのシューズが強力なヌケになっていてグッド！

巻きついたチェーンは女心もたやすく絡めとり逃がさない。クロムハーツのリング。

①ZEALL ②SOUL☆FRANKY ③エイプリル ④☆REDWING ⑤不明

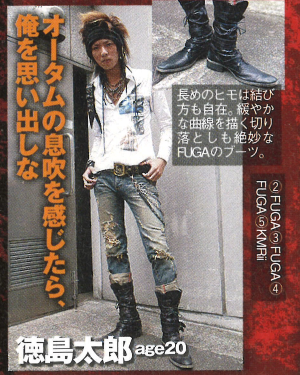

オータムの息吹を感じたら、俺を思い出しな

徳島太郎 age20

キレイめをゴリゴリに着こなすのがポリシー。FUGAのプリントシャツをジャラアクセで飾って、ネオ・デリッカーに辿り着いた。ロールアップした上でのブーツインもイイ。

長めのヒモは結び方も自在。緩やかな曲線を描く切り落としも絶妙なFUGAのブーツ。

②FUGA ③FUGA ④FUGA ⑤KMRii

男ならエロく生きなきゃ価値はなし！

チィンヤ age17

ピンクをベースにエロス系にまとめたトップスと強烈な赤のパンツが、グラデーションのような強いインパクトを形成。ゴールド＆ホワイトのベルトをヌケした腰周りがキモ。

GRIMGATEの花柄シャツはラグランとしてアウターなしでも魅せられる作りが魅力。

①ANGELES CREST ②GRIMGATE ③GRIMGATE ④REDCOVER ⑤Diavlo

Luv maisonへの愛が止まらない

ユッキー age20

エレガンスにまとめたブラックの中でシャツのワインレッドが映える大人のコーデ。デザイン性にはコダわり、色気のあるディティールで定評のあるLuv maisonでまとめた。

1ランク上のドレスアップをキめたい時に強い味方になるLuv maisonのベスト。

高貴武装の最後のピースは、業界ではディオールにも匹敵するとの評価のバレンシアガで。

①Luv maison ②Luv maison ③Luv maison ④不明 ⑤SHELLAC

ストリートで死ぬために生まれてきたのかもしれない

バルボッサ age19

ロングカーディガンで作り出すラインと、ジャラアクセで魅せるシルエットのコラボレーションが究極。キレイめでいてロックを感じさせるスタイル。

トップスをシンプルでタイトにしたことで、パンツのルーズなサイジングに幅が出て狙い通りのヒッピー＆ジャマイカンを生み出している。リメイクサンダルのジャラ加減もcool。

goaのALLハンドメイドネックレスはアルカイックな素材を使いきった最強武装品の1つ。

②goa ③goa ④不明 ⑤不明

連覇を見据えて動き出したキングの後半戦

西川雅人 age23

チェーンはゴツめをメインに細タイプを無数に重ねれば美しくも迫力のある形に仕上がる。

①FUGA ②FUGA ③FUGA ④FUGA ⑤FUGA

工夫と個性の融合からジャラモテは生まれる

せいじ age18

FUGAを中心にロック＆ワイルドで統一。片側ロールアップのカーゴパンツは、ブーツにすることで左右のメリハリより鮮明になりイイ効果に。腰周りとブレスのさし色もOK！

さし色ブルーはアーティスティックに見せてデキる男をアピール。応用力の高いテクだ。

②FUGA ③FUGA ④FUGA ⑤FUGA

最強のロック＆デリッカーを決めようぜ！

馬渕法宏 age23

シルエットに強いコダわりをみせ、アウターをはじめロングのサイジングを有効活用。インナーやベルトなどポイントは強めに攻めて、アメカジ＆デリッカー仕様に仕上げた。

長めに連なるビーズに隠れて揺れる羽のアクセントがポイントのレディースのピアス。

①Eight By GOLDLABEL ②Tokyo Rush THE REAL COLORS ③Tokyo Rush THE REAL COLORS ④Sabgreed ⑤不明

秋の攻めどころは強めアニマルにアリ！

やっち age21

①JACKROSE ②session ③BUZZ SPUNKY ④JACKROSE ⑤LAGUST

艶ブラックが俺を支配する合言葉

カズキ age20

①不明 ②GENNARO ③BUFFALO BOBS ④BUFFALO BOBS ⑤BUFFALO BOBS

ハイツという名の海に浮かぶ俺の肖像

拓也 age19

②SWELL ③不明 ④ノーブランド ⑤不明

ワルの聖典を抱えた黒の伝道師

ぎし age22

スキニーなブラックのラインに、ファーベストとロングブーツで全開オータム武装にカスタム。植物をモチーフにしたベルトのデザインが面白いハズしになっていて印象深い。

Buffalo Bobsの新作ロングブーツはハイブリッドな質感と折り返しがキくのがポイント。

ロザリオとイコンの神秘的な連なりが不思議と夏の余韻も感じさせるCIVA RIZE製。

①BUFFALO BOBS ②BUFFALO BOBS ③BUFFALO BOBS ④BUFFALO BOBS ⑤BUFFALO BOBS

①MIDAS ②MIDAS ③MIDAS ④REDWING ⑤HAWK COMPANY

全てのナックルガイを天に還す時が来た

ファイナルポパイ age21

ジャケットはタイトめ、パンツは太めルーズで着こなして理想的なAラインを形成。適度なエロスが心地良いデザインシャツとシンプルだが確かなフォルムの小物でフィニッシュ。

俺はいつでも限界OVERサイケデリック

ゆーすけ age22

ブラックカラーだけにコダわり抜いて、オリジナルな形を作り上げることには自信がある男の傑作完成形。ロングニットをアウターにして、バックルにさし色を入れた所が答えた。

ワルをアンダーグラウンドに体現するエンブレムチェーン。時にイズムが弾ける攻めな骨太のー倉は必須品。

①Tokyo Rush THE REAL COLORS ②Tokyo Rush THE REAL COLORS ③不明 ④不明 ⑤不明

頭の先からはじめるのがカリスマの常識

ルイ age24

キレイめからビンテージの香りを導き出すという、最上級者ならでは領域に挑戦。お店に1点しか入ってこなかったシューズとシリアルナンバー入りのベルトがキーアイテム。

男心をくすぐるムラ加減とスワロフスキのラグジュアリー。1ランク上のヤバい高級さ。

①FUGA ②FUGA ③FUGA ④alfredBANNISTER ⑤不明

TOKYO流行TOPICS in early autumn

#1.ハット

徐々に全身がボリュームアップしていくこの季節は、サイジングのコントロールがもっとも難しい時期。メリハリのあるシルエットを生み出すには、ハットをフル活用しての頂点からのフォローが必須なので要チェックだぞ。

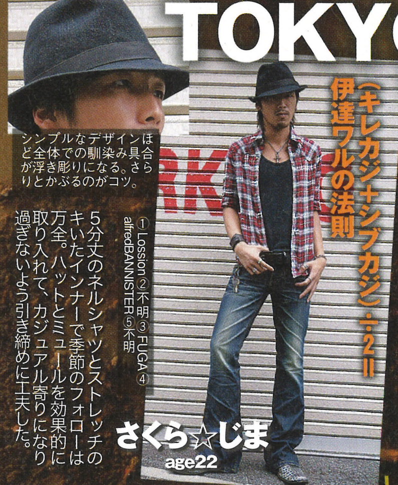

(キレカジ＋シブカジ)÷2＝伊達ワルの法則

さくら☆じま age22

5分丈のネルシャツとストレッチのきいたインナーで季節のフォローは万全。ハットとミュールを効果的に取り入れて、カジュアル寄りになり過ぎないよう引き締めに工夫した。

シンプルなデザインほど全体での馴染み具合が浮き彫りになる。さらりとかぶるのがコツ。

①Lossion ②不明 ③FUGA ④alfredBANNISTER ⑤不明

新時代のソリッド＆ウェーブは俺が作る！

淳 age26

マッドなブラックで全身武装した新感覚のミクスチャー・ロックスタイル。一見タイトに見えて1つ1つのアイテムには程よいルーズさを残しているサイジングがポイント。

編込みタイプのNYハットのレア感は周囲の注目度激高。視線を独り占めする奥の手だ。

②Luv maison ③ヤスユキシイ× Luv maison ④Sabgreed ⑤KMRii

男は帰ってきた。愛すべきモノを守るために。

文晴 age30

放浪のロックンローラーを彷彿とさせるアウトロー。スカルペンキジャケットを筆頭にアイテム選びのレベルの高さがお見事。ベルトリメイクのショルダーなど独創性もグレイト。

あるじゃん工房が誇る確かな仕事のレザーハット。ナチュラルなUSED感がミラクル。

①LGB ②FUGA ③FUGA ④alfredBANNISTER ⑤FUGA

TOKYO STREET SNAP

TOKYO STREET SNAP

TOKYO流行 TOPICS #2.ストール in early autumn

すっかりフルシーズン対応になったストールも、やはり秋から冬にかけてが盛り上がりの山場。単品で使うよりも、ネクタイ＋ストールや、ベルト＋腰巻きといった風にレイヤードに組み込むアイデアで差をつけよう！

ハイファイミドルに突き刺さるモードの誘惑

DJ☆トオル age25

①CABALCHIC②CABALCHIC③BUFFALO BOBS④SLOW WEAR⑤CABALCHIC

流行の最前線こそオレの為にある戦場

GLAD NEWSのストールによるボリュームアップが激烈な印象の違いを生み出す秘訣。

①GLAD NEWS②GLAD NEWS③GLAD NEWS④SLOW WEAR⑤GLAD NEWS

愛の戦士ロナウジーニョ age20

今季流行の鍵を握るロング丈アウターとストールを上手に活用したアメカジロックスタイル。激モテ最短ルートのジャラアクセもしっかりとおさえたパーフェクトな最先端仕様。

オマエのハートも24時間ロックオン！

ブレスと色を合わせただけでなく、インナーとの対比にもなっている見事なストール使い。

①LGB②LGB③LGB④alfredBANNISTER⑤KMRii

Maya age20

2色のハイカラーを使い分けた攻撃的インパクト・ロックスタイル。LGBでまとめたハイエンドシルエットと、要所を締めるミリタリーテイスト

目立ってナンボの原宿戦線激走中！

ド派手に街を支配するバイカー＆ロックが譲れないテーマ。裏地に黒ヒョウを入れたベストもイイ感じだが、バックルの破壊力とレザーウォッチの渋い存在感がSO GOOD！

目立つ男に欠かせない拳の武装はFUGAのアームウォーマーで。中央の円輪は他にない。

①GLAD NEWS②GLAD NEWS③GLAD NEWS④Sabgreed⑤GLAD NEWS

しゅーへー age20

ネルシャツを主役にした王道アメカジに、主張度強のパイレーツバックルやヴァンキッシュのデニムで自分だけの伊達ワル魂をインストール。一撃必殺に輝くロレックスも要注意。

王道から個性まで七つの顔を持つ男

①不明②Luv maison③Vanquish④不明⑤不明

白桃パイパイ age20

ジャラ系魅力の1つであるヴァイオレット・ファンタスティックとりいえばやはりFUGA。

FUGAの魔力に魅せられた男がまた一人

アンティークを醸しつつ、品のあるジャラモテを演出できるのがCIVARIZEの特徴。

①FUGA②FUGA③FUGA④不明⑤FUGA

Ryu-ji age19

フォトを縦に貫くシャツの加工など、目をひくアイテムの使い方が上手い。秋のミリタリーがベースだが、ハットやブレスなど、小物で魅せて勝負する強い心意気が感じられる。

ナックルガイなら、決して安く見られんなよ？

個性を極める？口だけなら誰でも言えるぜ

スワロフスキで加工したヒステリックグラマーのブレス。値段も10万円のマストな一品。

キャッチーなインナーはショート丈を重ねたのがポイントだが、全身ヒステリックグラマーのレディースで仕上げたライン作りが最大の見せ所。ベルトとブレスの合わせにも注目。

①ヒステリックグラマー②ヒステリックグラマー③ヒステリックグラマー④JACKROSE⑤ヒステリックグラマー

純 age18 **showie** age25

クリスタルでコーティングされたヒステリックグラマーのロゴの上品さが決め手。

挑発的なgirlを胸にシンプル＆タイトを構築。ヒステリックグラマーをメインに、随所にスタッズやスワロフスキをキかせて色気を出した。スニーカーを持ってきた足元も上手い。

②ヒステリックグラマー③ヒステリックグラマー④KMK⑤ヒステリックグラマー

守りはいらねぇ！女心は速攻スティールっしょ！

②ノーブランド③不明④エトフ⑤FUGA

澪 age22

踊るぜ！ポップン・アメカジ・ミュージック♪

②JUNKFOOD③Lust④DISCOVERED⑤Diavlo

きょーへい age19

誰にも負ける気がしないから「マスト」だろ？

①GLAD NEWS②不明③goa④REDCOVER⑤Diavlo

こうちゃん age19

リョー age23

瀬高圭 age19

太古から約束されたエロスと野性の共生

①GLADNEWS②GLADNEWS③GLADNEWS④JACKROSE⑤Diavlo

おっぱっぴーはしば氏 age20

もりじゃん age19 **豊国司** age21 **拓真** age20

カズキングvol.2 age22

まだまだ続くオレ様ファンキーパラダイス

①ノーブランド②K・U・I③DEXIE DEAN④FUGA⑤不明

男気溢れるスタッズの主張が見る者を虜にする。強めのベルトと相性バツグンのポーチ。

ネルシャツとデザートカラー風味のパンツでオータム・アメカジを演出。どこか夏らしさも残そうと爽やかめにまとめた小物が技アリ。ベルトはゴツめでインパクトも忘れない。

ラヴ☆スパイダーが唱える合言葉は「3」

くー中ーセこの剥ダのハンン流パイトむセTresキスネにトーそギミック。

①不明②Tres③Tres④不明⑤Diavlo

NOBORU age20

ロック＆ゴージャスの相棒にTresをチョイス。ロングベストとスパイダーシャツで危険な男のエキスポを展開。2連ベルトで哀愁を超えた先にある真の伊達ワルイズムを目指す。

点火準備は万全。あとは火花を散らすだけ。

渋谷拓也 age22

獣のように激しいのはCDだけじゃないぜ

①JACKROSE②BUFFALO BOBS③FUGA④alfredBANNISTER⑤FUGA

須田直樹 age22

有り得ないほどのサプライズを与えてやるよ！

①TORNADO MART②不明③イノブレス④イノブレス⑤TORNADO MART

隼人 age22

この切れでスターダムにのし上がるぜ！

①Lust②JACKROSE③LAGUST④JACKROSE⑤Diavlo

芹澤武志 age22

いつまでも自然体のオレでいたいモノ

②Casva③TORNADO MART④不明⑤SOWK

優樹 age24

こうへいへい age19

ゆるカジ極めてみちゃってもOKじゃない？

純正自家焙煎の伊達ワルドリップで一杯

まー age21

全米が泣いた伊達ワル・ザ・ムービー

NOMUX age19

ロック＆ビューティの新鋭VICE FAIRYをこよなく愛する。繊細なシルエットを活かす相棒にはグラフティのパンクロックデザインシャツを選択。時計のハズし加減も悪くない。

妖精の魔法が俺を伊達ワルに変えた

ブーツカットのほつれ具合はVICE FAIRYの仕様というニクい仕上げのサプライズデニム。

②Graffity③VICE FAIRY④不明⑤LIVERTINE

ヴァイスフェアリー age24

自由の先にあるエターナル・伊達LOVE

①不明②不明③ベルベットモーテル④不明⑤レッドムーン

ヨースケ・イデ age19

くどすぎない高級感と程よい妖しさを兼ね備え独自の魅力を放つヴェナヴィスタのブレス。

古着のテーラードベストが醸し出す味から広がる、ざっくばらんとした自由なオーラが眩しいスタイル。パンツのサイドに入ったレインボーなど、洒落たアクセントも素敵だ。

リゾートロックの可能性がココにある

スカルに絡みつくチェーンの妖しすぎる煌き。鳥肌が立つフォルムに男のヤバさが宿る。

①FUGA②FUGA③FUGA④alfredBANNISTER⑤不明

タケヒト age21

キレイめのロックスタイルにエスニックをチャージしてリゾート仕上げ

FUGAチェーンの力強くまる2本の鎖を

TOKYO STREET SNAP

2007年秋冬最新アイテムの全てが通販で買える!

掲載ブランド数史上最多!

渋谷&原宿のストリートで大ブレイク中の80ブランドを完全網羅。コレさえGETすればモテ系ブランドはコンプリート! 更に、メンナクSPを記念して各ブランドがメンナクのためだけに放出する"福袋"発売情報&必ず載れる! シークレット・ストスナ応募用紙付き! 必ずGETして、今年の秋冬は

最強伊達ワルスタイルで武装しろ!

CONTENTS

●メンナク系超人気5大ブランド「FUGA」「VANQUISH」「JACK ROSE」「BaffaloBobs」「EightBy」"TOKYO KNUCKLE STYLE!"●SEXY系、キレイ系、WILD系ースタイル別23ブランド最新アイテム●カリスマGAL STAFFが提案する"オンナがついていくたくなる・"秋冬スタイル●'07START!NEW BRAND●MKブランドで作るトータル3万円以下コーデ●色気で勝負のシルバーアクセ●バッグ、ベルト、アンダーウエア、ブーツ特集……………and more!!!!

10.15 MON. on sale!!!!(予定)

激モテブランドで秋冬完全武装宣言! コレでヤバモテSTYLEをGETしろ!

MEN'S KNUCKLE増刊

渋谷系 激モテブランドSTYLE

CUT HERE!!

ご予約の際は注文伝票を書店にお持ちください

★書店(番線)印	注文伝票(予約・注文は書店で) (10月15日発売予定) 年 月 日
	渋谷系 激モテブランドSTYLE — 定価500円 本体476円+税 ISBN978-4-8130-6187-8 ©9476 ¥476 雑誌コード 68460-87
	■お届け先住所 ■電話番号
	■氏名 ■年齢 ■職業
ームック扱いー	発行所●ミリオン出版(株) 発売元●大洋図書 〒101-0065 東京都千代田区西神田3-3-9大洋ビル TEL:03-3263-2424 FAX:03-3263-4545 ＊書店様:このカードが参りましたら台帳にお控えの上、早めに取り扱いまたは弊社へご注文ください。

※この申込書はコピー可です。記入漏れのないようにご確認ください。住所は、郵便番号・都道府県名を明記しアパートなどは部屋番号まで正確にご記入ください。

CUT HERE!!

常連たちが教える「ストスナ講座」

ストスナ載りたきゃコレを読め!!!

最近では1回で100人以上が参加してくれるストスナ。それだけに激しい競争を乗り越えて掲載されたナックルガイたちはレベルが高い! そんな伊達ワルの先頭を突き進む常連たちが、撮影時のコツを伝授してくれたぞ。ポイントをしっかりおさえて参加すれば、それだけ掲載の可能性も上がるので、次回から早速実践してくれ!

其の壱 季節感を外すな!!

●編集部は毎月"ストリートのトレンドをイチ早く押さえている人"を探しているので、季節感を先取りしているとよい。8月の撮影なら秋物でコーデすれば掲載率は格段アップだ。

○ 季節感をちょい先取れば、きっと掲載確率が上がる事間違いなし!

× いくら季節感を外していなくても、極端になりすぎるのはNGだぞ!!

其の弐 髪型をキメろ!!

言うまでもなく髪型もファッションの一部。頭の先から爪先までのトータルコーデを意識して、モリモリなガンギメで参加しよう。本命の子とのデートぐらいに気合を入れろ!

Q.髪のセット時間は?

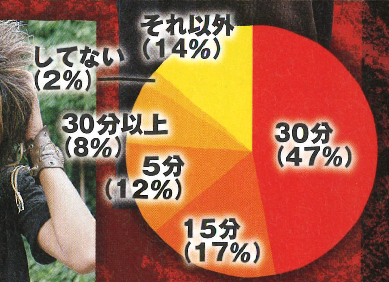

30分という答えが大半を占めたが、これは長時間髪型キープに徹する読者たちの本気モードの現われか!?

× 髪型が盛れてないと、キマらないしテンション上がらないぞ!!

其の参 個性を出せ!!

流行はハズさずに、その上でオリジナリティを出すのが上級者。インポートや限定品などで攻めるのもアリだが、ハンドメイドなども上手く活用してかぶらない個性を目指そう!

Q.ファッションで意識している事は?

1.人と被らないように 37%
2.カラーバランス 19%
3.シルエット 13%

色使いとシルエットはぱっと見でわかるだけに意識率は高い。自分だけの個性はやはり全ての基本になるぞ!

オンリーワンアピールはレザーブレスとモネットの1点モノブレスのコラボレートで万全。

其の四 流行を押えろ!!

メンナクをしっかり読み込んで、流行の最先端を確実におさえておくのも重要だぞ。特に季節の変わりめなどは、流行の傾向ががらっと変わりやすいので敏感になっておこう!

Q.今季の流行スタイルは?

1.ジャラモテ
2.キレイめ
3.ミリタリー

全体はキレイめでまとめ、腰周りなどをジャラモテさせる攻め方がとにかく熱い。アクセントはミリタリーで。

流行スタイルを押えて、注目度ア〜ップ! ココで重要なのは人と被らないこと!

金属をメインに極限までボリュームアップ。この圧倒的な迫力がジャラモテを生み出す。

CIVARIZEのネックレスは重ね付けして立体感のあるジャラモテに到達させたのがコツ。

其の伍 自分に酔え!!

Q.撮られる時、どんな事を意識している?

1.自信もってキメキメに 34%
2.自然に 12%
3.スタイルよく見えるように 10%

Q.ポーズの練習してる?

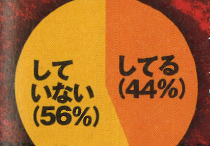

自分に自信があるかどうかは写真の仕上がりにはっきりと出るぞ。俺はモデルだ、ぐらいの勢いが大事だ!

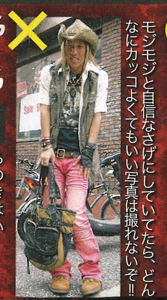

× モジモジと自信なさげにしていてたら、どんなにカッコよくてもいい写真は撮れないぞ!!

○ ストスナに来たからには、ナルシストになれ! ストスナの予行練習するのもアリだぞ!!

其の六 オフィシャルサイトを見ろ!!

メンズナックルオフィシャルサイト

mennaku.net

109-②特集!! Shop Staff Snap

今回のSSSはみんな大好き『109-②メンズフロア』特集～～ぅ！　昨年3月に5Fがメンズフロアとしてオープンして以来、MK系ブランドに一大ムーブメントを巻き起こし、わずかその半年後には6Fもメンズフロア化！　破竹の勢いで進化を続ける『109-②メンズフロア』全23店舗の中から、今回は6 SHOPをピックアップ!!

Photo:Manabu Numata,Text:Daisuke Sakaya

東京都渋谷区
神南1-23-10
渋谷109-②
営業時間：
10:00～21:00

5F　6F

進化の波に乗る『109-②メンズフロア』！ 乗り遅れ厳禁!!

伊達ワルな大人の価値観はストールにあり！

オラオラモードで女を引っ張る武骨GUY

●モノクロストール￥6195、ロングパーカ￥13440、銀糸クラッシュデニムPT￥19845　※ブランドは全てGLAD NEWS、紹介アイテム以外は私物／ワイルドカジュアルなバイカースタイルにストールを合わせたことで、男としてのランクを1段押し上げることに成功。銀糸採用のデニムでシャイニー感を手に入れ、女たちへのアウトロー的なセックスアピールも全開だ！

●リブブルゾン￥13440、ZIPクラッシュデニムPT￥13440、プリントインナー￥6195　※ブランドは全てGLAD NEWS、紹介アイテム以外は私物／ブルゾンの袖と裾のリブのおかげで、コーデ全体のシルエットラインをタイトに引き締められている。ZIPで武骨デコラティブされているデニムPTはニヒルなデンジャラスフレイヴァーを放ち、オラオラモードで女を落とすのにうってつけ

●クロコ型ボストンBAG￥10290／全面にクロコダイルの型押しがされており、ストレートに包み隠さずワイルド＆ラグジュアリーテイストを押し出している。サイドにポケットタイプの収納があるなど、使い勝手がいいのもありがたい。カラーはホワイトとブラウンの2色

●3WAYスタッズBAG￥11340／レザーテイストのマテリアルにシンボリックなデザインが施されたBAG。大小の丸スタッズを適度に配することで、大人らしいワルぶり方を上手に提案できている。収納力が高く、飽きのきにくいデザインなのでデイリーユースできるアイテムだ

グラッドニュース

TEL:03-3477-8229
HP:http://www.faceth.com

●スカルバックルベルト￥7245／シャイニーストーンでデコレートされ、これでもかと存在感を主張したクロスボーンスカルは否応なしにコーデの主役となる。クセのあるアイテムなのでコーデの質は選ぶが、バイカースタイルなどに一度ハマれば最強系のベルトになることは間違いない

●自己表現できるプリントTも多種多様！

●ブラックを基調とした店内は良い意味で無機質

●ストライプ系のアダルトシックなアイテムも

●清く・正しく・ちょいチャラいスタッフたち！

みんなにモテるための“吉報”をお届けっ！

●日本製ベンガラ染めデニムJKT￥23940／インドのベンガル地方で産出されていたことから名付けられた赤色顔料・ベンガラで染めたデニム。錆びた鉄のような味アリの風合いを醸し出し、ワイルドグランジの世界観を体現している。女に媚びないことで女を虜にするJKT

特攻隊長なっちゃん／スタッフ

はっしー／スタッフ

ゆっきー／スタッフ

●フード付きチェックシャツ￥13440、本革ポケットPT￥16590、パイソンタンク￥6195　※ブランドは全てGLAD NEWS、紹介アイテム以外は私物／チェック柄のシャツをグランジ感のあるカラーリングに落とし込むことで、アウトローテイストを増幅させている。本革使用のデニムとのコンビネーションも良く、流行りのジャラ系アクセが映えるコーディネートを構築！

たくちゃん／スタッフ

●シワ加工ライダースJKT￥13440、スタッズクラッシュデニムPT￥16590、プリントタンク￥6825、シャイニーロゴベルト￥7980　※ブランドは全てGLAD NEWS、紹介アイテム以外は私物／あえて重厚感を与えないライトテイストに仕上げたホワイトライダースJKTが、涼やかな秋風にマッチング！　ゴージャスなベルトをコーデの核にしたことで、GLAD NEWSらしいスタイルに仕上がっている

茶々まーしぃ／デザイナー

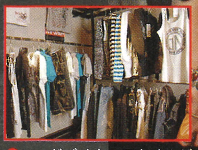

●ハードバイカースタイルが目を覚ます！

●攻撃的なデザインがG・Nのウリなのだ！

●ＭＫ編集部（の一部）で人気のマーシーさん（右）

日本最速のハードバイカーはここから生まれる

5F-2 GLAD NEWS

ハードバイカースタイルを求道するGLAD NEWSは、“女に媚びずに女をオトす”を実践できるアイテムが多いことが特徴だ。そして今秋だけで3店も新店舗をオープン予定で、ノリにノッている同ブランドの情報発信ポイントとして機能しているのが、こちらの109-②店。日本の最速バイカーを目指すなら、まずは渋谷のGLAD NEWSをチェックだ！

●ペールトーンの味ありシャツが主力だ

●ナチュラルトーンで重厚な店内は和み系

●編み込みレザー系が主流のリングベルト！

●タイダイ系アイテムも充実しているのが特徴

ミリタリー＆ワークの個性派メローをメイク

5F-1 GOA

――本気の個性を手に入れろ。ミリタリー系とワーク系を中心にナチュラル＆セクシーなスタイルを提案し続けるgoaは、109-②メンズフロアの中でも独特なデザインワークで人気を博している。仲間たちとは一線を隔し、自分だけの世界観で勝負できるアイテムばかりだ！　今秋には福岡、柏、静岡、立川の4地域に新店舗をOPEN予定！　SHOP販売スタッフも随時募集しているぞ。（※問い合わせは03-5775-1855まで）

ひろ／店長

森しゃん／スタッフ

●タムガーゼニット　価格未定、ゴブランT/T　価格未定、ムラ染め5ポケットPT￥10290、ヒシ型チェーンネックレス￥3150　※ブランドは全てgoa、紹介アイテム以外は私物／タイダイ染めにより1本1本が独特の色合いを持つパンツは、オンリーワンコーデの主役に。インドで買い付けてきたネックレスをスパイスにすることで、シンプルな装いながら芯の通ったオーセンティックスタイルに到達！

たーくん／スタッフ

●ミリタリー系＆ワーク系を極めろ！

個性あるコーデなら俺たちにおまかせ～！

Goa流メロースタイルを教えちゃうぜッ

●ブロークンデニムPT￥10290／ヒゲの出し方やクラッシュの位置などディテールにまでコダわり、リアルヘビーユーズドテイストを追求しているのが好印象。自己主張をはっきりと出しながらも、コーデの柔軟力が高いためどんなトップスとも相性が良いのがポイント

●デニムはリアルユーズドテイストにコダわる

●ラビット総柄C/S　価格未定、ブロークンデニムPT￥10290、アンティークゴールド3連ウォレットチェーン￥3675、楕円形ウッドネックレス￥3675、ホーンネックレス￥3150　※ブランドは全てgoa、紹介アイテム以外は私物／goa定番の総柄トップスとデニムを合わせたスタンダードコーデ。goaは元がレディースブランドなだけに、デニムのシルエットラインの美麗さは一級品だ

シンプルだからこそ美麗シルエットで勝負！

伊達ワルアダルトのメローサイケデリック

●ゴブラン柄C/S　価格未定、リヴ・カーゴPT￥10290、インド柄ストール￥3675、リングベルト￥6195、ホーンネックレス￥3150　※ブランドは全てgoa、紹介アイテム以外は私物／伊達ワルアダルトにもってこいのメローサイケデリックテイストのトップスは、デカホーンの存在感により、一層エッヂが際立っている。パンツはリブ仕様なのでこのように片方の裾をまくりあげるアシメ履きも可能だ

ゴア

TEL:03-3477-8231
HP:http://www.goa-net.com

●各種ネックレス￥2625～￥5145／インドから買い付けてきたというネックレスたち。ウッドビーズなどが多様されネイティブ感が溢れ出しており、コーデのスパイスとして一役買うことは確実保証だ！　しかもどれをとってもリーズナブルなところが嬉しい限り

●パイピングシャツ　価格未定／要所にパイピングを施したシャツ。リアルなシワ加工や裾のほつれ感がいい味を出しており、熟成された土臭さを放っているのが特徴的だ。エリはワイヤーINで気分に合わせたエリワークが楽しめるのもいい。一周まわって辿り着く極上領域アイテム！

Shop Staff Snap

秋はLAGUSTでロックスターを目指せ！

SHOP STAFF SNAP LAGUST

黒岩優太／店長

●LAGUSTのナイロンZIPブルゾン￥15540、LAGUSTのロゴTシャツ￥6510、LAGUST/CCLESSのペイントデニムPT￥18900　※紹介アイテム以外のブランドも全てLAGUST／インナーのプリント＆ストーンのデコレートとデニムのペイント加工のデコレートが上手く調和し、ファッション玄人感溢れるスタイルとなっている

岡本和也／スタッフ

宮本勇介／スタッフ

野中さやか／プレスアシスタント

渋谷こそが俺たちの自己表現フィールドだ

5F-4 LAGUST

渋谷を表現のフィールドとし、一つのスタイルに捉われずフレキシブルに様々なスタイルをMIXするのがLAGUSTだ。"渋谷系LUXURY"というコンセプトの下、今季掲げるテーマは"DETROIT ROCK STAR"。従来のロックテイストをベースに、スカル、クラウン、クロスといったモチーフで煌びやかにデコレートしたアイテムを数多くリリースする！　９月から１０月にかけて町田１０９店、福岡天神コア店、柏店、静岡店が続々オープン予定！

自分好みのカラーを見つけ出せる！

●シャツなどはカラーバリエも豊富だ

ポップ＆ロックに目覚めるサングラス！

●オリジナルのサングラス￥４９３５／レディースから派生したブランドらしいポップとロックが同居したアイテム

●白ペイントダメージデニムPT￥１８９００／激しいペイント＆ダメージを施すことでほどよいグランジ感GET

全身LAGUSTで揃えてみてよ〜！

●CAPやベルトが充実しているのも特徴

ワンランク上の接客を心掛けてます

●カップルブランドLIP SERVICEの時計

●アクセはリーズナブルなモノが多い！

●鋳物デザイナーによるコダわりの内観

●インテリアの一部のような溶け込む好陳列

この傷跡は俺のアウトロー的アイデンティティ

そんじょそこらのカジュアルとは違う

●LAGUSTのノースリーブフードパーカ￥９９７５、LAGUSTのプリントT￥5985、LAGUST/CCLESSのスカーデニムPT￥18900　※紹介アイテム以外のブランドも全てLAGUST／デニムには左ももに珍しい爪傷跡が施されておりクール＆バイオレンス！　ノースリパーカはインナーとの協調性が高いので、インナーをロンTなどに変えればオータムスタイルとしても充分活躍できるスタイルだ

●LAGUSTのフリル付きチェックシャツ￥11340、LAGUSTのプリントT￥5985、LAGUSTのペイントデニムPT￥18900　※紹介アイテム以外のブランドも全てLAGUST／トップスのボタン部分にフリルが付いており、カジュアルスタイルにちょいノーブルをプラスしている。このフリルは取り外し可能なので、臨機応変にコーデチェンジできるのもGOOD！

ラガス

TEL:03-3477-8230
HP:www.lagust.jp

●SHOPはブラックベースでラグジュアリー

●LAGUSTスクーター（非売品）もオシャレ

俺たちなりのフォーマル・ドレス・スタイル！

スカルのギラつきはあくまでオトリだぜ

●サテンテーラードJKT￥20790、ラメ入りドレッシーシャツ￥10290、サイド切替リペアクラッシュデニム￥15540、スタッズ加工シューズ￥12390　※ブランドは全てCASVA、紹介アイテム以外は私物／フォーマルなテーラードスタイルの中で、クラッシュデニムがハズシアイテムとしてアクセントとなっている。クラッシュデニムもブラックにすることで違和感なく溶け込ませている技アリコーデだ

●ファー付き豚革レザーJKT￥26040、フロントスカルラインストーンラグランロンT￥8925、オリジナルストレートデニムPT￥16590、スタッズ加工シューズ￥12390　※ブランドは全てCASVA、紹介アイテム以外は私物／禍々しいまでにギラついたインナーのスカルにまず目を奪われるが、コーデ全体を見渡すとスタンダードなラグジュアリーロックスタイルに仕上がっているから見事だ

CASVAの王道・シャイニーベルト！

●ラインストーンスタッズベルト￥7245／ラインストーンと丸スタッズが無数に散りばめられており、光モノ系のデコラティブが得意なCASVAらしいベルトに仕上がっている。帯部分のインパクトに比べ、バックルはいたってシンプルなデザインとなっているので、コーデの中で目立ちすぎることもない。さりげないスパイスとして活躍必至の逸品だ！

俺たちの人生を輝かすCASVAシャツ

●CASVAシャツはラインストーンやメタル使いに定評がある

●ベルトを始めとした小物類も充実！

カスヴァ

TEL:03-3477-8228
HP:http://www.44cv.net

ロックなスマイルでナックルGUYを待ってます

●今季はロック＆ミリタリースタイルを提案！

●ツーインサンダル／暑さの残る初秋にはまだまだ活躍できるアイテム。涼しげなワルさをON

●コバーングラデプリントT／Nirvanaソウルを宿すベリーロックフルなシャツ

●シャツだけでなくCAPやミュールも揃うぞ

●クールラグジュアリーなCASVAラインナップ

●シャンデリアが照らすラグジュアリーな店内

一緒にシャイニーコーデを極めようぜ！

篠原裕明／スタッフ

emz／スタッフ

中澤周平／スタッフ

SHOP STAFF SNAP CASVA

不変のギラつきをロックスタイルへと昇華

5F-3 CASVA

東京進行形のクールラグジュアリー＆ロックテイストを標榜するCASVA。ラインストーンやメタル、ハクプリントなど光モノを活かしたデザインワークが注目を集めている同ブランドの、今季秋冬のテーマは"Dark Side Illumination"。アウトローな輝きを称えたロック＆ミリタリーのJKTスタイル、レザースタイルを提案しているぞ！　何と９月から１０月にかけて福岡天神コア店、柏VAT店、SHIZUOKA109店の３店舗がNEWオープンだ！

ブランドの数だけ伊達ワルスタイルを揃えてるよ

はせ／スタッフ

裕太郎／スタッフ

●様々なブランドのアイテムが揃う

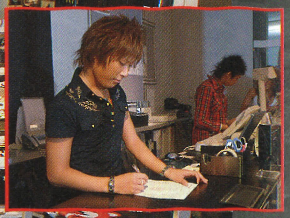

●コーデは主に細身のスタイルを提案している

●テーマカラーはもちろんブラック！

ワルだってさわやかコーデぐらいできる

●Murder Licenseのアイスウォッシュフレアデニム PT￥16590／インディゴ薄めのさわやかデニム

セレクトSHOPだからできる多様なスタイル

●セレクトSHOPだから様々なブランドスタイルが試せるのだ

Styleのキャップも人気アイテム！

●Of The Neige-style-のリメイクCAP￥7560／styleが得意とするリメイク系のアイテムもある

●大人風味な黒と白のアイテムは特に充実

●コーデの中心にくるベルトも抜かりない！

●どのブランドアイテムかが分かりやすいように配慮して陳列されているから安心だ

本物の大人の色気はトライバルが知っている

メローデニムは伊達ワル大人の味がする

●レディプリントロンT￥トライバルポロシャツ￥7875、ICE WASH FLAREデニムPT￥16590、ピラミッドスタッズサンダル￥9240、バックルピラミッドスタッズベルト￥15540、4連ウォレットチェーン￥6090　※ブランドは全てMurder License、紹介アイテム以外は私物／肩まわりのトライバルがワルい大人の色気とは何たるかを教えてくれている

●ウエスタンチェックシャツ￥9240、マッドバタフライVネックT￥6090、ピラミッドスタッズナローベルト￥9240、クラッシュタイトフィットフレアデニムPT￥16590、ピラミッドスタッズサンダル￥9240　※ブランドは全てMurder License、紹介アイテム以外は私物／メローなユーズド感が溢れるデニムとチェック柄の味アリ感がマッチ

独りよがりにならない大人のワルコーデ！

5F-6 KINGDOM

――“ゴージャス・ブラック・ロックテイスト”。そのコンセプト通り、シンプルで細身のキレイめに映えるアイテムを充実させたセレクトSHOP・KINGDOM。Vanquishの兄弟ブランドであるMurder Licenseを中心に様々なブランドのアイテムを多数取り揃えているので、一辺倒なスタイルではなく、視野の広いバリエ豊富な価値観を反映させた伊達ワルスタイルを、提供できているのが強みだ。

●色気あるさすがのスタッズ使い！

キングダム

TEL:03-3477-8167
HP:http://ceno.jp

SHOP STAFF SNAP KINGDOM

ワイルドキッチュが生み出す暴力的フェロモン

コート着脱で女たちの心を釣り上げろ

●レディプリントロンT￥7245、フリンジデニムPT￥16590　※ブランドは全てXfrm、紹介アイテム以外は私物／セクシーなレディフォトが狙った女の性欲を掻き立てるコーデ。他写真で着用していたハーフトレンチコート(￥18690)をまとえば、すぐにラフアダルティな装いに変わる。TPOに応じたコート着脱でモテまくれ！

●スカルプリントT￥6195、プリントデニムPT￥16590、※ブランドは全てXfrm、紹介アイテム以外は私物／トップスとデニムのプリントをワイルドキッチュで統一し、達観したバイオレンスフェロモンを生み出したコーデ。他写真で着用していたPUレザーシングルライダースJKT(￥18690)はワイルド色を強めたいときに有効

奇抜なデザインワークが多いデニム！

●デニムのディテールに注目！　一筋縄ではいかないアイテムばかり

●ラメハット￥5145／光沢のあるパイソン柄

トランスフォーム

TEL:03-3477-8165
HP:http://xfrm.jp/i/

“大人の狼”たちも店では笑顔×2！

ダークサイドの星になれ！

●ブラックスターT￥7875／クールアウトローな一枚

このラグジュアリーならどこまでも行ける

●PUレザーバッグ￥10290／ラグジュアリーな光沢を放つ！

●アイテムは素材やディテールにこだわっている

●クラシックな鏡でコーデチェックができる

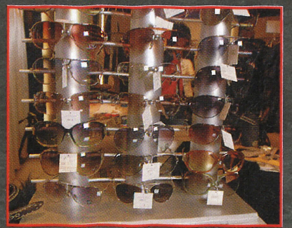

●ともかくバリエが豊富なサングラス

●伊達ワルGUY必携のウォレットチェーン

●ゴージャスなだけでなくウッド調で落ち着きもある

●ゴールドが目を引くゴージャスな入り口

俺たちも悪ガキから大人の不良になれました！

TAKESHI／スタッフ

SATOSHI／スタッフ

●ライダーススカジャン￥14190、マリアプリントT￥7245、フリンジデニムPT￥16590　※ブランドは全てXfrm、紹介アイテム以外は私物／レッド×ブラックの好相性カラーのスカジャンが情熱系クレイジースタイルに導いている。フリンジでデコラティブされたブラックデニムが着火剤となり、スカジャンの持つバイオレンス感をさらに引き出している完成度の高いスタイル

SHOUHEI／スタッフ

SHOP STAFF SNAP XFRM

真の“大人の狼”への変身はまだまだ続く

5F-5 XFRM

“大人の狼”は常に飢えている。……といっても女に飢えてるわけじゃあない。自身をさらなる高みへ誘うことに飢えているんだ。“変身”という意味を持つXfrmは、悪ガキたちを大人の不良へと“変身”させるブランドとして誕生した。そんなXfrmが今季打ち出しているのが“エレガンス・モード・ロック”。大人の不良を優雅に満喫できるスタイルを提案しているのだ。9月には福岡天神コアに福岡店がNEWオープンするぞ!!

New Autumn Item
最新Autumnアイテムで
いち早くストリートの覇者となれ！
ROI FRANC
肌触りのいいスェードは今期の流行。ライバルに差をつけろ！
シワ加工スェードシャツ￥13440
Eight By
キングの証を手に入れたいんだろ？ だったらコイツで主張しろ！
クラウンロンT￥8295
Graffity
艶やかなバタフライを身に纏い、女たちを極楽までいざなえ。
PUレザーバタフライパーカー
￥16905
ROI FRANC
人気のアニマル柄、その中でも攻撃力の高いスネークで勝ちにいけ！
スネーク柄シャツ￥11340
DEADLY JESTER
袖口に入ったロゴでナックルガイをこれでもかと主張しまくれ。
エンブレムロンT￥10290
Tokyo Rush
THE REAL COLORS
群集に埋もれる男なんてナックルガイじゃない！ そうだろ？
サテンパーカー￥17640
秋モテを独走したけれぱコレでいけ！
Eight By
ガキとの違いを見せたいならとにかくコレをモノにしてみろ！
ロングチェックシャツ￥15540
BUFFALO BOBS
ブラックは伊達ワルのアイデンティティー。疎かにするな！
キルティングWライダース
￥17850
Vanquish
アダルトな色香を漂わせるハイアイテム。羽織れば女はイチコロ。
サテンジャケット
￥22890
MODEL★RYOMA
JACKROSEのシューカットデニム￥10290、BUFFALO BOBSのクリスタルカラーシャツ￥9345、Vanquishのジャケット￥20790
JACKROSE
強めにいくならバイカースタイルだろ。もう分かっているよな？
Wライダース￥20790
Vanquish
伊達ワル度を上げるクラッシュに絶妙なヒゲ具合を己で体感しろ。
クラッシュスキニーデニム￥17640
KNUCKLE-STORE PRESENTS
伊達ワル男ならナックルストアでGETしろ！
伊達ワルオフィシャルショップのナックルストアでは最新アイテム＆激安セールを実施中だ！ 伊達ワルになりたいなら今すぐサイトをチェックしろ！
Photo／NAKASUJI JUN
NUMATA MANABU
売り切れ御免！
MAX90%OFFアイテムを
速攻でGETしろ！
MAX 90% OFF SALE
BUFFALO BOBS
煌くストーンをプリントしたVネックシャツは自身も輝かせる。
ハリウッドTシャツ~~￥8295~~
ROI FRANC
鮮やかなカラー使いが鮮烈な印象を脳内に植えつける。
ロックラグランTシャツ~~￥7980~~
Tokyo Rush
THE REAL COLORS
ひねりを利かせたデザインが女たちの「かわいい」を引き出す！
編みこみラインタンクトップ~~￥8295~~
Vanquish
意味深なプリントがバックで主張する。今夜はどうする……？
フォトタンクトップ
~~￥5460~~
ROI FRANC
「サングラスかけ何を思う」今日はミステリアスで迫ってみろ！
カルチャーズTシャツ
~~￥6930~~
夏モテラストスパートをキメろ！
JACKROSE
ワイルドなナックルエッセンスを詰め込んだ渾身のアイテム！
ノースリーブードリズラー
~~￥10290~~
Eight By
爽やかさの中に主張は忘れない伊達ワルオフスタイルはコレだ！
アロハプリントTシャツ~~￥7665~~
MODEL★
NAOTAKA
DEADLY JESTERのフリンジショートパンツ￥17850、BUFFALO BOBSのタンクトップ￥3045、GENNAROのシワ加工シャツ￥8295
Tokyo Rush THE REAL COLORS
バックにあしらわれたモチーフが他者との一線を画す！
編みこみラインTシャツ~~￥8925~~
※セール価格はサイトでチェックして下さい。
Eight By
夜行性の蝙蝠をバックにオン。真夜中を制するのはお前しかいない！
ゼブラタンクトップ~~￥6825~~
全てのアイテムはKNUCKLE STOREでGETしろ！
http://www.knuckle-store.jp/
ナックルストア直通ダイアル 03-3474-0221
受付時間：平日11:00～19:00（土日祝日を除く）

脱いでも魅せる男であれ!

伊達ワル TATTOO タトゥー

優しいだけじゃモノ足りない。女は優しさの中にちょっとした"ワル"を欲している。そんな中、独自のセンスとオリジナリティーを求め、TATTOOを入れる人が急増している! TATTOOから得るものは「美」だけではない! 己自身に刻んだアツい想いは"個性"となって唯一無二の存在にしてくれる。体から迸るアツい自己の象徴で女を"モノ"にしろ!!

photo/NAKATSU MASAHIKO,NAKASUJI JUN（リョーマ）

Q
1:タトゥーに興味を持ったのはいつ?
2:なぜ入れようと思ったの?
3:最初に入れたのはいつ? ドコで?
4:彫師を選ぶポイントは? なぜその彫師を選んだの?
5:次に入れるとしたらドコに何をいれる?

コレがみんなとひと味違った俺の魅力!!

淳
age26
1:22歳の時
2:煮え切らない世の中と自分に対する意思表明
3:22歳の時に五反田で
4:友人のオススメだったから
5:左腕にギリシャ語でセクハラ的な言葉を（笑）

●右肩に入れた色鮮やかなパープルの大蛇は尾が炎になっているところがオリジナルのポイント。服を着た上からでもインパクト大!!（10万円）

隼人
age22
1:中学生
2:自分に何かを求めていたから
3:高3くらいに久喜（埼玉）のスタジオで
4:上手な事
5:背中にお釈迦様

●常に向上心を持っていたい、そんな考えから「俺たちは永遠に成長し続ける」の文字が。（1万円）

QI.TATTOOに興味ある?

- ない（23%）
- ある（77%）

約8割が"TATTOOに興味がある"という答えに。「入れたい!」という人と、恐いもの見たさで気になるという意見に別れたが、どちらにせよ注目されている事は確かだろう。

隠された熱き情熱!!

つばめ
age23
1:13歳くらい
2:何かが変わるかなって
3:17歳の時に五反田で
4:ポイントは人を見て直感で。そのスタジオを選んだ理由は知り合いづて
5:肩の後ろにぐちゃっとした黒

●繊細に描かれた死んだ龍とメッセージ性のある文字。普段は見えないけど、いざって時にこの迫力がオレ流!（知り合いにやってもらったので価格は不明）

Q2.TATTOOのイメージは?

- カッコいい（54%）
- オシャレ（19%）
- 痛そう（12%）
- その他

TATTOOをファッション視している人が大半を占める結果に! 身体に彫るという意味で痛そうと思う人も少なくないが、負のイメージより最近ではオシャレ志向が強いといえる。

我武者羅に上をめざす! それが俺のモットー!

リョーマ
age23
1:忘れた
2:ノリで☆
3:17の時に。入れた人は忘れた
4:ちょっとした知り合いだったので
5:未定で!

●肩に入った鳥モチーフ。鳥は自由の象徴として「縛られたくない! 羽ばたきたい」という意思表示。誰にも邪魔されたくない、今はただ上だけをめざして!（値段は不明）

●王者の証・ライオンもまた強い"向上心"を表している。志を胸に刻み、それは大いなるパワーを生み出す。誰にも負けない。まさにそれはリョーマの力の源になっている（7万円）

急流を遡り、俺は龍となる!!

●牡丹は花札で6月の花となってる。[illegible]（4万円）

●右足に彫られているのは登竜門。[illegible]（7万円）

●古来より「鷹は飢えても穂を摘まず」と言われている。高潔な人はどんなに困っても道理に合わない金品は受け付けないという意で、汚い人間にはなりたくないという硬派の証。（7万円）

ひろ
age24
1:小学生の頃
2:自分への想い
3:18歳に代々木（スタジオはもうないです）
4:彫り師が知り合いだったから、その人の絵が好きだったから
5:左胸に唐獅子

誰にも真似できないオリジナルタトゥー

Q3.入れたい?

- 入れたい（49%）
- 入れたくない（23%）
- 消えるなら（4%）
- 制限がなければ（10%）
- 周りの理解があれば（14%）

入れたいと思う人が約半数。気になるのは周りの理解とその他制限。そんな中、「今後入れる予定」との意見も多く、市場はさらに盛り上がっていく事になりそうだ!!

●右肩の後ろにトライバルを彫らせてアレンジした太陽は、独自の世界観を感じられる。（3万円）

showie
age25
1:13歳の頃、ロバート・デ・ニーロを見て
2:バンドマンはTATTOO!と思ったから
3:20歳の時に船橋で
4:筋彫りの速さ、丁寧さ、人柄
5:お腹に文字

●右腕のドラゴンは和と洋がＭＩＸされたところが気に入り、独自の世界観が確立されていてＧＯＯＤ!（6万円）

●腕周りにグルっと巻かれた龍は力を求める男の象徴。どの角度からも見えるのがポイントで、袖の丈に合わせて魅せ方も変わる。（6万円）

●脇の下まで到達している龍の体が1番のお気に入り。見えないところでもコダわり抜くのが直孝流。

直孝
age23
1:高校生の時
2:ノリで!!
3:18歳の時に練馬区で
4:友達の知り合い（めっちゃ絵が上手いと言われたので）
5:右腕にいばら

●大きめに描かれたトラは迫力満天! ワイルドさも高められ、薄着の服装にはいいアクセントとなる。（4万円）

●シンプルかつ、クールなこのトライバルは左腕とのバランスを考え弱めに! うるさくしすぎないのもオシャレのポイント（2万円）

強きを求め、先を行く!!

四面から魅せる! それがコイツのポリシー

馬渕法宏
age23
1:高校2年生くらいから
2:カッコよく思い、ノリで入れた
3:3年くらい[illegible]地元（名古屋）で
4:腕が[illegible]
5:背中に[illegible]ロッパの海の[illegible]

Q4.ドコに何を入れたい?

ドコに?
- 腕（34%）
- 肩（27%）
- 背中（20%）
- 胸（10%）
- その他

何を?
- 龍（ドラゴン）（24%）
- トライバル（19%）
- 和柄（14%）
- マリア（12%）
- その他

腕・肩などの隠せる範囲に入れたいとの意見が集中。それに比べ、背中や胸などはかなりの強い意思が必要といえるだろう。

定番の龍を入れたいと言う人が多く、その他はトライバルや和柄が人気。基本、入れたいと答える人の多くはイカツめが好みみたいだ!

たくさんのご応募ありがとうございました!!!
そして今回選ばれたのはコイツらだ!!

岩田幸保(ゆっきー)
5月13日生まれ(18歳)
170cm 52kg
岐阜県出身・フリーター

静季葵(あおい)
8月14日生まれ(22歳)
170cm 50kg
北海道出身・ホスト

村上総一朗(そういちろう)
5月8日生まれ(17歳)
167cm 58kg
大阪府出身・高校生

前原一彬(ホモ)
9月10日生まれ(17歳)
174cm 62kg
神奈川県出身・高校生

榎本翔平(しょう)
8月21日生まれ(17歳)
180cm 59kg
神奈川県出身・高校生

美波那智(なち)
12月12日生まれ(?歳)
182cm 60kg
千葉県出身・ホスト

野村大地(だいち)
6月26日生まれ(22歳)
173cm 55kg
静岡県出身・大学生

甘艸勇治(ゆうじ)
4月13日生まれ(25歳)
180cm 64kg
大阪府出身・美容師

みんなの心の応援団
女子マネージャーたち

りーた(18)　あみ(16)

原 宗史(ひぴ)
12月5日生まれ(19歳)
172cm 55kg
新潟県出身・大学生

荻野涼太(卵屋)
5月24日生まれ(18歳)
171cm 60kg
大阪府出身・建設業

5月から本誌を中心に大々的に募集を開始した読モ発掘オーディション。なんと全国から985通も応募が集まったぞ！ そして編集部による厳選に厳選を重ねた審査の結果、最終候補者が決定！ しかし選ばれた10名に待っていたのは、ナオケンコンビが講師を務める"地獄の読モ養成夏合宿"だ！ モデルたる心得！ メンタリティー！ テクニック！ 焼肉！ 花火！ 恋も!? 夏の渓谷が伊達ワルに…染まる!!

メンナクドリーム2007
読モへの道!!
夏合宿編

PHOTO:TSUNODA TADAYOSHI
TEXT:ENOMOTO ATSUSHI

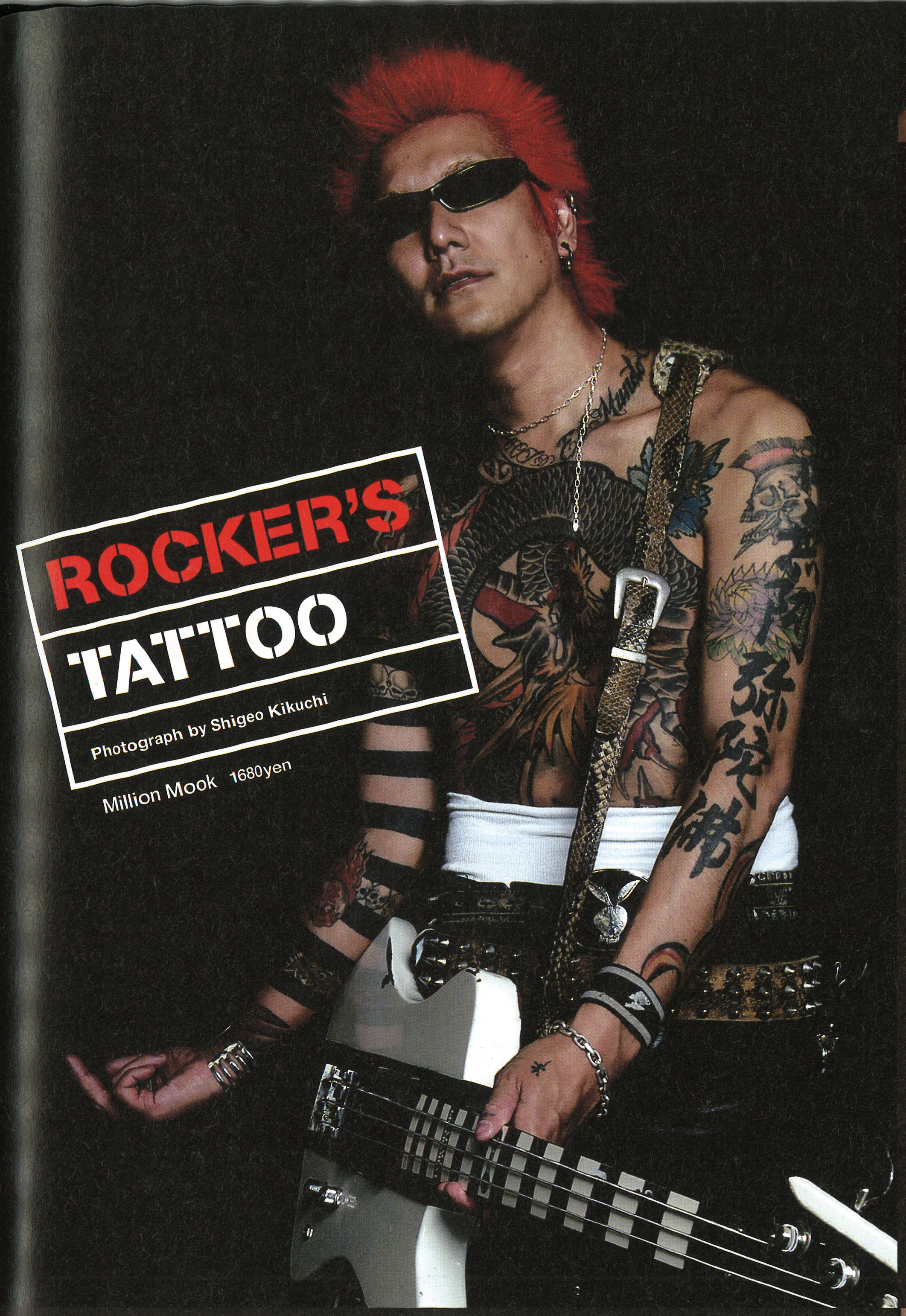

掲載ミュージシャン

AKIO (BALZAC), アキオ (KOOLOGI), EDDIE LEGEND (MAD3), EIJI (RETRO GRETION), EL HEFE (NOFX), E-zi (KOOL RODZ), FAT MIKE (NOFX), HIROSHI (ROBIN), HIROYASU (鐵槌 / CRAWLER), 稲田 錠 (G.D.FLICKERS), JESSE (RIZE), じゅんや (やさぐれ), 兼近雄一 (雷矢 / HELLBENT), KATSUTA (EXTINCT GOVERNMENT / P.I.M.P), 川村カオリ, KASUGA (LAUGHIN' NOSE / MOSQUITO SPIRAL), キース (ex.ARB), KEN YOKOYAMA, KO (SLANG), KOEFTE (MAD SIN), KYOYA (LAUGHIN' NOSE / MOSQUITO SPIRAL), 森重樹一 (ZIGGY / DUST'N'BONEZ), 流れ星お俊 (BATTLE OF NINJAMANZ), NAOKI (NICOTINE), ネロ (メリー), OHGUCHI (HOT&COOL / THE STRUMMERS / DUMB), PON (LAUGHIN' NOSE), RICKY (EXTINCT GOVERNMENT), ROGER MIRET (AGNOSTIC FRONT), RYUICHI (RETRO GRETION), 田中照司 (鐵槌), トオル (GUITAR WOLF), 手塚健人 (LINK13), 上ちゃん (マキシマム ザ ホルモン), UG (GUITAR WOLF), UZI-ONE (AGGRESSIVE DOGS), VINNIE STIGMA (AGNOSTIC FRONT), 柳家睦 (BATTLE OF NINJAMANZ), 横山明裕 (UNITED / STAB BLUE), YOSHI (The Spanish Barrow'in Guitar), 嘉希 (HELLBENT / ASSFORT), 吉野 寿 (eastern youth), YOSHIYA (THE SHAVERZ / RADIOTS)

写真家・菊池茂夫がミュージシャン43人の
TATTOO&ライブ写真を撮りおろした
入魂の写真集、遂に完成!!
全国書店、一部CDショップにて発売中!!

『ROCKER'S TATTOO』
定価1680円(税込)　B5判／144ページ　ISBN978-4-8130-6170-0

お問い合わせ●発売元:(株)大洋図書 〒101-0065東京都千代田区西神田3-3-9
TEL:03-3263-2424(代表) FAX:03-3263-4545 ●発行所:ミリオン出版(株)

この夏合宿の目的とは⁉

10/985という驚愕の倍率を勝ち残るには、ルックスやコーディネートは当然重要だが、それぞれに〝自分だけの光るモノ〟があったのが決定的な要因になった。写真からでも滲み出すキャラクターの強さや、自己アピール欄から溢れ出す熱意など〝こいつは他の応募者とは違う！〟と思わせたのが決め手。そんな10人だが、まだまだ原石であって、光を輝きへと変えるには磨きをかけることが必須。都会の雑踏と雑念から離れ、短期間での集中した伊達ワルイズムの研磨を経て、はじめてスタートラインが見えてくるのだ！

合宿の流れを解説！

完成!!

第1ゲーム　インナーGET！　最初で全ての方向性が決まるので超重要！

第2ゲーム　パンツGET！　上下をどう合わせるかが、序盤の見せ場！

第3ゲーム　小物GET！　選べる小物は1点。アクセントをキメろ！

第4ゲーム　アウターGET！　全体の印象を左右するここが勝負どころ！

第5ゲーム　ヘアセットGET！　最後に頭も締めたら全身武装の完成だ！

全身コーディネート

1泊2日の合宿では、センスと応用力が問われる5つの〝読モ養成試練〟を用意。各ゲームではアウター、インナー、デニム、小物といった賞品が用意されていて、成績上位者から好きなものをチョイス。最終的にはゲットしたアイテムを使ってトータルコーデをキメてもらうぞ！　伊達ワルとしてのセンスを磨きつつ、〝全てを自由には選べない状況の中でもキメる〟というプロのモデルに必須の力も試される、壮大なるプロジェクトなのだ！

第1ラウンド　インナー争奪　ポージング対決！

〝読モ養成試練その1〟はポージング対決。渓流の中にある岩場という、大自然MAXな足場で、格好良くキメたポーズをナオケンが判定。環境や足場に左右されないモデルの基本が試されるぞ。いつかは表紙や巻頭のモデルを目指すなら絶対にハズせない勝負だ。

見よ!!この眼光!!

それではポージングスタート!!

おのおの個性を見せていくが…

なんだかやたら評価が厳しい2人…

座ってみたりふざけてみたり

フュージョンッ!!

そんな中1人で高得点をたたき出したゆっきー！

がっこいージャン♥

見つめる一同。まだ不安と緊張が強い様子。

ポージングは2人1組ずつ披露し、5×2＝10点満点で判定。慣れない足場とすぐ側にいる現役読モという状況&なぜかチアとナース姿のマネージャーが真近で応援なプレッシャー。すべてが未体験な環境の中で、それでも皆が〝今できる最高のポージング〟を見せてくれた。審査する側のナオケンも未来の後輩候補のためにガチ真剣モード。『眼力が弱い』『キメのパターンが少ない』など、厳しくも本気な評価を下していったが、最終的には『カメラから見た時の角度をきちんと意識出来ていた』と高評価だったユッキーが、見事1位をその手に掴んだ！

1位　ゆっきー　of the neige StyleのTシャツGET！

2位　なち　Deadly JesterのラグランTGET！

3位　ひび　RISE RILYのタンクGET！

4位　そういちろう　SLANGYのラグランGET！

5位　ゆうじ　GRAFFITYのボーダーポロGET！

6位　あおい　WILD PARTYのカットソーGET！

7位　しょう　LAGUSTのTシャツGET！

8位　大地　なんか痛々しいアニメTGET！

9位　卵屋　なんか黄色くて小さいサーフTGET！

10位　ホモ　なんかよくわからない貴婦人TGET！

第2ラウンド　パンツ争奪　口説き対決

〝試練その2〟は口説き対決。与えられた時間は3分で、タイプの違う2人のGIRLを同時に魅惑しなければならない。かなりのハードルの高さだが、伊達ワルなら女を知っていて当たり前。激モテ最前線に君臨するメンナクモデルを目指すなら、一撃必殺が使命だぞ！

ドキドキの口説き対決はじめッ!!

一同ガン見の中「可愛いねぇ」「はぁ」終了。

けんたろーさんのNすげー

そして勝ったのはコイツッ!!

ホモなのに…

アタシ達が採点しま～す♥

咄嗟の試練にほとんどの人間が選んだのが〝合コンの態〟という仕掛け。しかしこれは『本気で口説かれてる感なし』と一蹴される。するとやはり本職のホスト有利かと思いきや『口説きレベルは高いけど、結局仕事でしょ?』と撃沈。浪速の↑↑テンションで突っ走ったそういちろうと、汚れなきピュアBOY攻めのショーヘイが高得点をゲットする中、ホモによる〝リアルホモスタイル〟が大ブレイク！　GIRLのハートを見事に掴んで優勝を獲得！

1位　ホモ

2位　そういちろう

3位　ゆうじ　GRAFFITYのデニムGET！

4位　しょう　LAGUSTのデニムGET！

5位　ゆっきー　RISE LIRYのハーフデニムGET！

6位　なち　DEADLY JESTERのデニムGET！

7位　ひび

8位　卵屋　なんか長いおばちゃんスカートGET！

9位　大地

10位　あおい

第3ラウンド　小物争奪　ペーパーテスト&乳首相撲

初日を締めくくる〝試練その3〟は伊達ワルペーパーテストとメンナク名物乳首相撲の2本立て。テストというと一見地味だが、そこには忍耐力と瞬発的にボケられる機転の良さという、モデルの必須能力を図る深い意図が隠されているのだ。そしてメンナク読モへの道を歩むなら、決して避けられぬ試練こそが乳首相撲。両ゲームの結果に、審査員による印象点を加えた合計点で勝負を争ったのだ。

オレがテストを作ったぜ！

ちなみにコレがテスト問題

問1　自分にキャッチコピーをつけよう
問2　今日の抱負を！
問3　伊達ワルとは?
問4　読モになるためにどんな努力をしてる?
問5　好きな女性のタイプは?・きみは読モでいったら誰に似てる?
問6　必殺ワザを教えて！
問7　タイヤキは頭から食べる? しっぽから食べる?（その心は?）
問8　チャームポイントは?
問9　武勇伝教えて！
問10　好きなブランドは?
問11　「アンアンアン」とっても大好き、このあとに続く言葉は?
問12　いきなりですが、法律を1つ増やせます。さて、どんな法律を作りますか?
問13　日本全国のメンナク読者に物申す！　はい、どうぞ！
問14　初めて自転車の補助輪がとれた時の感想は?
問15　「だ・て・わ・る」であいうえお作文作ってみようか！
問16　ドンナコトデモイイカラ、ボクヲビックリサセテミロ!!
問17　いや～、暑いですね～?
問18　自己PR川柳を作ってね♪
問19　メンナク読者ならきっとわかる！「陽生、リョーマ、祐之介、亮、直孝、ケンタロー」年上順に並べてね！（年令が一緒の人は誕生日の早い人が先だよ！）

制限時間は15分…はじめっ！

メーン!!

しっかりボケろや!!

最初はマジメに頑張るが…

最後はグダグダ

結果！

もっとも優秀だったのはこの人、卵屋!!

コレが卵屋の答案!!

直孝VSケンタロー　エキシビジョンマッチ

ケンタロー圧勝！

最強のビーチクを持つ男はダレだ！

危険な凶器を仕込んでいないか入念に確認。

決勝戦はそういちろうVSなち。しかし

乳首疲労はアイシングで回復。

ビーチク王決定

大地、乳首伸ばして大暴れ！

が、最後はなちの前に撃沈

圧倒的な乳首の強さで総一朗優勝!!

2つのゲームを総合すると…

バトルは試練1、2で優勝したユッキー&ホモ原が1回戦敗退でスタート。一同は俄然盛り上がり、一躍主役候補に名乗りを上げたのはそういちろう&なち。アイシングでのサポートを受けつつ、怒涛の乳首力で頂点を決める舞台まで上り詰める。しかしここで〝サディスティック直孝〟による乳首チェックという名の虐待が発生。なちの右乳首は遂に限界を超え、まさかの決勝前でのギブアップ宣言。これには審査員一同も協議し、下した答えが〝そういちろうVS右チク直孝+左チクなち〟の変則マッチ。夢に希望を繋いだなちだったが、実は根性なしのヒゲ孝が2秒でギブしたため、結局栄冠はそういちろうの手に。なちの夢は夢で終わったのだった。

1位　卵屋

2位　大地

3位　そういちろう　of the neige STYLEのキャップGET！

4位　ホモ　of the neige STYLEのベルトGET！

5位　ゆっきー　GRAFFITYのサングラスGET！

6位　なち　GENNAROのハットGET！

7位　ゆうじ　WILD PARTYのネックレスGET！

8位　ひび

9位　しょう

10位　あおい

そして夜…戦士たちのしばしの休息　BBQ&花火

戦いが終われば、その場にいるのは『メンナクを誰よりも愛する読者代表たち』という仲間たち。途端に打ち解けあい、お互いを高め合う戦友として休息を共にする。モリモリ食って、花火ではしゃいで、マネージャーへの抜け駆けは禁止を誓い合うオトコの友情。ついでにホモの隣で寝るのは誰かを薦め合う、謙虚な大人のオトコの譲り合い精神も発揮しつつ、携帯の電波も届かない真夏の渓谷での夜はゆっくりと更けていくのだった。

力尽きるように就寝

って休むわけナシ！の大騒ぎ

誰がカッケー!? ゲーム完全終了!!

GETしたアイテムでコーディネート

長かった合宿を締めくくる集大成は、試練で獲得したアイテムをフル活用した全身コーデの公開。自分で気に入ったものを買って着ていればよかった読者の立場から、用意された服を完璧に着こなすモデルというプロへと変わるための最大の試練。それぞれが知恵と工夫とセンスの限りを尽くした10のスタイル。合宿により鍛えられた、内側からも溢れ出す伊達ワルなオーラの輝きをしっかりとその目に焼き付けてくれ!

卵屋
上下がここまでハマるクオリティと統一感はむしろハイエンド。暑苦しい婦人用カーディガン、黄色いピタT、やたら長いスカート、DEADLY JESTERのCAP、他私物

あおい
帽子で柔らかくハズしたスタイリッシュさが上級テク。DEADLY JESTERのテーラード、WILD PARTYのカットソー、ホームセンターで買ったデニム、チューリップハット、他私物

ひぴ
ギャリック砲が撃てそうなグローブのヤバさに感涙。LIVERTINEのノースリーブチェックシャツ、RISE RILYのシャツ、of the neige STYLEのデニム、カレー屋のナン、他私物

大地
私物のサンダルとパンツで色を合わせた意地に拍手。GENNAROのボクサーパーカー、キモい二次元アニメT、ショッキング緑のタイツ、of the neige STYLEのベルト、他私物

ホモ
単品ではキツぎる貴婦人Tを上手くカバーしたトータル力が見事。of the neige STYLEの五分丈JKT、貴婦人デザインT、WILD PARTYのデニム、of the neige STYLEのブレス、他私物

ゆっきー
釣りアイテムがここまで伊達ワルにハマることに驚愕。釣り用のチョッキ、of the neige STYLEのシャツ、RISE RILYのハーフデニム、GRAFFITYのサングラス、他私物

なち
統一ブランドコーデに成功。運と駆け引きにも光るモノあり。DEADLY JESTERのアウター/シャツ/デニム、GENNAROのハット、他私物

そういちろう
GETアイテムと私物を見事に融合させた腕はホンモノ。GRAFFITYのジャージ、SLANGYのラグラン、GENNAROのパンツ、of the neige STYLEのCAP、他私物

ゆうじ
アダルト&スマートをレインコートでボリュームアップ。コンビニで売ってるレインコート、GRAFFITYのボーダーポロ/デニム、WILD PARTYのネックレス、他私物

しょう
落ち着きのあるアメカジに、胸のワンポイントに注目。LAGUSTのネルシャツ/Tシャツ/デニム、草刈りに行けそうなサンバイザー

さて読者のみんなに問う!! 誰が一番かっこよかった?

今回の読モ養成夏合宿で誰が一番カッコよかったかをP123のアンケートに書いて送って下さい。それではお待ちしておりま〜す!

ありがとう、メンナク! オレたちは絶対、読モになります! 参加者一同より

そして嵐のような読モ養成キャンプは終わりを告げた

それは山登りからはじまった。延々と続く山道。「地獄坂」なんて案内板も見かけた。何人かは下を見たことだろう。登った後には下り。転落=ジエンドな崖道。何人かはきっと心の中で観念した。本当の意味での試練ではない。たりになれるなんてたいたわけじゃない。だけどこんなにも「プロ」を目指すことが過酷だとは、想像もしなかった。ポージング対決ではオナケンから容赦のないダメ出しが飛んだ。口説き対決では女の子に本気で点数を付けられた。テストもした。乳首相撲ではとても敏感な部分を痛めつけられた。池に落とされては濡れた。最後は5分でセットを要求された。過酷だった。でも、その全てに愛を感じられた。誰よりも格好いい男に、これからのメンナクを背負うような読モに育って欲しいという愛が。そして仲間がいた。同じ場所を目指す戦友が。また山登りがはじまる。街へと還るために。僕たちは全てをやり遂げ、合宿は終わった。

第4ラウンド アウター争奪 水上落とし合い対決

晴天に恵まれた2日目。"試練その4"はボートを使った水上対決。とにかく先に落ちた方が負けのシンプルルールで1対1のガチンコ勝負。トーナメントで優勝を競いあう。相手への攻撃は自由だが、モデルの命である顔と、男の尊厳である急所への攻撃はNG。

「足場が濡れて危険スね」と呟いた直後の悲劇。財布には全財産が…。

とにかく強かった伏兵あおい。それにしても白いな。

変態プレイに走って沈むも満足気なホモ原。

ホスト兄弟対決。あおいが終始翻弄してるウチになち沈没。

ゆっきーVSホモ。揺れる船という未体験世界にゆっきー自爆!

ひぴVSそういちろう。中腰⇒飛び付き⇒押し倒しのコンボ技!

ゆうじ自爆で何もしないで勝っちゃったなち。

しょうVSあおい。相手の特攻もヒラリと避けて自爆を誘った!

合宿唯一の体力勝負! やたら引き締まった肉体のひぴや肉体労働者の卵屋に注目が集まる。序盤、参加者最年長、25歳のアダルティ・ユウジが開始直後に勝手にコケて自爆などの息抜きを見せつつ、予想通りひぴが勝ち抜いていく。一方ホストであるあおいも予想を覆す活躍。相手の船に飛び乗り攻め落とす大技をひぴが見せれば、あおいは『意外と大自然育ち!?』と突っ込みたくなる操船テクで相手を翻弄。そのまま2人での決勝となった。決勝でもひぴが相手の船に飛び乗って落とそうと仕掛けるが、乗り際を逆に落とされるというあおいのカウンターが炸裂! 最後まで1度も船から落ちることなく『髪も濡らさず完全勝利』であおいが頂点の座に!

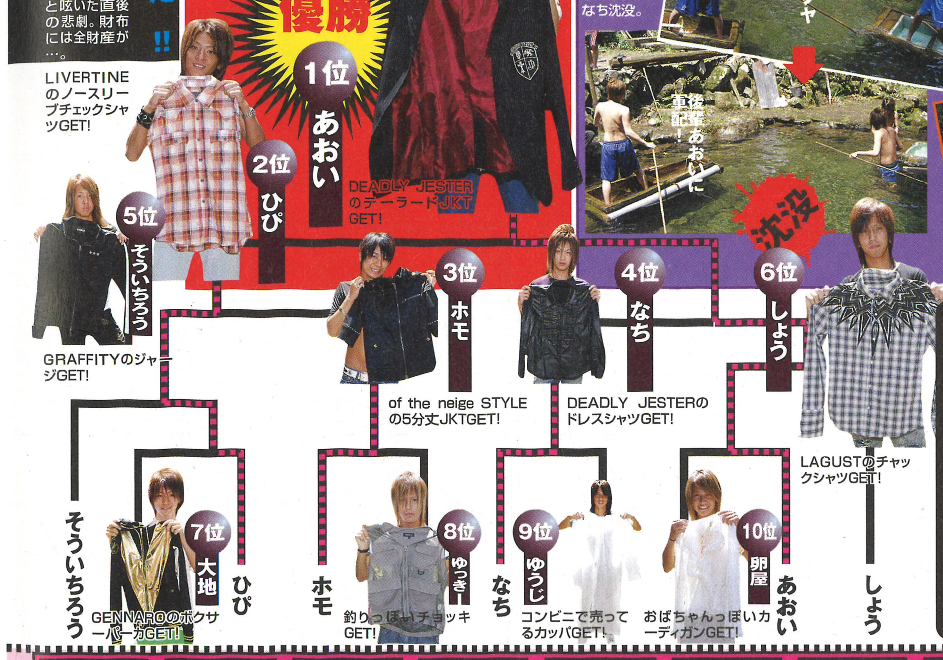

第5ラウンド 制限時間5分 ヘアセット対決

遂に試練も最後の1つ、青空ヘアセット対決を残すのみに。道具を駆使して時間をかければ格好いいヘアスタイルは作れて当たり前。どんな時でも素早くキメてみせろと、制限時間は5分、ドライヤーなしでヘアセットに挑戦してもらったぞ。

与えられた時間は5分のみという状況に絶望の表情を浮かべる者もいたが、なちなどは『逆にワックス&スプレーだけでどこまでイケるのか楽しめました』と60秒残しで余裕の4分フィニッシュと男を見せた。職業美容師なアマクサは貫禄の『これがプロの技だ!』というスタイリングを披露し、ホモ原は愛用する数種類のスタイリング剤をブレンドさせて質感を出すなど、十人十色のアプローチを見せてくれたぞ。全員がなんとか時間内でフィニッシュ成功し"ヘアセットは本気出せば5分でイケる"という新事実を発見する結果となった。

雄大な大自然の中、スプレー吹きまくるシュールな光景

完璧に仕上がったWILDグラデーション! / シャープラインでキ★メ★たSEXY&WOLF / 顔発掘成功が最大のポイントです(笑) / サイドのハネ具合まで完璧なプロ仕様! / ドライヤー不要のスタイリングマジック! / "少し重めで派手過ぎない"がマイポリシー / 前髪のキュートさが一番のお気に入り♪ / バックまできっちり盛れて大満足! / やり過ぎない流れ具合が逆にアリっしょ? / 5分で仕上がる自然なサイドからのライン!

MEN'S KNUCKLE HYPER CLUB REPORT
LOVE SUNSHINE ENOSHIMA RAVE in ENOSHIMA
@ あっ!とおどろく海の家
今年も昇り龍で行くぜ!
MK-Producer
Special Bonus SEXY GAL Catalogue
夏はやっぱりレイブっしょ!
江ノ島で水着祭りだ
ワッショイ!!
夏を満喫するならレイブしかねー！ だって海レイブと言えば水着で大盛り上がりダショ？ 夏といえばコレしかないっしょ！ ってことで健全男子が待ちに待った水着ギャルパラダイスだyo！ とにかくヤバいほどかわいい艶姿を堪能しろ！
Photo:TSUNODA TADAYOSHI
今日はシンプル&セクシーに!
よっさん 18才
ホメ殺しして―!
くんくんちゃん 18才
犬と一緒に旅行にいきたーい
りさちゃん 21才
デカビタを毎日飲んでるの!
桃子ちゃん 20才
ジムで泳いでるよ!
しょーかちゃん 23才
ショートヘアがいいな!
ちいちゃん 17才
目指せビヨンセ!!
小天使ちゃん 18才
かわいいギャルが江ノ島に大挙襲来っすyoooooo!

MEN'S KNUCKLE 限定企画
男のニキビはラ・パルレにおまかせ!
クーポン持参で1回無料!!
ニキビ・ニキビ跡
無料開放!!
肌がベタついてニキビが気になるこの季節こそ、無料体験できるプロのケアですっきりさわやか肌を目指そう!
これが現物のポラロイド写真です
before After
金子勉さん（京橋店）
before After
高橋数馬さん（渋谷メンズ店）
これがラ・パルレの結果です!
ラ・パルレではケアを受ける前と、ケアを受けてニキビを克服したときの記録を写真に残しています。これがラ・パルレの実績証明です。
早いもの勝ち! 各店先着30名様限定
クーポンを持参の方に限り
ニキビをカラダの 内から 外から Wでケア!!
さらに新技術で Power UP!
ニキビ内外コースW(ダブル) 無料
お試し1回・お一人様1回限り H19/9/24(月)まで
肌チェック
まずはニキビの原因と肌の状態をチェックしてぴったりのケアをプランニング。
フットバイオプトロン
可視光線の温熱を足裏にあて、血行を促進することで肌の代謝をアップする。
お腹マッサージ
腸の動きを活発にするマッサージで、体の中に溜まった老廃物の排出を促す。
クレンジング
天然植物エキス配合のゲルでやさしくマッサージするように肌表面の汚れを浮かせて落とす。
スクライバー洗浄
超音波振動でミスト化された洗浄水が毛穴の汚れを吹き飛ばす。
フェイスバイオプトロン
可視光線の光エネルギーにより肌の生まれ変わる力をサポート。
スクライバー導入
さらに Power UP!
パワーアップした潤い成分を肌深部まで導入。バリア機能を高め、ニキビを寄せ付けない強い肌を目指す!
ビックリするほど肌すべすべ!
赤み 色素沈着 凸凹肌 もプロにおまかせ!
『ニキビ跡』に悩む人には ニキビ跡内外コース
各店先着30名様限定 無料
Before After
お一人様・1回限り H19/9/24(月)まで
●電話からの予約は
0120-860-239
お電話の際は「メンズ ナックルを見た!」と一言を!
●ネットからの予約は
http://860239.jp
携帯からでもパソコンからでも上記URLからカンタン予約!
読者特典 メンズエステ ラ・パルレ
無料体験クーポン
ニキビ内外コース ニキビ跡内外コース 限定
※ご来店の際はクーポン券をコピーしてご持参下さい。
※お一人様1回限り
H19/9/24まで（メンズ ナックル 10月号）
さらにお得情報!!
全国のラ・パルレでティーポイントが貯まります!
施術1回ごとにティーポイントが貯まります。（お試し体験料金は除く）
100円につき 1ポイント
●ラ・パルレはメンズエステ業界No.1の店舗数!! 全国に続々オープン!
関東 （東京）新宿西口メンズ店・新宿東口メンズ店・渋谷メンズ店・池袋メンズ店・北千住店・錦糸町店・赤羽店・蒲田店・自由が丘店・吉祥寺店・つつじヶ丘店・立川店・八王子店・町田店（神奈川）横浜メンズ店・川崎店・上大岡店・藤沢店・本厚木店（千葉）千葉メンズ店・船橋店・津田沼店・松戸店・柏店（埼玉）大宮メンズ店・所沢店・本川越店・志木店・春日部店・熊谷店（栃木）宇都宮店・小山店（群馬）高崎店（茨城）水戸店・土浦店 北海道・東北（北海道）札幌メンズ店（青森）青森店（秋田）秋田店（岩手）盛岡店（宮城）仙台店（山形）山形店（福島）いわき店 甲信越・北陸（新潟）新潟店（富山）富山店（石川）金沢店（長野）長野店・松本店（山梨）甲府店 東海（静岡）静岡店・浜松店・沼津店・藤枝店・掛川店（愛知）名古屋駅前メンズ店・金山店・豊田店・一宮店・豊橋店（岐阜）岐阜店（三重）四日市店 関西（大阪）梅田メンズ店・天王寺メンズ店・京橋店・枚方店・茨木店・アリオ八尾店（兵庫）神戸三宮店・姫路店（京都）京都メンズ店（奈良）奈良店 中国・四国（岡山）岡山店・倉敷店（広島）広島店・福山店（島根）松江店（香川）高松店（愛媛）松山店 九州・沖縄（福岡）天神メンズ店・博多店・小倉店（長崎）長崎店（大分）大分店（鹿児島）鹿児島店（沖縄）那覇新都心店 ※赤は新規オープン店 ※青はリニューアルオープン店
■営業時間/11:30～21:00（日・祭日は11:30～19:00）木曜日定休（最終木曜日は営業）※サロンによって営業時間・定休日が異なる場合がありますので、ご予約の際にご確認ください。■高校生及び18歳未満の方は保護者の同伴が、18～19歳の方は保護者の同意が必要です。■完全予約制／お電話、もしくはネットよりご予約ください。
※資料ご希望の方はホームページ（http://860239.jp）よりお気軽にお申し込みください。
※すべての比較写真はオリジナルコース終了後の一例でコース効果には個人差があります。掲載写真以外にも豊富な結果データがあります。ぜひ当サロンにてご覧ください。※各キャンペーンコースはH19/9/24（月）まで（お一人様1回限り、1コースまで）※ご来店の際にはコースならびに商品のご説明をさせて頂きます。※表示価格は全て税込価格です。
ラ・パルレは日本エステティック業協会推奨サロンです。
結果で選べば
ラ・パルレ
エステ業界唯一の上場企業

メンナク最コーーー!!!

これが伊達ワル夏スタイルじゃい！

ビーチイベントは最高に盛り上がるっす！

夏っていったら海しかないっしょ！ って事で海に集まったメンナクモデル一同。到着するなり「ビール！」の掛け声。1時間後には全員酔っ払いモード！ テンション高ッ！ メインイベントには夏にもってこいの伊達ワルスタイルを披露！ 直孝、天馬、悠介はグラフィティの浴衣！ ケンタロー、豪はライズリリーの海パン！ ノスケ、優士はバズスパンキー×クルーズの海パン！ 亮くんはスランジーの海パンっで堂々と登場！ したのはいいが、勢い余った豪がステージ上で海パンをダウン！ やっぱ夏は豪やね！

豪's祭りでっすYOO!

「海パンだけじゃなくって本物の僕を」っていいながら、パンツの脱ぎだす火の玉ボーイ！ に皆で大爆笑！

「豪ダンスするんで見て下さいyo」といきなり、ステージに出て踊り狂う企画男優さん。それにしてもキレがいいねぇ！

Information 次回のイベント取材日程は!!

日時：8月25日 22:00～5:00
場所：土浦PRIDE

日時：9月24日 15:00～21:00
場所：京都LAB.TRIBE

詳細はサイトをチェックしろ！http://www.mennaku.net/

メンナク★イベントオファー大募集！
メンナク読モとモリモリ盛り上がろうぜ！

「俺が通ってるクラブの盛り上がりはハンパないぜ！ だから取材しに来いよ!」なお誘いや、「メンナクのモデルと一緒にアンなことやコンなことがしてみたい！」っていうオーガナイザーさん大歓迎！ 企画内容と普段のイベント内容などか分かる企画書を下記の住所まで送ってください！「これはイケそうだ！」という企画には編集部から連絡しま～す。日本全国から熱いイベントオファー待ってるぜ！

●郵便
〒101-0065 東京都千代田区西神田3-3-9 大洋ビル6F
ミリオン出版メンズナックル編集部「イベントオファ～」係まで
●メール／m-knuckle@millionpub.co.jp
●電話／03-3514-1477(担当・シノツカ)

ORGANAIZER 池田隼人さん

LOVE SUNSHINE ENOSHIMA RAVE in ENOSHIMA
@あっ!とおどろく海の家

かわいいギャルがいぱーい で浜辺は突然パニック！

BEACH GAL SUMMER STYLE in enoshima

ヤバカワギャルの水着をチェキ!!

ほほーい！ やっぱ夏といえばコノ企画しかないっしょ！ 水着！ 水着！ 水着祭りだこのやろう！ 極上ギャルの煌く肢体を目に焼き付けろ!! ホンでもって残り僅かとなった夏に悔いを残さぬよう今すぐギャルをゲットしにビーチ馳せ参じろ！

全国激アツサークル誌上対決！

ガチモテ サークルはどっちだ!!

オレらがナンバー1サー人じゃい!!

Photo／OKADO MASAKI

①インナー ②パンツ ③シューズ ④ベルト

サークル対抗でイケメン度&ファッションセンスを競うのが、この企画だ！ 我こそは顔もセンスも一番だと思うサー人たちよ集え！

戦いの現場に集いし男たち。サークルの威信を賭けた戦いの火蓋が今、切って落とされる。

ゆうじ君　18才
①不明②不明③不明④不明
ほほーい！ アニマルがポイントっすよ！

一樹君　?才
①不明②不明③不明④不明
強めに迫る！ それが俺の生き様!!

DJ-S.HO君　19才
①PRADASPORTS②不明③D&G④LOUIS VUITTON
ハイブランドコーデでガチモテ決定！

しょーいち君　19才
①MANIAC WORKS②MORGAN③seta④不明
ナックルガイと言えば俺のことだろ？

ナックル系 VS サーフ系 ガチンコ勝負!!

リョーキ君　20才
①ムラスポ②ムラスポ③ムラスポ④adidas
チョイチョイ オラオラ系っすけど何か？

たつ君　18才
①Adult②Midas③不明④Diavlo
小技が効いたナックルガイ！

マリブまさきバツグン　19才
①D&G②不明③CONVERSE④不明
青い稲妻が淑女の本能に突き刺さる！

ケイシ君　19才
①TORNADO MART②FUGA③TORNADO MART④TORNADO MART
ブラック&ホワイトの華麗なる協奏曲！

もと君　19才
①TMT②SILVER BULLET③Adidas④不明
夏モテ爽やかスマイルに酔いしれろ！

GIGOLO代表DJ-S.HO

GIGOLO

GIGOLO
ジゴロな男に酔いしれろ

都内、渋谷を中心に高1から大学2回生までのメンバーで活動中。メインのイベントは新宿、六本木を中心に月1で開催。メンナクでもお馴染みMr.MAYHEMことショーイチ君（先日引退）も参加してた伊達ワルな男たちが大勢居るサークルだ！
HP
http://ip.tosp.co.jp/i.asp?i=gigoro3412

i.de.a

i.de.a代表シュン君

i.dé.a event connection

i.de.a
本質を見極める男たち

イケメン揃いの男集団イデア。年に数回、クラブを貸切大規模なイベントを開催したり、夏は沖縄ツアー、冬はスノボツアー等誰もが楽しめる企画を開催している。現在25人いるメンバーは個性揃いばかり。その楽しさは保障済み。一度体感してみろ！
HP
http://ip.tosp.co.jp/i.asp?i=ideadeidea

俺たちのアツさを見ろ！

夏の某日、代々木公園に集まったイケメン自慢の2つのサークル。共に都内で活動するイベントサークルだ！ 今回、名乗りをあげたジゴロはストスナでお馴染みのショーイチ君を筆頭に伊達ワルスタイルを申し分なく再現！ 対するイデアは爽やかサーフスタイルを前面に押し出したコーディネート！ 都内を代表するサークルだけあって双方ともイケメン度はかなり高め！ さぁナックル読者よ、どちらのサークルに興味を引かれたかな？ 彼らと共に青春をエンジョイしたいならますぐサイトにアクセスだ！ 更に、俺らの方がイケてるぜ！ っという気合が入ったサークルも募集！ 全国にサークルの勇姿を見せつけろ！

今回のショートコント！

カメラ目線でチョークスリーパー。だがコントの一部始終を後ろから外人さんに激写。

代表同士によるお約束的な睨みあい！ この後の熱い接吻は汚すぎるので自粛（笑）。

全国の伊達ワルサークル募集！ 今すぐメールで応募しろ！

▸▸▸ロックオン マイハート

LOCK ON MY HEART

DEADLY 越 JESTER

本誌のスタイリスト・越田和氏が毎月イチ押しのアイテムを紹介するこのコーナー。今回はJET FIELDからリリースされるジュディー オーガの JET FIELD別注アイテムをピックアップした。アメリカ・LA発ブランドにJETのスパイスを加えたアイテムにプロもアツい視線を送る！

Photo/NAKASUJI JUN Text/KOYAMA NOBUKO

ヴィンテージの味は男の味。それは女にとって最高に贅沢な味

リメイクのミリタリージャケットは¥98700。価値のある一品。

裏に入ったロゴプリントには「MADE FOR JET FIELD」の文字も。

DEADLY 越 JESTER

越田和隆行

本誌メンズナックルのメインスタイリストであり、その他にも数々のストリートファッション誌に携わる敏腕スタイリスト。昨年からは自ら立ち上げたブランド「デッドリージェスター」のディレクターとしても活躍するヨーロッパサッカー好き伊達ワル男。

使い込んだレザーの風合いにシブいコンチョがハマる大人のバッグ。

レザーの味のある風合いが絶妙なウエストバッグ。値段は¥113400。

右／ヴィンテージ生地とコンチョ。コダわりのコラボレーションは見事。左／エスニックなコンチョに、ロゴの刻印が入ったキーホルダーをオン。

ジュディー オーガ。バッグとアクセサリーをメインにリメイクアイテムを作り出す女性アーティスト。彼女が作るアメリカ・LA発のブランド『ジュディー オーガ デザイン』。ラルフローレンも認めたというこのブランドに、早くもJET FIELDが目をつけた。

「このブランドはヴィンテージのミリタリー生地やネイティブ・アメリカンのナバホ族が作るシルバーコンチョなどを使って、リメイクもののバッグやアクセをメインに作っています。JET FIELDがジュディー オーガに目をつけ、わざわざ彼女のアトリエまで出向き、別注アイテムを作ったんですよ。全体のデザインだけじゃなく、プリントやコンチョの配置などすべてのアイテムに関してディテールまで指示したコダわりの完全別注です」（越田和氏・以下同）

リメイクもののため同じものは存在しない。世界にひとつしかないというこのレア感とその高いデザイン性はどれも見逃せないものばかり。そして今回、ジュディー オーガ初のトップスもリリースされる。

「ジュディー オーガは小物を中心にしたブランド。基本的にトップスは作ってないんです。でも特別に今回紹介したミリタリージャケットやプリントTを別注でオーダー。日本ではJET FIELD以外にトップスをリリースしているところはないですね。その証拠っていうわけではないですが、ジャケットの裏のブランドロゴの下に「MADE FOR JET FIELD」（JET FIELDのために作られた）とプリントしてあります」

今回はほかにカーゴパンツも販売予定。世界中が注目するブランドのレアアイテムとなれば人気は必須。その人気の裏にはネームバリューだけではない、本物の良さが隠されている。

「ジュディー オーガの良さはヴィンテージの素材感。生地、シルバーコンチョ、レザー。すべての素材に味があります。この素材の味がジュディーの手によって、最高に活かされたデザインに仕上がってくるんです。本当に贅沢。ぜひショップに行って、自分の目でこのアイテムを見て欲しいですね。世界トップクラスのアーティストが作る作品は見るだけでも、ファッションに対するいい刺激になりますよ」

女性アーティストが作り出す最高に贅沢な男のためのアイテム。男が潜在的に持っている独特の味や、色気を引き出してくれそうなジュディー×JETのアイテム。今後、このふたつのコラボレーションが日本に旋風を巻き起こしそうな予感がする。

JET FIELD ●03-3462-4562 http://www7.plala.or.jp/JETFIELD/

メンナクはイジメを絶対許しません!!
モテるために、いま始めよう。
MKCメンナク広告機構
スト☆スナ
photo/NAKATSU MASAHIKO, TSUNODA TADAYOSHI
がきんちょ以外立入禁止!!
BOYS KNUCKLE
ボーイズナックル
伊達ワルくん
①アウター②インナー③パンツ④靴⑤ベルト
そろそろ夏も終わる。みんなはちゃんとこの季節弾けただろうか? ヤツらは間違いなく夏休みを"モノ"にした事だろう! 今最もアツい層・がきんちょたちが放つオーラは凄まじく、今後のメンナクに大きな影響を与えるかもしれない。そんな若さゆえの勢いを感じとり、彼らのように激モテせよ!!
001
どんな時でも埋もれない、主役級の存在感
りょうたくん
18歳
建設業
②LGB③ノーブランド④alfredBANNISTER⑤ノーブランド
全体の色合いをアースカラーで統一し、ワイルドな大人を演出! 小物は気に入ったモノしかつけないという彼のコダわりのマストアイテムはalfredBANNISTERのブーツ。
002
しょうくん
退け退け! 俺の邪魔するな!!
①Xfrm②Casva③LAGUST④不明⑤KINGDOM
インナーのレオパード柄で痛烈なインパクトを出し、それに合わせたデニムにはダメージのあるモノをチョイス。KINGDOMで購入したベルトのハードさといい、センス良く仕上がっている。
17歳
高3
003
KAZUくん
もうガキとは呼ばせない
18歳
高3
004
KATSU☆ZOくん
クールに! そしてセクシーに!!
16歳
高2
005
翔太くん
今日は伊達ワルになった俺の記念日
17歳
高3
006
大久保智史くん
続きはストスナに載ってた!
17歳
高3
007
Soichiroくん
今日からオレ専用シャンプー使います!
15歳
中3
008
こうへいくん
高校生基準をぶち壊せ!!
17歳
高2
009
一彬くん
伊達ワルにもマナーを! これ大人の常識♪
①クラッシュ②クラッシュ③不明④アシックス⑤ノーブランド
白を基本としたコーデでかなりハイセンス! バランスもよく、何と言っても注目したいのは足元!! ブーツ・ハイカット・ローカットのスリーウェイの靴はオシャレで◎。
17歳
高3
010
宗方修平くん
クラスの女子がハマる訳わかるでしょ?
17歳
高3
011
ネズくん
ゼロプロ Crazy Bad Boys
世の中、メンナクだけあればいい!!
②ヴァイス③ゴシック④FUGA⑤Full-house
イエローのトップスにカラパンという強気なチョイスだが、袖口とパンツの色を合わせているので、纏まりいいぞ!! グローブやベルトのハードさがアクセントとなって、カッコよくキマっているね。
17歳
高2
012
HARUKAくん
伊達ワル戦隊ナックラー
18歳
高3
013
シュウくん
見てるか? 俺の休みの顔高コレだ
17歳
高3
014
ティムくん
15歳
中3
015
バイカー＠隼哉くん
17歳
高3
016
バントマンあっきーくん
伊達ワルじゃない俺にはもう戻れない
18歳
高3
017
満貴くん
陸上部で鍛えた足で走れ!!
15歳
中3

読者に密着!　ナオケンの過ごした驚愕の2日間を一挙大公開!!

今回のターゲット
左:パンサーゆうちゃん
●年齢:18歳●職業:学生●好きな服:バッファローボブズ●趣味:買い物
右:パンサーせいちゃん
●年齢:18歳●職業:学生●好きな服:5351●趣味:買い物

今回、ナオケンが訪れたのは新潟県。この地に住むゆうちゃんとせいちゃんがターゲットで、お宅訪問したのはゆうちゃんの実家、十日町市だ!　二人ともメンナクの愛読者だけあってすばらしいファッションセンスをもった伊達ワルくんだ!!　一方、現在は学業のため新潟市に一人暮らしをし、勉強に励む努力家でもある。

新潟編!!!

ゆうちゃんパパとゆうちゃんで伊達ワルポーズ!

読者のオウチに泊めさせてくれYOO!!!

リポート:ケンタロー

ナオケンの突撃!お宅訪問!!新潟編!!!

海の向こうには一つしか見えない…伊達ワルの頂点しか!!!～in 寺泊の海～

田舎とのギャップに耐えながら伊達ワルであり続けるあつ～い読者達がいる。そんな彼らの地元にお馴染みナオケンコンビが突撃&密着!!　今回、ナオケンが訪れたのは「新潟県」。ここはお米の名産地であり、おいしいお米を食べて力強く育った伊達ワルが生息する土地なのだ!!　日本海や広大な田んぼ、山など素晴らしい自然が盛りたくさん!　そんな田舎をイパーイ満喫してきちゃいました!!

買取り専門　買取り専門　買取り専門　買取り専門　買取り専門　買取り専門　買取り専門　買取り専門　買取り

お兄系・ストリート系・ハイブランド（ウエアー・パンツ・ジュエリー・時計・サングラス・スニーカー・ブーツ）

その他、何でも買取致します!!

着なくなった　着れなくなった　ウエアはアルファストリートにお任せ下さい

■取扱ブランド
お兄系各種ブランド、トルネードマート、バーバリー、roar、roen、5351、バックボーン、ルグランブルー、CAZAL、アルフレッドバニスター、RICO、SHELLAC、Pledge、JAM HOME MADE、APE、GDC、UNDER COVER、ヒステリックグラマー、UNITED ARROWS、N.HOOLYWOOD、Paul Smith、Riot、ABAHOUSE、ナンバーナイン、クロムハーツ、ウルフズヘッド、ガボール、アリゾナフリーダム、レナードカムフォート、ゴローズ、ブラックフライ、G-SHOCK、アクアマスター、オメガ、レッドウイング、DITA、Ray Ban、ICE LINK、APE、xNIKE、グレゴリー、VANSON、schott、porter、ディオール、グッチ、ルイヴィトン、グレゴリー、パタゴニア、ドレスキャンプ、TMT、HARE、CHAMPION、MONCLER、ネイバーフッド、SCHOTT、TRUNK、wjk、ノースフェイス、コロンビア、レッドウッド、NIKE、コンバース、AVIREX、PRPS、DIESEL、LEVI'S、gdc、nexus7、adidas、E2、D&G、SILAS、SUPREME、HEAD PORTER、salvage、VANSON、ジョンガリアーノ、ROLEX、AVALANCHE、ICELINK、HIROMU TAKAHARA、ミハラヤスヒロ、ルシアンペラフィネ、Abercrombie & Fitch、ジューシークチュール、GUCCI、DOLCE&GABBANA、Dior HOMME、ルイヴィトン etc.

※その他ブランドであれば何でも買取致します。上記ブランド以外にも扱っておりますので詳しくはお電話にてお問い合わせ下さい。

大量買取がある場合は**出張買取**も致しておりますので、お電話にてお問い合わせ下さい。

アルファストリートの買い取りシステムをわかりやすく解説!!

宅配便の買取りシステム
1. あなたの売りたい商品を身分証明書のコピーと一緒に段ボールに入れて着払いで当社にお送り下さい。
2. 商品が当社に届いた時点でお客様にお電話し査定金額をお知らせ致します。
3. お取引成立後、あなたの口座にお振込み致します。売りたい商品が48時間で現金になります。

持込み買取りシステム
1. あなたの売りたい商品を持参下さい。
2. 売りたい商品を当店で丁寧に査定致します。
3. 交渉成立後その場で現金になります。

最短5分で現金に!!

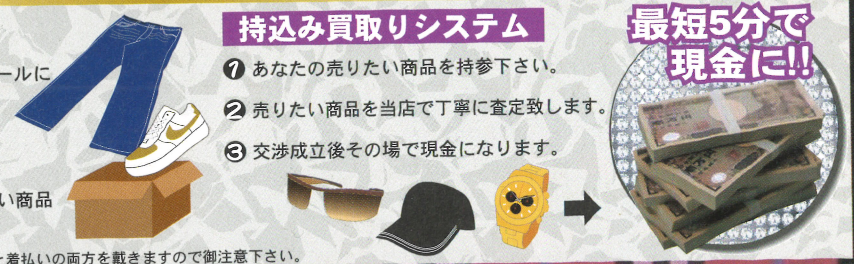

※コピー商品の買取りは致しておりません。万が一発見した場合は発送料と着払いの両方を戴きますので御注意下さい。

ALFA STREET（アルファストリート）

〒134-0003 東京都江戸川区一之江8-16-7　都営新宿線 一之江駅ロータリー・マクドナルド裏
TEL: 03-5607-4008 / 03-5607-5194　FAX: 03-5607-5193
http://www.alfastreet.jp　E-MAIL: info@alfastreet.jp
定休日: 毎週火曜日　営業時間: 12:00~18:00

¥500 UP! TICKET

買取り専門　買取り専門　買取り専門　買取り専門　買取り専門　買取り専門　買取り専門　買取り専門

2日目
米の根源！素晴らしき田・ん・ぼ!!
車で走っていたら広大な田んぼが広がってたよ！ 僕らはこの田んぼからできる米によってここまで育ちました！ ありがとう！ 田んぼ様★
ありがとう！
お米様！
15:00
パワー全開！田んぼ（米）×伊達ワル!!
18:00
せいちゃん帰郷
バイバイッ！せいちゃ～ん!!
都合により先にせいちゃんが帰宅することに。別れを惜しむナオケンとゆうちゃんは出発するバスを追いかけて走り出した！ありがとう！ せいちゃん！
せいちゃん
Xジャーンプ!!
チューチュー
ゆうちゃん宅&お菓子屋・福澤屋を満喫♪
起床後、朝ご飯を食べてゆうちゃんのおじいちゃんとおばあちゃんが営むお菓子屋を訪問しました！おいしそうなお菓子の他に、Tシャツなど色んなものがあったよ！
チマキ幽霊～♪
ジーッ・・・
ケンタローがもの欲しそうに眺めてます。見過ぎだぞッ！
どぉ?! 似合う?!
そぉ?!
ぴったりだねー
いきなり店員になりきるせいちゃん。
10:10
合掌！いただきます！
ママが朝ご飯をご馳走してくれました！ めちゃめちゃおいしくて朝から幸せな一時を過ごしました★
ゆうちゃんがバッテリーカーを運転中★
ブーブー!!
福澤屋の前で記念撮影♪
とてもかわいくて優しいおじいちゃんとおばあちゃんでした♪
おはよ～ございま～っす!!
10:00
みんな起きだした中、なかなか起きないゆうちゃん。まだ夢の中かなー！ さあ早く起きて今日も楽しんでいきまっしょい♪
起床
18:30 18:00 17:00 15:00 14:00 12:00 10:10 10:00
懐かしのラーメン屋へGO!!
ゆうちゃんとせいちゃんが高校生の時に行きつけだったラーメン屋へ行って来たよ！ 何だかナオケンまで昔を思い出しちゃったようです。ラーメン最高!!
やっぱこの味だよね?!
だなっ
18:30
帰郷
お世話になりました!!
ゆうちゃん宅にお別れのあいさつ。2日間お疲れ様でした！ 家族からお菓子のプレゼントも頂きありがとうございました！ 最後に全員で記念撮影と握手を交わしナオケンの旅はまだまだ続くのであった。
今回のプリクラ♪
ナオケンに家に遊びに来て欲しい方、大募集!!
このページを見て、オレの家にも遊びに来て欲しい！ オレんチの方がもっと田舎だぞ!! そんな読者を大募集!! P123のアンケートに地元のアピール（田舎であればあるほどいいよ）を詳しく記載して、ドシドシ応募して来てくださ～い!!
川で寄り道★
14:00
すごくきれいな川が流れていたのでちょっと遊ぶことに！ 水中メガネと水鉄砲をもって川遊びを満喫～♪ってなんか違くねっ?! まっ いっか！
川の流れを止められるのは俺たちしかいない!!
いざっ！清津峡へ!!
十日町市でも有名な渓谷・清津峡へ行ってきました！ 壮大な岩壁や川に圧倒されながらも伊達ワルしまくってきちゃいましたとさ♪
コシヒカリアイスを食べ歩き～★
みんなで力を合わせて覗けばそこには…
12:00
ガオー
オレらが待っている!! 伊達ワルと清津峡のコラボレーション!!!
手の中にいるのは?!
ナオケンの仁王立ちじゃん!!
渓谷の近くでトンネルハケーン！ 寄り道しっちゃったよー★
って似てねーよ!!
鷲が2匹も?!
14:00 夏といえばやっぱり・・・海ィ～!!
ってことでまずは海に直行し、たくさん遊んで来ちゃいました！ ここは寺泊という場所で海の景色が抜群！ 夕日がすごくきれいで夕方までハシャギまくっちゃいました～★
とりあえず海をバックにキメッ!!!
ハグハグ
海の家で焼きたての魚やイカを食べたよ！やっぱ浜で食べるご飯は最高★
そこはダメッ!!
海を見た直孝が突然・・・
海ー！
好きだー!!
水中眼鏡がやけに似合うナオケン。オレらっていけてねー?!
走りだした～!!
ってかなぜ裸にネクタイ？
アーン!!
元気玉ー!!
待って～!!
好きだ～!!!!
メンナク3月号の表紙バリッ!?
夕日に向かって叫べ！
素晴らしい夕日を前に思わずみんなで走っちゃいました！ まさに青春の1ページ★
新潟駅 NIIGATA STATION
13:00
東京から車で走ること約4時間。新潟駅前に到着！ ゆうちゃんとせいちゃんと合流しました★
新潟駅前で記念SHOT!! 到着
マイナスイオンを感じながらも・・・
やっぱり
伊達ワルじゃい!!!!
海の近くに大きな滝をハケーン！ 登ってみると滝を楽しんでるおじさんがいて一緒に撮っちゃいました～★
ファイトー！
一発!!
ってリポビタンDかよ!!
くっさ～！
トイレの屋根にソフトクリームが!? いや！ 巻きグソや～ん！
1日目
就寝
おやすみ～zzzzz
24:00 23:00 22:00 20:00 19:00 14:00 13:00
24:00
花火の後、ゆうちゃん宅に帰宅。1日中遊びまくったせいか布団についた途端グッスリzzzzz お疲れ様でした★ みんないい夢見てるかな?!
お好み焼き屋で夕食タイム♪
22:00
マヨネーズで「メンナク in ニイガタ」書いちゃった!!
まずっ!!
十日町駅前にあるお好み焼き屋で夜ご飯を食べたよ！ お腹すきまくりだったのでみんな食べ過ぎちゃいました★そして寝るまで語り合ったとさ！
おれキマってる?!
夏のお決まり！花火!!
あっちっち！
23:00
近くの公園で花火を満喫★ いろんな花火で大はしゃぎ！ 最後は線香花火でしっかりしめました。メンナク読者のみんな！ マナーは守って楽しもうね！
※口に花火を食わえるのは危険なのでマネしないようにネ!!
イエーイ！
温泉でマタ～リ♪
20:00
ゆうちゃん宅の近くにある温泉へ♪ 一日の疲れがたくさん癒されました！ やっぱ温泉は気持ちイ～イ★
サウナで汗を流す3人。
ってかアチー!!
ちょっとだけよ～♪ウフッ♥
ゆうちゃん宅におじゃましま～す♪♪
19:00
みんな揃ってハイッチーズ★
お世話になりま～す！
ゆうちゃん家族の暖かいお出迎え～♪
ゆうちゃん宅に突入！ パパもママも弟くんもみーんなすごく暖かくお出迎えしてくれました★ ゆうちゃん宅はお菓子屋さんなのでおいしいお菓子をごちそうしてもらったり大満喫
これが銘菓！ごんげん山!!
ママがたくさんお菓子を出してくれました！ そしてこのお菓子のなんとおいしい事！ あざーっす★
伊達ワルコーデでキメてみました!!
いくら揺すっても倒れない一家の大黒柱!!
ってことでパパに全身メンナク系ブランドのコーデを着てもらいました！パパッ！ まだまだイケてます！

ドラムスピードT ¥3,980
メタルスタッズパーカ
¥7,980
ヘル豹ラグラン ¥3,980
ジャーマンメタルT ¥3,980
ヘルドライブジャージ
¥7,980
サバスボーダーT
¥3,980
HPP
UKハードロックから LAヘヴィーメタル、
またはベイエリアスラッシュメタルから
EUグラインドコアに至るまで、
アメリカンアートとヨーロッパ様式美を兼ね備えた
ロック魂が「HPP」のコンセプト。
Hollywood picture print
モデル着用
●ヘルズスタッズT
¥3,980(HPP)
メタルHPPロンT
¥3,980
メカウイングロンT¥3,980
ホワイトライオンロンT
¥3,980
サウスヘヴンラグランT
¥3,980
●バタフライボーダー ¥3,980(HPP)
HPP
Hollywood picture print
右モデル
●エンジェルウィッチT ¥3,980(HPP)
左モデル
●夜王豹柄ポロ ¥4,980(HPP)
http://www.shibuhara.com/
QCT. / 東京都渋谷区神宮前6-10-8 原宿NAビル M1F TEL:03-5485-7066
http://www.qct.jp
仕入希望のショップ様はこちらから http://www.netsea.jp/sp/arrows

ぶっちゃけ 女のコは こんな男を求めてる!

ギャル300人アンケート!!

「自分、女心がわからねぇっす、不器用っすから」という読者からの多くの声に応えるべく、ギャルズ300人に大アンケートを実施ぃぃ! 恋愛で女が男に何を求めているかがわかる『恋愛編』、H中にアンアン言いながら女が何を考えているかがわかる『H編』の他、『セリフに隠された本当の女心』や『男VS女 緊急討論会』など盛り沢山! 女たちに媚びる必要はないが、女心を知ることが真のMKジェントルメンへの第一歩なんだぜ~!!

Q ルックスと性格と金とセックス、順位をつけて

	1位	2位	3位	4位
ルックス	156人	68人	41	35
性格	98人	154人	28	20
金	29	62人	152人	57人
セックス	17	16	79人	188人

「ブサイクは精神衛生上よくないよ」(22歳/歯科助手)、「頼れる人じゃないとイヤ」(18歳/大学生)、「おカネある男って心にも余裕ある」(22歳/ニート)、「結婚まで考えたらHの相性が最重要!」(19歳/派遣バイト)

女が求める理想の恋愛ってなんだ⁉

出会いから浮気まで女のコの恋愛意識を徹底調査!

ギャルズが描く理想の恋愛像や、男たちに恋愛で何を望んでいるかを調査&分析! 最近、オラオラ系がモテるからって、どんな女に対してもどんな場面でもオラオラでいけばいいかっていうとそうじゃねぇ。言うまでもなく恋する女の気持ちを可及的速やかに察することのできる恋愛KY男(恋愛の空気が読める男)がモテまくるのだ〜!!

Q 彼氏の収入ってヤッパ気になる?

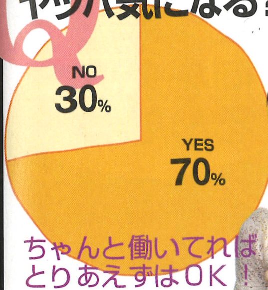

ちゃんと働いてればとりあえずはOK!

けっこうやさしい…というか現実的な意見が多く、「20万円」がダントツ。フリーターで月20万はキツイかもしれないが、つまりはカネが気になると言うよりか「マジメに働いてるかどうか」を気にしてるだけみたいだぞ

「カネがすべてじゃないけど、やっぱ持ってる方がいい」(20歳/大学生)、「お互い好きならカネはいらないよ」(16歳/高校生)

Q いくらくらいならOK?

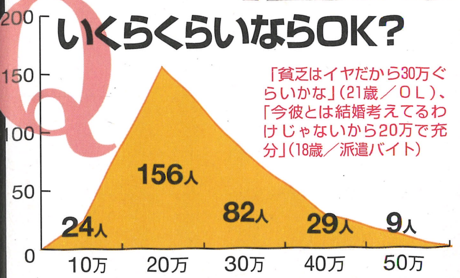

「貧乏はイヤだから30万ぐらいかな」(21歳/OL)、「今彼とは結婚考えてるわけじゃないから20万で充分」(18歳/派遣バイト)

Q 彼には束縛されたい? ほっとかれたい?

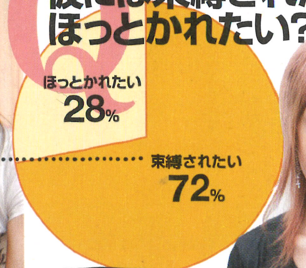

「お互い干渉しない自由な時間も欲しいから束縛はムリ」(18歳/学生)、「束縛してくれないと愛を感じない!」(18歳/プー)

束縛しすぎない"ソフト束縛男"を目指せ!

「束縛されたい」ギャルズが圧倒的にリード! だが「ほっとかれるよりはマシ」という意見が多く、「1人でも男が混じってる集まりには行くな!」「他の男とは一言も話すな!」は束縛しすぎだぞ。ソフト束縛を目指せ!

Q 彼氏にするならどんな性格?

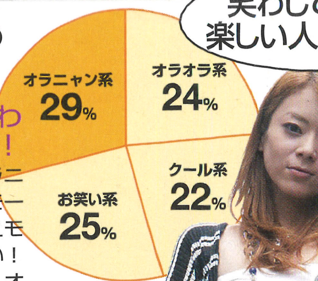

オラニャン系にコダわらず自分の道をゆけ!

トップは流行りの(?)オラニャン系! 普段のオラオラモードと2人っきりのときの甘えモードのギャップがいいみたい! だが票は割りと僅差なので、オラニャン系にコダわらなくても自分らしさを出せばいいのかも

「引っ張っててもらいたいからオラオラ系がいいな」(21歳/キャバ嬢)、「口数少ない方がオーラあるよ」(22歳/ショップ店員)

Q 彼氏の年齢って気になる?

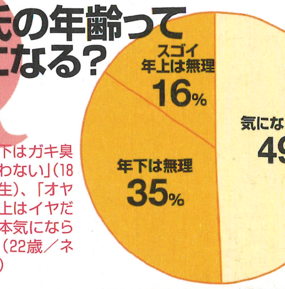

考え方が子供orオヤジっぽい男が嫌われる

年下がイヤな理由は「考え方が子供すぎるから」、スゴイ年上がイヤな理由は「オヤジっぽいから」に集中。だから年上女相手でも大人的な考え方をしてればOKだし、年下女相手でも若作りしとけば問題なーし!

「タメ以下はガキ臭くて話合わない」(18歳/高校生)、「オヤジ臭い年上はイヤだけど、基本気にならないね」(22歳/ネイリスト)

Q ぶっちゃけ彼氏とのセックスの相性は重要だ

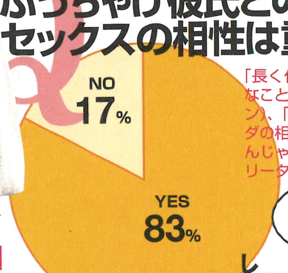

和希優美チャン 21歳

「長く付き合うなら重要なこと!」(21歳/イベコン)、「性格が合えばカラダの相性が悪くてもいいんじゃない?」(17歳/フリーター)

大人の女ほどHの相性を重んじるのだ!

「Hの相性は大事」というコが大多数。ギャルズも何だかんだ言ってカレシとのHは大好きってことなのだ♪ ちなみに10代のコは「NO」と答える確率が割りと高め。歳を取るにつれHの重要さに気付くってことだ!

男ってわかってねえ〜!! 女が語る怒りの体験談 その1

しばらくカレシがいない期間が続いてたときに、ちょっといいなって思ってた男友達がいたから、事あるごとにそいつの前で「恋したいな〜」とか「どっかにイイ男いないかな〜」とか言ってたんだよね。私、自分からコクったことないから、そいつからコクってきたらいいなって思ってて(笑)。でも結局、そいつは何も言ってこなくて、その間に別の男からコクられたからそっちと付き合うことにしたのね。そしたら〜! それから1ヶ月も経たないうちに「俺、お前のこと好きだったんだけど……」とか言ってきたの〜! 1ヶ月早ければぶっちゃけ私は付き合う気マンマンだったのに、何で新カレが出来てからコクってくるかな〜!? まぢタイミング悪すぎでしょ〜!

Q 浮気ってしたことある?

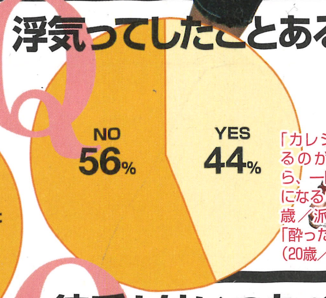

「カレシが途切れるのがイヤだから、一瞬二股状態になる(苦笑)」(18歳/派遣OL)、「酔った勢いだね」(20歳/学生)

Q それってどんな状況だった?

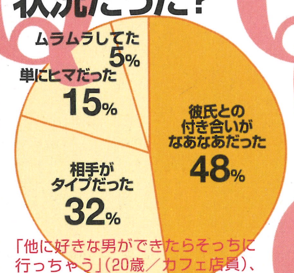

「他に好きな男ができたらそっちに行っちゃう」(20歳/カフェ店員)、「彼氏にされたくないから自分もしない!」(21歳/看護師)

女も(約半分は)浮気をする生き物なのだっ

若干「NO」の方が多いが、それほど差は開いていない。女も浮気する生き物ってことか。ちなみに「YES」と答えたコの多くはH経験人数20人以上! また10代のコはさすがに「NO」という回答が多かったぞ

Q 彼氏とはいつもベタベタしてたい?

人前じゃなければベタベタしてよ〜し!

「ベタベタ派」が僅差で勝利。だが「NO」と答えたコの中にも「二人っきりのときはベタベタしたい」というコが多く、根っからのクールギャルは少なめ。つまりたいていのギャルズとは人前じゃなければベタベタしてOK!

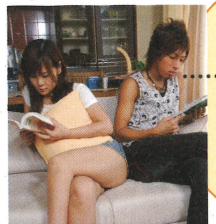

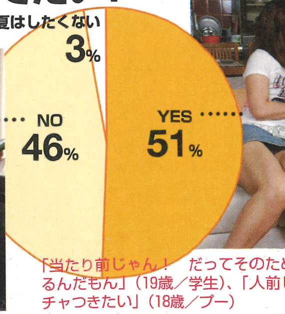

「当たり前じゃん! だってそのために付き合ってるんだもん」(19歳/学生)、「人前じゃなければイチャつきたい」(18歳/プー)

男ってわかってねえ〜!! 女が語る怒りの体験談 その2

カレシが大塚愛のこと超好きなんだけど、カラオケ行ったら「大塚愛みたいにカワイイ声出せねぇのかよ」とか言ってくるし、一緒に服買いに行ったら「そんなギャルっぽい服ばっか買うなよ、大塚愛はそんな服着ねぇだろ」とか言ってきて、ともかくウゼェ! で、まぁ大塚愛と比べられるだけならまだいいんだけど、昔のカノジョと比べたりしてくるからさらにムカつくんだよね。急に呼び出されたんだけど、私は友達と一緒だったから「ゴメン、行けない」って断ったら、「あっそ。お前、俺のことそんなに好きじゃねぇんだな。今までの元カノだったらソッコー会いに来てたよ」とか言いやがるんだよね。オメェ、だったら元カノと寄り戻せっての〜!

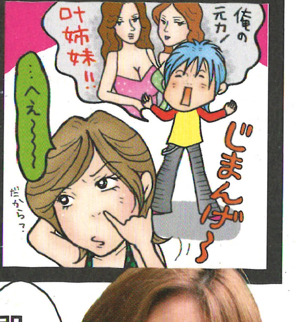

Q AV観てオナニーって許せる?

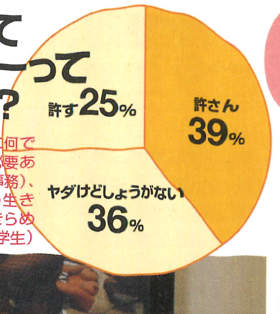

「私とヤレるのに何で他の女の裸見る必要あんの?」(18歳/事務)、「男ってそういう生き物だと思ってあきらめてます」(18歳/学生)

Q つうか男と一緒にAV観たことある?

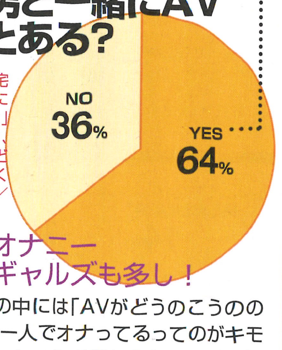

「男3:女3で宅飲みしてるときにみんなで観たよ」(18歳/ニート)、「観たいんだけどカレシが見せてくれない」(17歳/フリーター)

そもそもオナニー否定派のギャルズも多し!

「許さん派」の中には「AVがどうのこうのの前にそもそも一人でオナってるってのがキモイんだけど!」という意見も多かった(悲)。そんな女にはセックスとオナニーは別だってことをとくとくと説法してやろうぜ!

Q 彼氏が風俗に行ってるのが発覚! どーする?

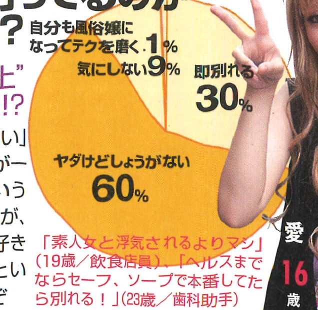

"オナニーの延長線上"と考えてくれる……!?

大半は「ヤダけどしょうがない」と納得。レベルは全然違うが一応"オナニーの延長線上"という感覚で捉えてくれるようだ。が、即別れる派も少なくない。「好きでも生理的にもうムリ!」という心情になっちゃうらしいぞ

「素人女と浮気されるよりマシ」(19歳/飲食店員)、「ヘルスまでならセーフ、ソープで本番してたら別れる!」(23歳/歯科助手)

Q 彼氏が女もいる飲み会に行くのOK?

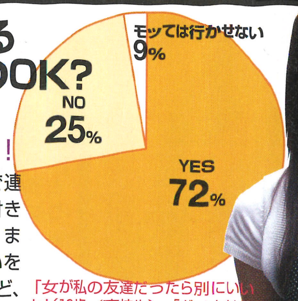

OKが大半!……でも安心は禁物だ〜!

OKが大半だったが、「途中で連絡入れさせる」などの条件付きというコも少なくなかった。また、男がいつも以上に気合いを入れて出かけていった場合など、例えOKを出していても「ケータイチェック」などで勘ぐるコも!

「女が私の友達だったら別にいいよ」(16歳/高校生)、「ダメとは言わない。けどモッて出かけようとしてたら相当勘ぐる」(22歳/学生)

Q 彼氏の浮気が発覚! さてどーする?

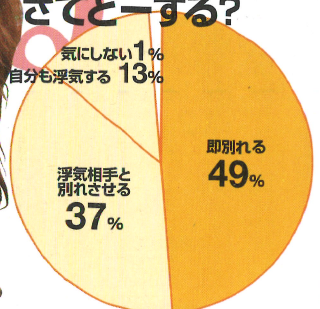

「カレシを好きだったら二人でどうするか話合うかも」(20歳/大学生)、「即別れます! なんならチ○コ切ります」(20歳/OL)

浮気がバレても惚れさせてれば大丈夫……!?

約半数が「即別れる」と即答!!!! その一方で意外と多かったのが「浮気相手と別れさせる」という声。惚れた女の弱みなのか「カレシより相手の女を殺したい!」なんつー過激な意見をおっしゃる方がけっこういました……

Q 彼氏が最近どうも怪しい…ケータイをこっそりチェック?

「自分のを見られたくないからしない」(20/デリヘル嬢)、「見たことあるよ。で、浮気してたからカレシをボコッた!」(19歳/専門学生)

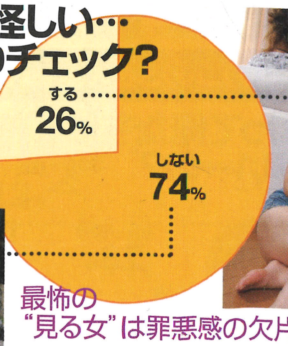

最怖の"見る女"は罪悪感の欠片もないのだ

「しない派」が多数を占める一安心な結果に。だが中には「私はチェックされても平気だからカレシも平気なはず。だから見る」なんて罪悪感の欠片もなく超エゴな考え方してるコもいるから、注意は怠るべからず!

男よりもずっと恋愛体質な女には初手から価値観の違いを教えとけ

ギャルズのアンケ回答を一通り見ていて気付かされることがある! それは総じてメンズよりもギャルズの方が恋愛に対する比重が重いってことだ!! "カレシにほっとかれるより束縛されたい"というコが70%以上だし、"カレシとのセックスの相性は重要"と答えたコは80%をも超えている。

他にもグラフでは紹介できなかったが、"カレシには尽くされるより尽くしたい"というコは70%以上、"恋愛になると粘着系"と答えたコは60%近くにのぼっているのである。また"好きになった相手が例え親友のカレシでも略奪する"と答えたコは25%程度もいるのだ。そう、仕事・趣味・男友達などと並列上に恋愛を置いている男が多い中、ギャルズの中には別格として圧倒的に恋愛に比重を置いているコがけっこういたりするのである。

そういった恋愛体質っコと彼氏彼女になると、付き合い始めはまぁラブラブだからいいとしても、月日が経つにつれて次第にうっとうしくなってくるもの。

仕事で会えない日が続けばブーブー言い出すし、たまの休みに男友達と遊びに行けば不満たらたらになる恋愛体質っコを受け入れ続けるのは、相当の広い心がないと難しいのだ!

そこで大事なのは、相互の恋愛に対する価値観を、付き合い始めたところに確認し合っておくってこと! 自分の価値観ばかりを押し付けるのではなく、男と女で恋愛の価値観は違うものだとお互い認識し、心地いい距離を保てる関係までお互い歩み寄って行くことが大切だったりするのだ! メンナクのくせに意外とマジメに恋愛を分析したんでビックリしたろっ!?

女が求める理想のHってなんだ!?

お前ら、ギャルズがH中にアンアン言いながら何考えてるかわかってっか!? わかってるつもりになってねぇか!? グラフ化はしていないが半数以上のギャルズが"H中の演技経験アリ"と答えてんぞ!! ってことでここではギャルズのHに対するホンネを調査&分析! ギャルズがカラダから発するココロの声をさっさと察しやがれ〜!!

基本から変態プレイまで…女のコのSEX意識を徹底調査!

Q フェラはもちろんしてくれるよね?

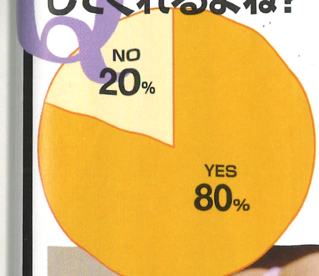

ためらわずにお願いしてっていいんぢゃね!

世の中、いいコが多いYO! 諸外国だとフェラって割とノーマルなプレイに入らなかったりするらしいけど、日本の女性は美しいYO!!!! ちなみにフェラしないコはクンニもされたくないという傾向が強いぞ

「私って奉仕タイプだから、むしろしたい」(22歳/SHOP店員)、「あの味、嫌いなの。できればしたくな〜い」(21歳/ヨガ講師)

Q Hはデート何回目にしてもいーの?

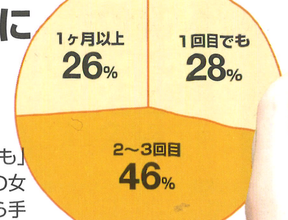

初デートはチューまでにとどめとけ〜!

「2〜3回目」が妥当。「1回目でも」というコも少なくないが、相手の女のコと真剣であるならば初回から手を出すのは控えておいた方が良さそうだ。ちなみに「1回目でも」と答えたコはプチSM肯定派の確率が高い

「1回目でHしたらヤリ捨てされそ〜」(24歳/美容師)、「好きな男としかデートしないから1回目からHしてもいい」(19歳/学生)

姫チャン 21歳

Q 男の家で2人っきり…HしてOKだよね?

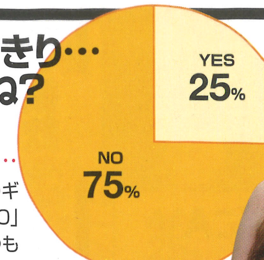

「NO」な女でも実際2人きりになれれば…

驚っ愕っ!! の結果。大半のギャルズが「NO」!! けれど「NO」と答えたコの中にも「ヤルつもりなかったけど何となくヤッちゃったことはある」なんてコメントもあったので、実際その状況になったら……ムフフ

「男友達とよく2人きりになるけど何もされないよ」(16歳/プー)、「その状況、ヤラれても文句言えないよ(苦笑)」(19歳/学生)

亜美チャン 26歳

男ってわかってねえ〜!! 女が語る怒りの体験談 その3

私、クンニとかフェラって好きじゃないんだけど、カレシが好きみたいだったからクンニは拒否らないで我慢してさせてあげてたのね。でもフェラはホントにムリだったから拒否ってたの。そしたらある日、「毎回毎回クンニしてやってんだからたまにはお前もフェラしろよ」とか言って急にキレ始めたの! はぁ!?!? テメェで勝手にクンニしといて"俺は奉仕してやってる"みたいな顔してんじゃねぇよ! 私が「じゃあもう一生クンニしなくていいから私もフェラもしなくていいよね」って言ったら、「それとこれとは話が違う」とか言って、話も全く通じない。自分の価値観でしか物事を計れない男ってサイアクだよね。押し売りのご奉仕なんていらないから!!

Q ナマ派? ゴム派?

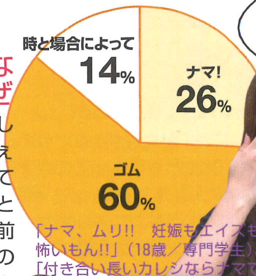

MKジェントルメンならゴム常備が常識だぜ

「ゴム派」がダントツ。しかしその「ゴム派」の中には、すげぇ好きな男がナマで入れたがっていたら「OKしちゃうかも」というコも。ま、とりあえずお前らはジェントルメンシップにのっとってゴム常備しとけよ〜!

「ナマ、ムリ!! 妊娠もエイズも怖いもん!!」(18歳/専門学生)、「付き合い長いカレシならナマでもいい」(20歳/ニート)

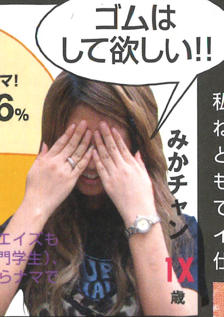

みかチャン 1X歳

Q 攻めたい? 攻められたい?

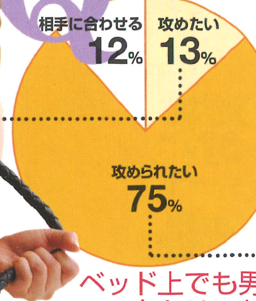

「やっぱ男にリードしてもらいたいよね」(23歳/大学生)、「男がS寄りかM寄りかによって変える(笑)」(21歳/キャバ嬢)

ベッド上でも男なら黙って女をリードしろ!

圧倒的に「攻められたい」コが多い模様。「攻めたい派」のコであっても「恥ずかしくてなかなか言い出せない」なんて声があったように、日本ギャルズは恥じらいを美徳としているのです。ま、とりあえず攻めてけばOKよ

Q 挿入時間って俺たちはどれくらい頑張ればいーの?

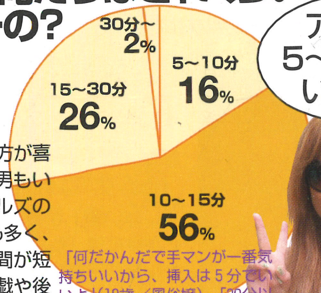

前戯&後戯をしっかりやれば挿入は短くて良し

"挿入時間は長ければ長い方が喜ばれる"と妄信している男もいるかもしれないが、ギャルズの意見は「10〜15分」が最も多く、意外と淡白。だが挿入時間が短くてもいいというコは前戯や後戯を重視するコが大半だった

「何だかんだで手マンが一番気持ちいいから、挿入は5分でいいよ」(19歳/風俗嬢)、「30分以上は長いね」(21歳/学生)

瑞穂 19歳

女のカラダじゃねぇ! イカせるのはココロをイカせろや〜ッ!!

Hに対してギャルズが男に求めているもの、それはズバリ、"キモチ"だ!! いや、もちろん肉体的にも気持ちよくなりた〜い! とも思ってるだろうが、それ以上に相手の男とキモチを通じ合わせた〜い!! って思いの方が強いみたいだ、うんうん。

例えば、単純に肉体的な気持ちよさを追求するなら、ナマ派が多くなりそうなもんだが、"ゴム付ける派"が圧倒したのは「ちゃんと私のこと考えてくれてて愛情感じる」なんて声も多かったため。好きな体位で"正常位"が1位を獲得したのだって、「顔を見つめ合いながらキスもできるし愛情確認がしやすい」という意見が多かったためだ。

さらに言うなら挿入時間にそれほど長さを求めていないのも、"絶対1回はイカせてもらいたい"なんて考えてるコの方が少ないのも、Hに対して単純な肉体的快楽を求めていない証拠だろぉ〜がYO〜ぅ!!

まぁぶっちゃけ、1回だけ対局できればいいやぁ、と思っている女とのHであれば多少ムチャしてわんぱくな自由奔放プレイを楽しむのもアリっちゃアリだ。が、しかぁ〜しぃ!!!! 本気で付き合いたい! エッチしたい!! ってなギャルズが相手のHであれば、"体を気持ちよくさせる"ことよりも"心をキモチよくさせる"ことの方が大事だってことなんだよ!

チンポが小さいのを気にすることあない! 早漏なのも気にすることあない!! キモチを乗せた丁寧な前戯をし、キモチの入った後戯で瞳と瞳をゴッツンコさせておけば、超オツケぃ! 女の"キモチ"をイカせてナンボなのだ!!

Q どんな体位でしたいの?

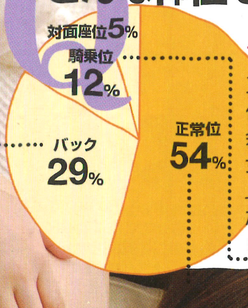

自ら騎乗位をしようとする女には気をつけろ

正常位がやはりブッチギリで1位。バックが2位も想定内だ。余談だが騎乗位が好きと答えた女の浮気経験率は何と80%以上! H中、おもむろに上にまたがってくるような女をカノジョにするときは要注意ッ☆

「お互いの顔が見えるから正常位が一番。疲れないしね(笑)」(19歳/フリーター)、「激しいバックが好き」(18歳/短大生)

Q イッたことある?

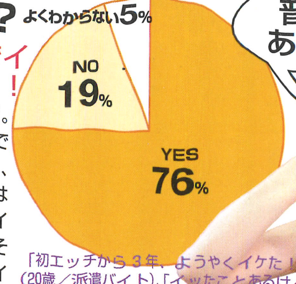

挿入の前に手マンでイカせるテクを磨けっ!

イケないコは少ないようだ。ちなみに挿入よりも手マンでイカされたというコが多く、実は挿入でイッたというコは意外と少なめ。挿入だけでイカせようとばかり考えてるそこのお前、まずは手マンでイカせてみろっての!

「初エッチから3年、ようやくイケた!」(20歳/派遣バイト)、「イッたことあるけど演技することも多いよ」(19歳/専門学生)

ペニ子さん 1X歳

Q 絶対1回はイカせなきゃダメ?

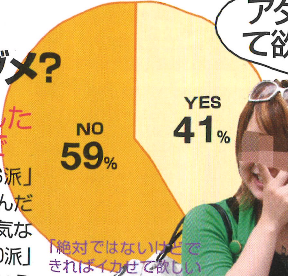

ま、イカせとくにこしたことはないってことで

劣勢にもかかわらず「YES派」は「エッチさせてあげてるんだからイカせてよ」という強気な姿勢を崩さない(苦笑)。「NO派」の中にも「できれば……」というコも多いから、イカせられるように修練しとくのが無難か

「絶対ではないけどできればイカせて欲しい(笑)」(22歳/学生)、「女をイカせてから精子出すのが礼儀でしょ」(25歳/飲食店員)

(左)ゆか 22歳
(右)紫依奈 19歳

男ってわかってねえ〜!! 女が語る怒りの体験談 その4

男友達がやたらエッチに自信満々だったから、どんなテク持ってるのかと思ってホテルに行ったんだけど、いきなり私のパンツ脱がして挿れようとしてくんの! 「まだ全然濡れてないよ」って言っても、「ダイジョブ、すぐに気持ちよくさせてやるから」とか言われてムリヤリ挿入されたんだけど、そいつ無駄にチンポがデカいからともかく痛くて……。しかも私が痛みを押し殺してる声を感じてるって勘違いしやがって、「気持ちいいだろ?」とか得意気な顔してんだよね! せめて早漏であることを祈ってたんだけど、そいつ無駄に遅漏で……。結局40分挿入しっぱなしで、アソコは超ヒリヒリ!で、最後に「何回もイッてたでしょ?」とか言ってきた……死ねッ!!

Q ヤッテみたい変態プレイは?

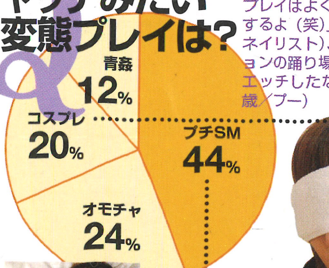

「高校の制服プレイはよくするよ(笑)」(22歳/ネイリスト)、「マンションの踊り場で何度もエッチしたなぁ」(19歳/プー)

手縛り&目隠しでイジメておあげなさ〜い!

数年前はコスプレブームだったので当然1位になるかと思いきや……1位はソフトSM!? しかも圧倒的!? 手縛りや目隠し程度のプレイならばギャルズも受け入れ態勢万全ってことらしい。時代も変わったもんですなぁ

こういう女は→こうだ!
アンケート集計結果から分かった女のコの行動パターン

アンケの質問に対する直接の回答内容だけではないギャルズの特殊な行動パターンや傾向が、浮かび上がってきたぞ!! 一見、何のつながりもないような質問と回答も、ギャルズの深層心理を探ると繋がっていたりするのだ!!

- 行動パターン1: カレシの条件に「カネ」を上位に挙げる女は80%以上がH経験人数20人以上のビッチ系ギャルばかりだ!
- 行動パターン2: 「カレシには尽くすより尽くされたい」と答えた女は浮気する確率75%以上! 尽くし損だ!
- 行動パターン3: 携帯チェック女はもし浮気が発覚しても「浮気相手の女と別れさせる」だけで男とは別れない確率80%以上!
- 行動パターン4: 略奪愛する女は「浮気する」、「H経験人数20人以上」、「1回目のデートでH・OK」の確率が75%以上!!
- 行動パターン5: 「クンニしなきゃダメ」な女は「男の収入を気にする」確率、「男の携帯をチェックする」確率が共に90%以上!
- 行動パターン6: 「Hナマ派」の女は「勝負服は露出系」、「浮気する」、「流されH経験アリ」の確率が75%以上!!

なぜ男は電話に出ないのか? なぜ女はオチのない話をするのか?

司会・田鼻総一んぽ(以下、鼻)▼さぁ、みなさん、始まりましたよ。じゃ、さっそくだけどさ、舌戦交わしてみ。

アユ(以下、ア)▼男ってさ～、けっこう電話嫌いだよね? あれ何でよ? ついさっきまでメールしてたのに、電話かけると出なかったりするじゃん!?

オニオン(以下、オ)▼出たくない気分のときもあるって! ってか逆に何で女はそんなに電話好きかって思うよ。その日の出来事とかオチのないしょうもない話を切々とする女多いからな。

ナナコ(以下、ナ)▼女のコは単に聞いてもらいたいだけなんだけど!

ミカ(以下、ミ)▼好きな人の声聞くだけで落ち着くってのはあるよね。

ヨシ(以下、ヨ)▼好きな女からの電話だったら真剣に聞くけど、興味のない女に「超オモシロいことがあって～」とか言われても、「あ、そー」ってなるぜ。

オ▼しかも女からの電話って軽く2時間とかかかるじゃん。俺、それがイヤでウィルコム解約したしね。

ア▼2時間も話さなくていいの! 1日10分でも声聞きたいんだよ～! それなのに電話出ないんだよ、ヒドイよ。

タカ(以下、タ)▼ぷぷっ。ま、それは100%浮気でしょ。う・わ・き♪

ア▼や、やっぱそうなの……!!

男は浮気する生き物!! でも25歳で浮気は止まるのか?

鼻▼では続いては〝男の浮気〟をテーマに討論してみたらいいんじゃね?

ナ▼男って25歳がボーダーラインじゃない? 24歳以下の男は性欲バリバリだから、何だかんだで浮気すると思う。でも逆に25歳を超えると遊びまわるのにも飽きてくる頃だし、浮気しなくなる男が増えると思うんだよね。

ア▼私も全く同じ考え!

ヨ▼わかってねぇ～! 歳なんて関係ねぇよ。浮気しねぇヤツは10代でもしないし、するヤツは50歳でもするし。

オ▼25歳過ぎたら浮気しなくなるんじゃなくってさ、浮気を隠す嘘が上手くなるだけなんじゃねぇの?

タ▼そうそう、大人の男の嘘が見抜けてないだけっしょ(笑)。

ア▼ま、それならそれで私はいいんだよね。嘘つき通してくれるなら。嘘の下手な男が一番サイアクだし。

お前たちは結局 アタシ等に オレ等に 何を求めてんの!?

緊急討論会!

繰り広げられる舌戦! 男VS女の熱いバトルが始まる!

テーテッテッテレッテ～～♪ みなさん、こんばんは。朝までナマ討論のお時間です。さて、今夜のテーマは"男VS女! 恋愛・Hの価値観"。チャラチャラした男たちと一見チャラチャラしてるけど実は乙女チックな女たちが、渋谷某所で朝まで激論を交わします。えぇ、くんずほぐれつ持論を闘わせ合います。では、どうぞー。

Hの相性が大事なのは男女一緒! では前戯・後戯の重要度は?

鼻▼じゃあさ、お前ら、次は男と女のSEX観について語ってみ?

ミ▼女のコって好きな男としかヤラないけど、男って平気でどんな女ともヤルからねぇ。

ヨ▼つーかHの相性ってすげぇ大事じゃん。彼女にする女ならなおさらでさ、ちゃんと付き合い出す前にHして、相性がいいか確認しとくべきだろ?

ナ▼……う～ん、悔しいけどそれは正直あるかも。ある意味、エッチの相性は性格の相性と一緒で、合わない人と付き合っても絶対長続きしないからね。

タ▼俺は遊びの女ならすぐにヤッちゃうけど(笑)、本気な女ほど付き合うまではヤラない。付き合ってから1ヶ月は経たないと手出さないかも。あとね、俺の中でエッチよりもキスの方が強い愛情表現なんだよね。だから遊びの女とは絶対キスしない! キモイから!

ア▼サイッテイ!! ……って言っても、実は〝キスの方が大事〟ってとこだけは同感できるんだよね。私ももし流れで好きでもない男とエッチしちゃっても、キスは許したくないってのがあるなぁ。私ね、後戯で好きな人とキスしてるとき、最高に幸せ感じるんだよね♪ やっぱ後戯って大事じゃん。後戯中の態度で相手の男が本気かどうかわかるしさ。本気じゃない男って、こっちの目をジッと見つめられないんだよね。

ヨ▼そう? 俺、遊びのコ相手でも目、見れるよ。ジーッと(笑)。

ア▼……あ、そ(怒)。

ナ▼私は前戯を大事にしてくれるかどうかで愛を感じるな～。よっぽど早かったりしたらヤだけど、本番はそれほど重要視してないかも。すぐ挿れたがる男って遊びっぽいしさ。逆に長く前戯してくれる人は本気っぽい。

ヨ▼そう? 俺、遊びのコ相手でも、みっちり前戯するよ? 1時間近く(笑)。

ナ▼……ふーん(怒)。

鼻▼さぁ、いよいよ討論会もクライマックスです。てかさ、ミカさ、お前ろくに喋ってねぇよ?

ミ▼……私、さっきからみんなの話聞いてて思ってたんだけど……考え方、かなり男寄りなんだよね～。前戯なんてサラッと流すぐらいでいいし、後戯なんてなくていいからね。ってか、終わった後に男がイチャイチャしたそうでも、無視してソッコーでタバコ吸うから、私が。

オ▼お～、男らしい!

ミ▼ぶっちゃけると酔っ払うとエッチしたくなっちゃって、横にいた好きでもない男とヤッちゃうこともあるし。で、そのままヤリ捨てたりとか(笑)。

タ▼おぉ～、つぅか男だね!

鼻▼ま、男と女っつってもいろいろなタイプがいるってことだな、うんうん。

ミカ
21歳、フリーター。口数少ないクールギャルだが、中身はかなり男的で〝ヤリ捨て〟経験アリ。でもって男を見る目が相当ない。

ナナコ
21歳、キャバ嬢。ヘアを小悪魔系にモリモリでオジサマを手玉に取っている。カレシとはいつでもどこでもイチャつきたい派。

アユ
21歳、フリーター。かなりの恋愛体質でエッチよりもキモチ重視。基本〝ゴム派〟だがキムタクにお願いされたらナマOKと豪語。

オニオン

タカ
21歳、八百屋店員(自称)。メンバー中最も黒い肌を持つチャラ系ルックスでありながら、けっこう乙女チックな恋愛観をお持ち。

ヨシ
23歳、ヤリチンSHOPスタッフ。「中出しは仲良しの印☆」(中出しさせてくれるかで女の愛情を計る)という座右の銘を持つ男。

23歳、チャラ系デザイナー。「語らずしてヤル」を今季のコンセプトとし、日々ナンパに精進している。貧乳好きなハードS。

男と女がマジ激論できるのは恋愛とSEXだけ!

女ってコワイ…!? 女のコのセリフに隠された本当の女心

本当の気持ちなんて言えない! だって女のコは恥ずかしがり屋さんなんだよ♡…特にベッド上では(笑)。というわけでここではギャルズに言われがちなセリフに隠された本当の女のコの気持ちを教えちゃうぞ! 解説は恋愛とセックスのエキスパート、ピンク先生だ! ココに出てくるセリフをよく耳にするという男子! 気を付けたまえよ!

ピンク先生■ロマンスライター。愛だの恋だのセックスだのトークと、美味しい&気持ちいいが大好き。「エースゼロワン」でアダルトグッズコラムも書いています。http://www.ace01.com/ ジュフェーム・パフェ所属http://pink.fem.jp

下手だからもういい! あるある指数 69%

「早く挿れて」って言うときの心境は、「あなたが欲しくてたまんないの♥」だと思ってた? 言いづらいんだけどさ……残念ながらそれは間違い。今日はイケそうもないから、手順をショートカットしてさっさと終わらせてちょ～だいというのが本音。〝早く挿れて〟って言うと逆にジラされたりしてウザいから「ホントに挿れてほしいときは何も言わない」ってコメントも。

この体位がダメ あるある指数 58%

「もうダメ」には、「もう(あなたのテクじゃ)ダメ」ってニュアンスが強め。つまり、「あんたのテクじゃイケないよ」って意味がこもってそう。それより強いのが「この体位じゃ絶対イケないから別の体位でお願い」って気持ち。それに気づけないと、イケないままお腹いっぱいになっちゃう消化不良の女になるから、ちゃんと対処してあげて!

他に褒めるトコがない! あるある指数 80%

彼がビンビンになったら自分も楽しい! だから、女の子は彼にサービストークをすることがよくあります。でも誇張はしてもウソはつきません。大きくもなく、長くもない、テクもない、そんな特徴のないティンコ様には、とりあえず辺りさわりないセリフで勇気づけます。小さすぎる、臭い、汚れている息子さんには声はかけません。

早えーよ! あるある指数 100%

はっきり言ってこれ嫌味ですから～(キッパリ)!! あまりにも先走っちゃう相手には、自分のカラダがものすごくイイからだったんだと思わずにはやってけませんしね。彼女に笑顔で言われたとしても、腹の中は怒りやらやるせなさやらで煮えくりたぎっているはずなので、こう言われたら男性のみなさんはダッシュで逃げたほうがイイ!?

気持ちよくないから早くイケ! あるある指数 90%

この優しいセリフからは、「さっさと出せよ! この下手くそティンポ!!」ってな、女性の怒りの心境がありありと伝わってきますね。って、男性諸君は知らなかったほうが幸せだったかもね。こう言われたら、きっと次はないのでサッサと出して、サッサと消えましょう。あっさり去ることで、もしかしたら彼女の気を引くことができるかも!?

今月登場してくれた女のコ
高原智美
1984年10月7日生まれ。千葉県。155cm、B86(C)・57・90。デビューしたての智美嬢。恋愛はサバサバ系だけどドMでねちっこく攻められたいんだとか…ビシバシいっちゃいたいねっ♪

茶々マーシーのコレが答えだ!!

ところで逆にギャルズは俺たちの気持ちってわかってるの? 答えはNO～おう!! 俺たちがギャルズの気持ちをわからないのと同じでギャルズもメンズの気持ちがわからないのだ。様々な女性誌で同様のメンズアンケ企画が組まれているのがその証拠!! そこでMKでは男心を知りたいギャルズのために、女性誌で実際にあったアンケ項目を勝手に拝借し、メンナク(のチャラい人)代表・茶々マーシー氏に勝手に真摯に回答してもらったぞ!!

本誌メンズナックルのストスナ常連。数多の伝説を持つチャラい人代表。本人は「今は落ち着きました」と言うが果たして…?

Q1 どんな時に冷める? (Cawaii2007年4月号)

マーシー返答1 チーズなときですね、ええ、アソコの香りが
前に俺の部屋でヤッた女がブルーチーズの香りでした。その3時間後に部屋に来た男友達に『ピザ食った?』と聞かれました

Q2 どんな時に萌える? (Cawaii2007年4月号)

マーシー返答2 やっぱり香水のいい香りがしたときですよね
俺、どうやら匂いに深いコダわりがあるみたいですね。ほら、匂いってけっこう記憶に刻まれがちじゃないですか。だからかな…

Q3 女のムダ毛どこが一番気になる? (Cawaii2007年7月号)

マーシー返答3 背毛ですね。見ると若干イラッとします
夏は特にしゃがんだときに見えるじゃないですか。あれ、ヤですね。生え方がブラックホール型と迷路型がありますが、どっちもヤですね

Q4 合コン中、自分にばっかり「お酒何飲む?」とか「コレ、食べる?」とか聞いてきてくれる女子が! この子を特別気に入ったワケじゃないけどこういう態度をされた時の男のホンネは? (JELLY2007年4月号)

マーシー返答4 ヤルしかないでしょ。大人ですから
残念ですがヤルしかないですね。言っときますが自分の性欲のためじゃないです。場の空気を壊さないため、爆弾処理班になるんです

Q5 そもそもなぜ男性は透明感のある女性が好きなのか? (anan 2007年6/20号)

マーシー返答5 渋谷にはいないからわかりません
「なぜ?」と聞かれても……渋谷に透明感のある女性はいないんで、よくわからないです。きっと新潟あたりにいるんじゃないですか

Q6 女のデート服で肌見せOKな部分は? (BLENDA2007年3月号)

マーシー返答6 出せるとこはジャンジャンバリバリ出して♪
露出の激しいコ、好きですよ。一緒に街歩いてて、他の男たちに羨望の眼差しで振り返られるのが快感っすからね～!

Q7 合コンでいざ顔を合わせたらメンズに比べて女子メンバーのレベルが高くなかった…。そんな時の男のホンネは? (JELLY2007年4月号)

マーシー返答7 リアルな話、いい人ぶって次回につなげます
その日ヤルのはあきらめて、次回につなげます。女のコの一人と仲良くなっておいて、違うメンバーでまた合コン開いてもらいますね

Q8 女性からの告白やアプローチをどう思う? (anan 2007年2/14号)

マーシー返答8 どっちにしてもあんまり嬉しくないなぁ
好きな女は自分でオトしたいし、好きでもない女ならめんどくさいだけ。コクッてくる女って基本重いから、ヤリ捨てもしづらいんす

Q9 自分のどういう部分を褒められると嬉しい? (anan 2007年2/14号)

マーシー返答9 「何々!? 今、何したの?」と言われたい
エッチ中の話です。秘儀を炸裂させたときに言われると嬉しいですね。2回目からは「ねぇ、いつものやってよ」と言われたいです

'07夏季特別セール!

ペニス 長さ 75~85mm 太さ 45~55mm

長大化! 極太化!

当、薬業研究所会長の「大矢」自らが開発した「Newガリボス法」セット

女性の膣内は通常10~12cmほど。しかし伸縮性が高いので性交時は最大18~23cm前後になります。「オレのモノでは大きさが足らないのでは…」でもご安心を!当、薬業研究所会長「大矢」自らが開発した「Newガリボス法」セットは、65歳くらいまでで健康体の方なら心配いりません。1か月後の計測値で今までの正常勃起時から、ペニスを75~85mm長大化、太さも45~55mm極太化を必ず実現させます。性器サイズが小さく、ストレスによって大きくならない男性に対し、その原因を解消させ、最大限まで勃起させるのが「Newガリボス法」セットです。健康な肉体維持を目的とした独自の「Newガリボス・サプリ」と、視覚から中枢神経を刺激させる「特殊ムービング映写」並びに、長大・極太化のノウハウを凝縮した「長大・極太の秘伝テキスト」を三位一体セットとし、「雄性ホルモンの自然分泌」と「陰茎海綿体の拡大化」を達成させます。

厳しい検査をクリアして、オーガニックに認定された自然成分

Newガリボス・サプリは、厳しい検査をクリアしてJASのオーガニックに認定された自然成分を配合(20mg/1粒)。育成基準に耐えたオーガニック認定は、無農薬で栽培された有機ハーブの証。厳しい品質チェックが行なわれ、健康増進法に基づいた健康体を維持するため、妥協のない厳粛な体制を敷いています。この体制が「Newガリボス法」セットにも及び、ペニス長大化・極太化の確実性を保証するのです。

田七人参　ムクナ　アシュワガンダー

アーユルヴェーダ研究中の大矢会長

約80mm長大化・約50mm極太化が表れてこなければ、ご返金

自信が持てるからこそ、8日間の使用後でも「Newガリボス法」で約80mm長大化・約50mm極太化が表れてこなければ、ご返金致します。尚、製品発送に関しては、周囲の方に中身が分からない完全密包でお届けします。更にお客様の個人情報も、法に基づいて厳重保管・管理致します。ご安心下さい。

正常勃起時から 75~85mm長大化と45~55mm極太化を。「私が全責任持つ!」と、この場で明言します。

日本性機能学会会員
JEP薬業研究所会長
「Newガリボス」開発プロジェクトチーム
開発リーダー 大矢 泰司

私は20代の時に勃起不全に陥った事がありました。それでも何とか回復でき、ペニスのサイズに関しては、何の疑いもなく過ごしてきました。しかし時代が変わり、各メディアで性に関する情報が増えてきた頃、自分のペニスサイズの乏しさに気付きました。『近年の日本人の平均勃起サイズ150mm』。それが初めて知り得た数字です。それから自らの意思で生体学を精査し、裏付けも取れました。ペニスは男のシンボルにも例えられます。なぜなら女性に「女であることを自覚」させ、喜びを与えられる唯一の箇所だからです。しかし平均サイズ以下では、シンボルとしての条件を満たしません。女性の器官は、その収縮性から180mm~230mm近くまで伸びます。つまりペニスが最大勃起時で180mm~230mmに満たない限り、女性は本当の喜びを感じられません。私は「たった一度、生まれたからには、男としての人生を全うしたい」と切に感じ、自身も含めた「男女」の為、自ら開発する事を決意しました。以降、体質・食生活・身体の成長過程までを、3年かけて細かく調査。結果、「インド」で3,000年以上も仏教医学として伝承される『アーユルヴェーダ』にたどり着きました。確信を持ってインドへ飛び、17年の歳月を研究に注ぐことになりました。当時は劣悪な環境の中、コミュニケーションが上手く取れず、悩んだこともありましたが、開発プロジェクトチームの面々と共に、楽しみながら研究をしました。なぜ「楽しみながら」かと申しますと、私自身を研究台にした結果、その成果のたびにサイズが長大化・極太化していったのです。そして20年間の集大成として、65才までで健康体の方なら1か月後の計測時で、生来の正常勃起時から"ペニス75~85mm長大化、45~55mm極太化"を実現できる「Newガリボス法」のセットを完成させました。JEP薬業研究所・会長職の名誉と責任に於いて開発した「Newガリボス」サプリは、健康増進法にのっとり、絶対安心・絶対安全という条件の元、ストレス対抗の身体づくりの為に厳しいJAS認定オーガニック(有機化合物・無農薬)成分を配合。自然の摂理ですが筋力アップでも、なすべき事をせずして成果は出ません。「Newガリボス法」もそれと同じ。ペニスも60歳で大きな方もいれば、若くして小さな方もいます。65歳までの方なら、1か月後の計測値で、正常勃起時から75~85mm長大化と、45~55mm極太化を「私が全責任持つ!」と、この場で明言します。8日間あれば、その効果がハッキリとわかります。「Newガリボス法」を8日間実行して長大化・極太化の効果が見られなければ、当薬業研究所・会長職としての責任に於いて代金をご返上致します。

1か月後の計測値で 長さ 75~85mm長大化 太さ(周囲) 45~55mm極太化は確実

正常勃起時からがスタート!
「Newガリボス法」を実行する前の正常勃起時。
ペニス断面図

更に伸びる!
「Newガリボス法」の実行により雄性ホルモンが分泌。海綿体も順調に拡大化!
ペニス断面図
長大化! 極太化!

1か月後の計測値で、生来持っていた正常勃起時から、75~85mm長大化! 45~55mm極太化! 60代でも最大サイズに!
ペニス断面図
最大サイズに!

ご安心を!

通信販売だけではありません!
横浜本店 毎週木曜日を除く 朝10時~夜7時
神奈川県横浜市神奈川区平川町6-10 こはらビル1F
TEL.045-330-6402

より素早く、より長大化・極太化をさせたいなら、「Newガリボス法」セット[2]!

[1]より早く、[1]より長大化・極太化ペニスを実現したい場合は、セット内容を2倍以上、増強化した「Newガリボス法」セット[2]【規格外サイズ型】があります。今回は、500人分しかご用意できず、「すぐに長大化・極太化したい!」「もっと長大化・極太化させたい!」と切実に望む方へ、優先頒布しております。特別に本店OPEN記念により大幅割引(本誌入手から3か月間以内に限り)されている、この絶好の機会をお見逃し無く、ご希望の方はお早目にお申込み下さい。

飲むガリボス 凄い製品が出来ましたね!! 私も友人も広告以上の長大・極太化に!!

浅井雄市(26歳)

飲むガリボス。凄い製品が出来ましたね!長さ7cmで、太さも貧弱だった私のペニスが半信半疑で購入した「ガリボス法」セット[1]により、わずか1ヵ月後の計測値で8cmも長大化し、太さも周囲で5cmも極太化。先日、友人と旅行した際、入浴時に「雄!お前、急にデカくなったな!何かやったのか!」といわれ、「ガリボス法」を教えたら、早速、その友人は「ガリボス法」セット[2]を購入。1ヵ月後の計測値で、私を抜く8.5cm長大化、周囲5.7cmの極太化に成功。私も負けずに今度は友人と同じ「ガリボス法」セット[2]を購入したら更に1ヵ月後で、8.6cmの長大化と、周囲5.8cmの極太化に成功しました。その後も、まだジリジリと長大化・極太化しているので、あと2~3ヵ月後には夢であった長さ17cmの長大化と太さも周囲で6.5cmUPが実現しそうです。今、セックスフレンド的な彼女が4人いますが、4人共、「雄市は別人になってしまった!」「もう、離れない!」とベタぼれ状態です。やはり、堂々と本店を構えておられるJEP薬業さんはホンモノです。私も友人も今、「ガリボス法」による「広告以上の長大・極太化」に心から感謝しています。もし、何となく不安に思われる方や過去に失敗した方は、この「ガリボス法」なら私が自信をもって奨められます。

ペニスが確実に「グングン」伸びます。Q&A

Q1：本当に75~85mmも長大化しますか?
A1：1ヵ月後の計測値で、生来の正常勃起時から75~85mm長大化・太さ45~55mm極太化をお約束します。"雄性ホルモンの分泌"と"陰茎海綿体の拡大化"の後、ペニスが確実に「グングン」伸びます。
Q2：時間をかけずに、より長大化・極太化できる方法があると聞いたのですが?
A2：[1]より素早く、長大化・極太化を望む場合は、セット内容が2倍以上、増強化された「Newガリボス法」セット[2]があります。特別に本店OPEN記念により、大幅割引されているので、この絶好の機会をお見逃し無く、お申込み下さいませ。
Q3：今年で62歳ですが、長大化できますか?
A3：62歳でも、人体には長さ0.05~0.07mmの雄性生殖細胞(長大の元)は備わっていますので、十二分に長大化できます。自信を持って、お試し下さい。
Q4：今、自分は勃起時で12.5cm。6cmも長大化すれば満足なのですが?
A4：しかし、女性の膣は18cmから23cm位までは拡大するので、6cmと言わず、もっと、もっとUPしても何ら問題はありません。

この機会にお買い求め頂くと、製品と一緒にうれしい、うれしい「特別プレゼント」が届きます。わくわく楽しい製品到着を想像しながら、お待ち頂ければ幸いです。

本店OPENを記念して大幅割引!

[1]より、2倍増強化の「Newガリボス法」セット[2]【規格外サイズ型】
内容量:およそ1か月仕様分
本店実売価格20,790円が約24%の割引
●本店OPEN記念による大幅割引!15,800円

「75~85mm長大化・45~55mm極太化させたい方」「Newガリボス法」セット[1]【長大・極太化型】
内容量:およそ1か月仕様分
本店実売価格14,490円が約20%の割引
●本店OPEN記念による大幅割引!11,500円

送料:何個でも一律850円です。
製品の特性上、18歳未満の方へは販売しておりません。ご了承下さい。

登録申請済製品(特許庁・商標登録)

ペニス75~85mm長大化・45~55mm極太化を達成する「お申込み方法」

① お電話によるお申込み
全国無料の 0120 FreeDial 0120-555-641 (年中無休 朝9時~夜8時まで受付)
携帯電話からは 03-3766-3604 (年中無休 朝9時~夜7時まで受付)
03-3766-0051 (土・日・祝祭日を除く 朝9時~夜7時まで受付)

② おハガキによるお申込み
特別割引価格です。お申込みはお早めに!
(表面) 50 〒104-0032 東京都中央区八丁堀4-14-1-804 JEPビル内 JEP薬業研究所「Newガリボス」ナックル⑧係
(裏面) 1)〒・住所 2)お名前(ふりがな)と印 3)TEL 4)年齢・性別 5)「Newガリボス法」セット[1]又は[2] 6)メールアドレス(PC・携帯) 7)ナックル⑧係 ←必ず!

③ FAXによるお申込み ②のハガキの裏面の内容を大きな紙に書いてご送信下さい。
03-3297-3554 (年中無休 24時間受付)

④ インターネットによるお申込み
http://www.jepworld.co.jp
(係名に「ナックル8」と必ず入力して下さい)
携帯サイト用▶QRコード

⑤ eメールによるお申込み
②のハガキの裏面の内容を入力して jep@nifty.com までお送り下さい。
(ご注文のみ受付けるシステムで、ご質問等への返信はございません。)
●①~⑤は、受注後「代金引換」の宅配便にてご自宅までお届けに参ります。(一部地域「ゆうパック」)

⑥ 代金前払いによるお申込み
②のハガキによるお申込み裏面の内容を紙に書き、「収入印紙、郵便為替」のいずれかと一緒に封筒(現金の方は、現金書留)に入れて左記ハガキ表面の住所までお送り下さい。(切手代用は不可)
●お届けは製品お申込みから1週間前後です。製品到着後8日間以内のご返品可(送料はお客様ご負担)。この広告でのお申込み有効期限は、本誌入手後3か月間。なお次回ご注文時のわずらわしい手間をいっさい省くために今人気の毎月自動発送システムを採用しております。このシステムはお買上げ製品に同梱されている専用ハガキを送るかお電話(無料)下されば すぐにいつでも停止できます。安心してご利用下さいませ。

〒104-0032 東京都中央区八丁堀4-14-1-804(JEPビル内) JEP薬業研究所 Newガリボス ナックル⑧係

なお、すでに80mm長大・50mm極太の方は、本製品は必要ありません。

個人情報を守ります。 「Newガリボス法」セットお届けの際には、製品名がわからないようにしてお送り致します。配達人やご家族にも製品内容はわからないようにお届け致しますので、ご安心下さい。なお、ご家族にお届けも知られたくない場合は「郵便局留め」(郵便局を指定して下さい)も可能です。「JEP薬業研究所」では、貴方のプライバシーを守るため、個人情報を保護し、ご家族を含め、外部に漏らすことはありません。安心して実行をお始め下さい。

確かな技術で、自信を得る

安心の「包茎」治療。

信頼できる男性専門の専門医で安心治療。初めてでも100%安心。

包茎治療

(包茎の種類)
- **仮性包茎** 簡単にムケますが、刺激に弱く早漏になりがちです。不衛生になりやすく、様々な種類の性病に感染しやすくなります。
- **真性包茎** まったくムケず、亀頭部が未発達です。SEXが困難な場合もあり、早急に治療しなければなりません。
- **カントン包茎** 勃起時につっぱり感、痛みがあり、途中までしかムケません。無理にムクと締め付けがあり、治療が必要です。

最先端の包茎治療で安心、確実

1 男性専門の医師とスタッフで安心
一人ひとりに合わせた治療法を選択し納得いただいた上で治療を行います。プライバシーも完全保護。

2 最新の治療法で無痛
段階麻酔システム、背面神経ブロック麻酔などの最新麻酔技術により、治療中はもちろん、治療後もほとんど痛みを感じません。

3 治療はわずか30分
一人で悩んでないでまずは相談しよう。

4 自然な仕上がり
治療したことが他人にはほとんど分からない自然な仕上がりです。また、他院で治療して、うまくいかなかった人の修正治療も多数行っています。

イボ状のブツブツ除去 わずか5分で除去可能
亀頭強化・増大 大きく、太く早漏防止に

わきが多汗症
1 治療は1回 治療は1回ですみます。入院する必要も全くありません。
2 再発の心配なし 丁寧に臭いや汗の元を断っていきますので再発の心配はありません。

その他の治療 ●二重手術 ●男性美容整形手術

CD-ROMパッケージより

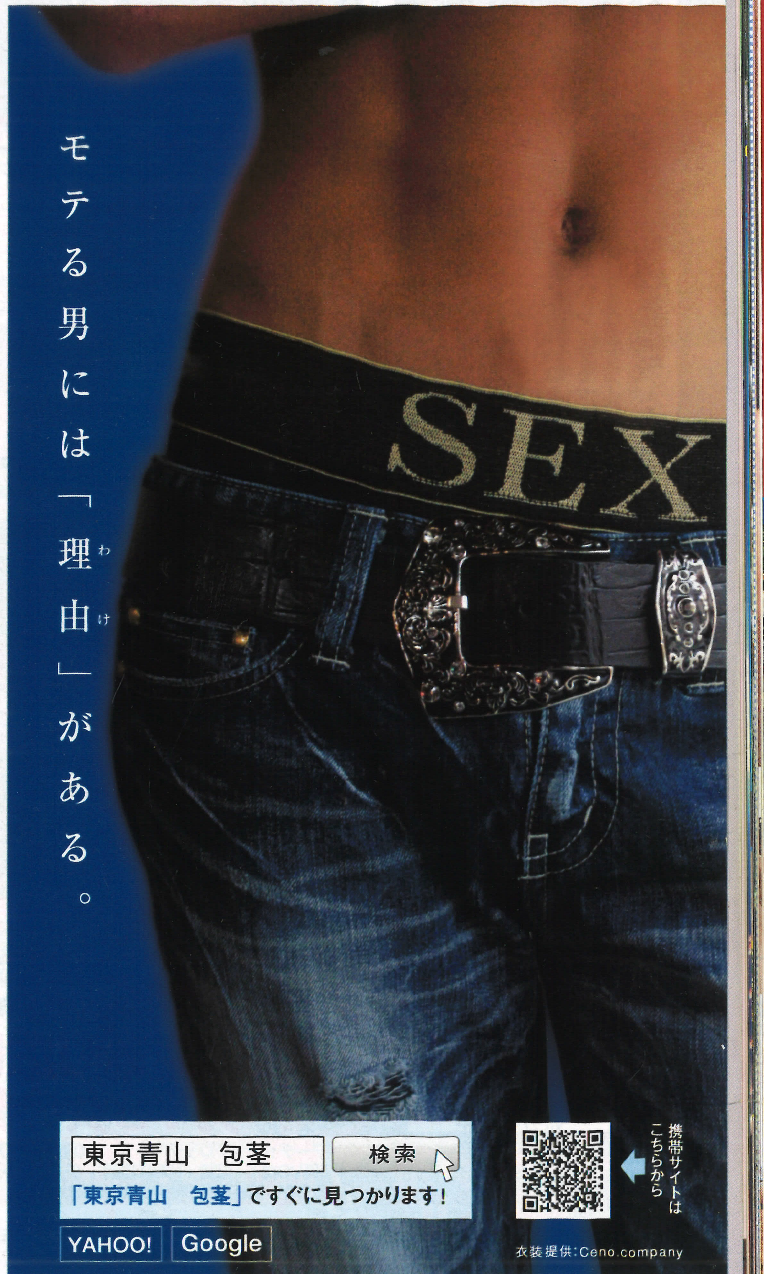

衣装提供:Ceno.company

安心の料金設定				
包茎治療	157,500円~	亀頭増大	63,000円~	完全予約
わきが・多汗症	73,500円~	早漏防止	63,000円~	クレジット可 分割払可

オンライン予約・メール相談
男性治療専用サイト PC http://www.houkei-clinic.com
お気軽にお問い合わせ下さい。 Mail consult@tokyoaoyama.com

発行元 有限会社 東京青山インターナショナル
東京都港区南青山5-12-6 青山第2和田ビル3F TEL:0120-977-057 20分 ¥1500

泌尿器科・形成外科・皮膚科
東京青山クリニック
●診療時間:AM10:00~PM19:00 ●年中無休・土日も診療
無料相談予約 0120-977-057

東京青山クリニック 全国17院
- 青山 0120-977-089 東京都港区南青山5-12-6 青山第2和田ビル3F
- 柏 0120-977-089 千葉県柏市柏3-6-25 柏ツインビル301号
- 町田 0120-977-057 東京都町田市中町1-17-1 第三古谷田ビル2F
- 松戸 0120-977-089 千葉県松戸市本町14-18 トシオビル3F
- 大阪 0120-322-387 大阪市淀川区西中島5-13-14 津山新大阪ビル5F
- 青森 0120-911-891 青森市新町2-1-14 永井ビル2F
- 秋田 0120-911-891 秋田市中通4-6-6 第二丸昌ビル2F
- 盛岡 0120-322-387 岩手県盛岡市盛岡駅前通16-15 保科済生堂ビル3F
- 富山 0120-911-891 富山市総曲輪2-6-18 真田ビル2F
- 水戸 0120-322-387 茨城県水戸市南町2-4-45 吉見屋ビルディング2F
- 甲府 0120-977-089 山梨県甲府市丸ノ内2-2-3 第11浅川ビル3F
- 松本 0120-977-089 長野県松本市中央2-3-22 ヤマザキ屋ビル4F
- 沼津 0120-977-089 静岡県沼津市高島町3-4 加藤ビル3F
- 四日市 0120-322-387 三重県四日市市安島1-6-14 ラ・テラビル4F NEW
- 松山 0120-911-891 愛媛県松山市三番町6-8-3 EKRビル2F
- 高知 0120-911-891 高知県高知市追手筋1-6-3 チカミビル3F
- 那覇 0120-322-387 沖縄県那覇市牧志1-3-67 ウエダビル3F

この広告はCD-ROMの広告です

GIRL's KNUCKLE

COLLECTION

Watch out !!!!! This is a brand-new fashion in the autumn of the GIRL's KNUCKLE!!

カノジョに着せたい♥ 秋コーデ最新最速!
レディース・ファッション特集!!

あいあい～、もういくつ寝ると9月になんじゃん。
とゆーワケで前回は水着だったけど、
今回は秋物レディース・ファッションを
最速でチャチャッと紹介しちゃうワケなのさ!
ナックルガイたる者レディースの服も
知っててオサレってもんだからな!
今回は「キレイめ」ばっか集めたから、
カノジョに提案してみるのも
アリなんじゃない!?

PHOTO/JUN NAKASUJI
STYLING/MAYUKO YAMAMOTO
※表記のないアイテムはモデル私物です。

Brand-New! "Autumn" GK-Style Special!!

Sawa(下段左)
●ボーダーワンピース¥8,295(CFDT Confidential新宿ALTA店)
●ネックレス¥1,365 (L.CHANCE渋谷109店)

Yurie(下段右)
●白ブラウス¥3,990(DOLCE ROSA渋谷 109店)、
●ショートパンツ¥8,900(Dignita新宿 ALTA店)、
●ベルト¥5,145(Janela渋谷109 店)

Erika(上段左)
●シフォンチュニック¥5,985(GOLDS infinity渋谷 109店)、
●ミニスカート¥4,095(MariaLuiza新宿 ALTA店)、
●ネックレス¥2,100(L.CHANCE渋谷109 店)

Haruka(上段中央)
●次ページ着用分参照

Yoshika(上段右)
●ブルートップス ¥7,245(Dignita新宿ALTA店)、
●ニットブラトップ ¥3,045(CFDT Confidential新宿ALTA店)、

※モデル協力(Erika&Sawa):N&Sプロモーション http://nands-pro.com/

上野クリニック

泌尿器科・形成外科・皮膚科・性病科

24時間電話受付 診療時間10:00～20:00(年中無休)

24時間電話相談 0120-508-550
男の悩みに男性カウンセラーが直接お話いたします。

テープ案内・資料請求 0120-087-008
診療内容・資料請求などテープ案内をいたします。

ご予約・メール相談 www.ueno.co.jp
携帯電話からもアクセスできます。

ご紹介できる全国のクリニック

●上野クリニックの詳しい資料を差し上げます。フリーダイヤル又はHPからお申し込み下さい。

札幌 011-252-6000	仙台 022-723-3000	新潟 025-241-4000	大宮 048-642-1000	八重洲(さくら) 03-3274-4000	上野 03-3876-7000	新宿 03-3343-4000
渋谷 03-3406-9800	横浜駅前 045-290-4000	千葉 043-221-8000	静岡 054-275-0100	名古屋 052-562-5000	名古屋栄 052-968-7900	京都 075-352-5000
大阪北 06-6456-3000	大阪南 06-6634-3000	岡山 086-224-9000	広島 082-511-5000	福岡 092-415-6000	福岡天神 092-720-8800	鹿児島 099-812-3800

クールなアウターでシックに!!

山下紗和

Sawa Yamashita

●身長154cm、血液型B
●特技って? →ピアノ弾けます!
●ヒマな時何してる? →岩盤浴通い……かな?
白トレンチコート¥4,095(ギルデッドエイジ新宿ALTA店)、
ドットベアトップ¥8,900・デニムパンツ¥10,395・カチューシャ¥1,990
(Dignita新宿ALTA店)、
ネックレス¥2,415(L.CHANCE渋谷109店)、
サンダル¥8,295(BABY PURE/イーボル)

キレイめキュートスタイル♥

夏美えりか

Erika Natsumi

●身長152cm、血液型B
●趣味は何? →オシャレするコト。
●恋愛の必勝法は? →男ににゃんにゃんする(笑)
チュニック¥3,675(MariaLuiza 新宿ALTA店)、
スキニーパンツ¥9,345(GLAD NEWS渋谷109店)、
パンプス¥8,295(Pure Soeur/イーボル)、
イヤリング¥3,990・チェーンネックレス¥1,470(Voeu X 渋谷109店)、
ベルト(私物)

●SHOP LIST●
CFDT Confidential 新宿ALTA店　03-3350-1779
Dignita 新宿ALTA店　03-3358-5118
ギルデッドエイジ 新宿ALTA店　03-3352-6880
MariaLuiza 新宿ALTA店　03-3358-2384
Vita Rosa 渋谷109店　03-3477-5087
DOLCE ROSA 渋谷109店　03-3477-5057
Beaute Danser 渋谷109店　03-3477-5129
Voeu X 渋谷109店　03-3477-5020
L.CHANCE 渋谷109店　03-3477-5074
GOLDS infinity 渋谷109店　03-3477-5032
GLAD NEWS 渋谷109店　03-3477-5063
イーボル　03-3847-0753
Janela 渋谷109店　03-3477-5013

アクティブ×スタイリッシュ!!

本橋春花

Haruka Motohashi

●身長162.3cm、血液型A
●自分が変だと思う行動は? →思い出し笑いするトコ。
●ハマってる夜遊びは? →クラブ活動!!
カーキショートジャケット¥9,345・
ホルターネックカット ソー¥4,095
(Vita Rosa渋谷109店)、
デニムバギーパンツ¥13,440(Beaute Danser渋谷109 店)、
サンダル¥8,295(BABY PURE/イーボル)、
ネックレス¥3,675・サングラス¥1,050
(Voeu X渋谷109 店)

ネオ・コンサバで更にフェミニンに

塚川芳香

Yoshika Tsukagawa

●身長159cm、血液型AB
●ヒマな時何してる? →ヨガ、友達と話す、寝る(苦笑)。
●カレシに求める条件って? →大事にしてくれるコト!!
ジャケット¥6,825・リボンスカート¥2,940・ドット スカーフ¥3,045
(DOLCE ROSA渋谷109 店)、
コルセットキャミ¥4,095(MariaLuiza新宿 ALTA店)、
ネックレス¥1,575(L.CHANCE渋谷109 店)、
パンプス¥8,295(BABY PURE/イーボル)

ラグジュアリーなプチ・グラマラス

野村友里恵

Yurie Nomura

●身長155.5cm、血液型B
●一番楽しかったデートは? →熱海の温泉に行った!
●ズルイと思う男の行動って? →ナンパしてくるトコ!!
キャミワンピ¥4,095(ギルデッドエイジ 新宿ALTA 店)、
レースキャミ¥4,095(CFDT Confidential 新宿ALTA店)、
カギ編みカーデ¥3,360(MariaLuiza 新宿ALTA店)、
ブーツ¥10,290(Pure Soeur/イーボル)、

ギャルプリ

今年の夏も、もうすぐ終わりだ！
秋になっちまう前に
グッとくる女の子をメンナクが
紹介しちゃうぞ！！

プリクラ大募集!!

超！ おもしろネタや、マジでキャワイイプリクラを撮ったらソッコーメンナク編集部アドレスm-knuckle@millionpub.co.jp に送るかP123アンケートに答えて、プリクラを貼って送ってね!! 大きいサイズだと大きく掲載されやすいよ！

夏のアツさをふっ飛ばす、弾ける女の子たちの笑顔を見せてやるっ！

左：ミキちいちゃん（21） 右：ゆりちゃん（25）
右：えりちゃん（？） 中：かあなちゃん（？） 左：あかねちゃん（？）
▼Ageha まりえちゃん（19）
右：ぴいちゃん（18） 左：しおりちゃん（18）
前：あいちゃん（？） 周り：妹です
右：えりかちゃん（19） 左：すいかちゃん（19）
右：優ちゃん（19） 左：千夏ちゃん（19）
右：きょねちゃん（22） 左：ちひろちゃん（22）
右：ムーディーちゃん 左：藤山ちゃん（23・20）
左：優希ちゃん（19） 中：桐耶ちゃん（19） 右：さきちゃん（19）
右：さー汰ちゃん（17） 左：あー汰ちゃん（18）
左：レイナちゃん 右：サオンちゃん（18・18）
左：神尾 留美ちゃん（19） 右：林 梨美ちゃん（19）
右：みいちゃん（21） 左：よろみちゃん（24）
左：バトラちゃん（21） 右：アミイちゃん（21）
右：みきちゃん（？） 左：あいなちゃん（？）
右上：あいちゃん（16） 右下：いぼちゃん（16） 左上：めぐちゃん（16） 左下：るかちゃん（16）
▲右：あやちゃん（20） 左：ゆうちゃん（20）
右：みか（21） 左：あや（20）

街には元気でキャワイイGALがこんなに溢れているから探しに行け！

▼右：ちえちゃん（20） 中：あいらちゃん（20） 左：まりちゃん（20）
▼右：ももちゃん（？） 左：みかちゃん（？）
▲マリナちゃん（17）
▲右：かほティちゃん（18） 左：あいちゃん（17）
▲右：あやかちゃん（16） 左：あゆかちゃん（16）
▲右：とくだ（20） 左：やまみ（20）
▲右：あゆみちゃん（22） 左：チャキちゃん（24）
▲ミカちゃん（16）
▼Agehaまきちゃん（20）
▲右：あさみちゃん（？） 左：あずさちゃん（？）
▲右：みえちゃん（？） 左：あゆみちゃん（？）
▲右：恵美ちゃん（23） 左：はるなちゃん（20）
▲ゆうこちゃん（16）
▲右：みーちゃん（16） 左：ちょちゃん（16）
▼右：みいちゃん（17） 左：みなこちゃん（17）
▲右：サトミちゃん（19） 左：あきちゃん（19）
▲理沙ちゃん（17）
▲右：みなみちゃん（17） 左：ゆうきちゃん（17）

激キャワ＆おもしろプリをド～ンと公開!! 目をよ～く見開け!!

伊達ワルは携帯にも気を抜かない ギラモテ携帯で男をデコれ!!

俺たちが常に求めているのは究極の自己表現。ファッションしかり、ヘアスタイルしかり、TATTOOしかり——全てはより自分を高めるためにある。そしてそんな自己表現に新しいファクターが加わった。それはケータイのカスタムジャケット！ 肌身離さず持つケータイは言わば己の分身。自身のアイデンティティをケータイに宿し、極上女をオトしまくれ!

※写真の携帯は参考商品

Photo/NAKASUJI JUN,TSUNODA TADAYOSHI text/SAKAYA DAISUKE

ギャル支持BEST3&人気カスタムは次ページにて一挙公開!!

ギャル支持BEST3&人気カスタムは次ページにて一挙公開!!

こんなカスタムがあるんだけど、どれが好き? ギャル100人に聞きました!

「男の携帯カスタムってどう思う?」

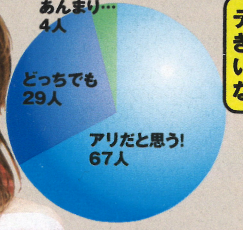

「人が使ってる携帯って気になる?」

「デコとかイルミネーションとかやってる?」

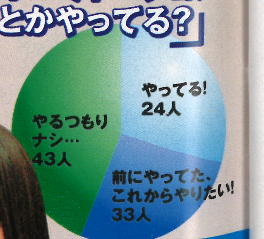

ワタシ的にはコレっ!!
えりかちゃん20歳
「男の子向けのデコって珍しいよね? でもこのクラウン付きスカルとかはかっこいいかも…」(梨香/24歳)

テーブルに置きっぱだと、つい中も見たくなっちゃう(笑)
ちいちゃん15歳
「初対面の人には会話のとっかかりになるしね。普通にかっこいい機種とかは気になるし」(さち/25歳)

前にやってたし、全然OK
あずさちゃん18歳
「いいと思う! 私もデコってるから、かわいいデコの話題とかで話が広がりそうだしね〜♪」(ユナ/20歳)

やってないけど興味はあるよ♥
あいりちゃん15歳
「カワイイからやってるよ! カレシと色違いなんだ。ちなみに私はピンク系、カレシは黒系」(あみ/18歳)

BEACH REMAKER'S

かっこ良く! 簡単に! 安く! (Bettrer easy cheap)

今回の獲物はレザーブレスだ!!

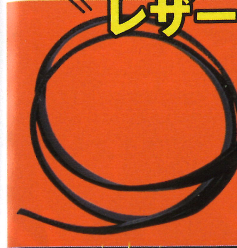

直孝が愛犬マロンのために首輪を作ろうと買ってきた黒のレザーベルト

直孝がリメイクに挑戦!!

直孝
読者モデル兼メンナク編集部員。マイブームは単行本「かってに改蔵」を通勤電車で読む事だとか。

安く、簡単に、かつカッコ良くをテーマにリメイクをするコーナー! 今回は直孝が黒無地のレザーベルトを伊達ワル流にリメイク★ これを見てキミ達もリメイクマスターになれっ!! Let's remake!!

なんと!! 所要時間約90分、合計金額¥1515でこんな激モテアイテムが!!

道具

1,スタッズうけ 2,ハンマー 3,スタッズ打ち 4,キリ 5,ハサミ

素材

1,レザーベルト(¥393※約50cmで) 2,革紐<細>1(¥94) 3,革紐<細>2(¥94) 4,革紐<細>3(¥94) 5,金具1(¥525 ※金具2とセットで) 6,金具2(¥525 ※金具1とセットで) 7,スタッズ(¥315)

合計 ¥1515

1 まず用意した黒のレザーベルトをお好みのサイズに切る。今回は長さ約40cmに設定し,腕周りに2重に巻くように設定!

2 レザーベルトの先端から約5mm、約5cmの2箇所に針で穴を空ける。穴は大きめに空けていこう。

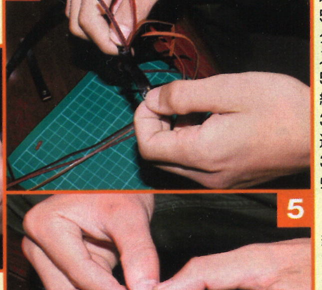

3 穴を空けた約5mmの位置にスタッズの脚部分を入れる。次に約5cmの位置に革紐(細)1・2・3の3本を全部通す。通した革紐(細)3本は約10cmくらいだそう。

4 先端部分から金具2をレザーベルトに通す。2つの穴の中心から折り返して先端部の穴からでたスタッズの脚部分を革紐(細)を通した穴に入れ、輪を作る。ここで金具2は輪の中に入れるようにする。

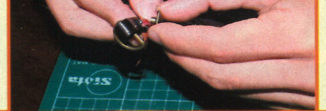

5 約5cmの穴からでた脚部分をスタッズ(ピラミッド部分)でとめる。

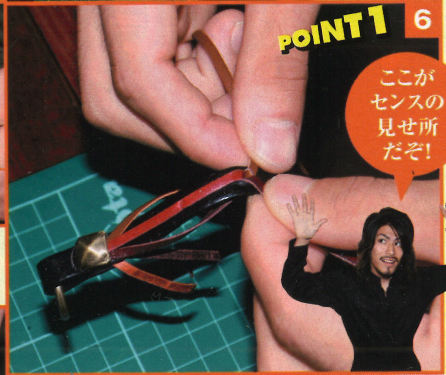

6 次に2つ目の穴から約5cmの位置に穴を空ける。その穴に革紐(細)1,3を下から、革紐(細)2を上から通し、スタッズを入れる!

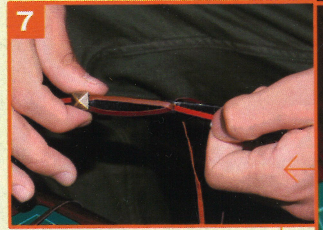

7 3つ目の穴から約5cm離れた位置に穴を空ける。そこに今度は革紐(細)1,3を上から、革紐(細)3を下から通す。

8 7つ目の穴まで終わったら手順3〜4同様に8つ目の穴にスタッズ脚部分を入れ、金具1を通しスタッズ(ピラミッド部分)でとめる。

9 全部のスタッズをハンマーで打つ! 打つ時は平面に対して垂直に打たないとスタッズが曲がってしまうので気をつけよう!

10 最後に余った革紐(細)3本をお好みの長さに切る。

ZOOM UP 1

ネイティブ感を出した3色の革紐!!

ZOOM UP 2

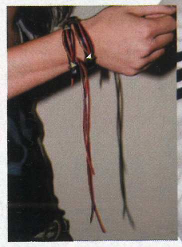

皮紐を長めにとって味をだし、インパクトを強めた!!

直孝流! ネイティブレザーブレス!!

女をオトしたいならこれでキメろっ!

PRESENT

今回も直孝がリメイクしたレザーブレスを1名様にプレゼントしちゃうぞー! 欲しい方はP123のアンケート用紙に記入して送付してくれ!

完成!!

黒のレザーに3色の細い革紐を巻きつけることによりネイティブ感を演出!

また、銅色のスタッズをプラスすることによりハード&ロックに仕上げた!

伊達ワル仕様のカスタム携帯で武装を完成させろ!

メンナクがオリジナルデザインを別注!! 仕上がりはいかに!?

オーダーメイドで完全オリジナルデコ!

自分好みのモチーフやカラーでフルオーダーメイドも可能だ。ということでメンナクがオーダーし、バッファロースカルをモチーフにしたオリジナルカスタムを作成してもらったぞ!

今回はモチーフやカラーを口頭で伝え職人さんにラフ画(↑写真)を作成してもらったが、イメージが固まっている場合はこちらからラフ画を提出してもOK!

ブラック、シルバー&ゴールドを基調に変幻自在なデザイン群

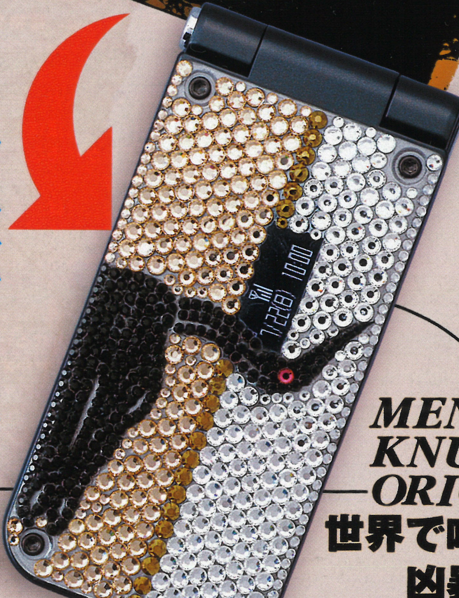

MEN'S KNUCKLE ORIGINAL
世界で唯一無二の凶暴性は己で創り出せ!

Priceless

凶暴な牛をさらにデンジャラス化させたバッファロースカルをモチーフとしながらも、ペールゴールドで大人ノーブルテイストもON!

「NO.1にならなくていい」わけねえだろ

ゴールドエンブレムの中央に配された「1」の文字。オンリー1もナンバー1もどちらも手に入れることができる強気デコラティブ!
¥18,000

U・K・ソウルとアウトローのコラボレート!

イギリス国旗をオマージュしたデザイン。イギリス国旗のブルーのパートをブラックにすることで、伊達ワルなジェントルに昇華! ¥18,000

ワイルドからロマンティックゴージャスへ

ゼブラ柄のホワイト部分をペールゴールドに差し替えたことで、ワイルドスタイルがロマンティックゴージャスにブラッシュアップ!
¥19,000

シックに武装しろ。それが大人流ってやつだ

ダイヤ型をしたホワイトとグレイが交互に並ぶアダルティシックなデコレート。ガキの10歩は先行く"大人の余裕"を見せ付けろ ¥18,000

妖艶さと高潔さは俺の中でのみ共生する

シャイニーパープルが妖艶なフェロモンを漂わせ、シャイニーホワイトが高潔感を香らせる。中央のアルファベットは変更可能だ ¥20,000

ナックルGUYになれ! パイレーツ・オブ・

パイレーツを彷彿させる眼帯仕様のクロスボーンスカルがバイオレンスニュアンスを放出! 強烈なポテンシャルを秘めている ¥18,000

レオパードの俊敏な本能でどんな女も瞬殺

レオパードのワイルドデコラティブ。ヒョウの俊敏性を憑依させることで、目の前の女をソッコーでモノにすることができるんだ
¥19,000

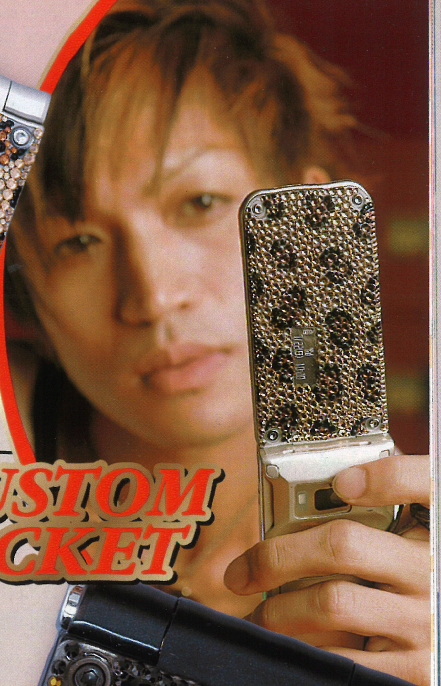

ダブルゴールドで描いた上品ラグジュアリー

オレンジゴールドとペールゴールドのチェック柄で上品なラグジュアリーさを提案。嫌味のないアーバンスタイルが女を腰砕けにする
¥18,000

伊達ワルキングの称号は俺がいただくぜ?

ブラックのクラウンスカルが醸し出すのは伊達ワルなノーブルフレイヴァー。ゴールドサークルがさらなるゴージャス感をプラス!
¥18,000

俺には炎の如く攻め続けることしか能がない

大胆にファイアパターンをあしらうことでシンプルかつストレートに己の攻撃性を主張したデコラティブ。負けることは想定外だ! ¥18,000

ケータイのカスタムジャケットは新たな自己表現ツールである。人気はラインストーンなどを散りばめて描いた、スカルやアニマル柄のワイルドモチーフや自身のイニシャル柄だ。しかしギャルズのブームが飛び火した形でメンズデコも登場したわけだが、まだまだデコケータイを持っている男は少ない。つまり逆に言えば今ならまだブームを先取れるってことでもあるのだ! 仲間たちを出し抜いてギャルズに己のアイデンティティをアピれッ!

カスタムは外面だけではなくインナーにもできるのだ! 本体に元々内蔵されているLEDの発光を利用し、インナーに埋め込んだジルコニアなどを輝かせることができる(※ジルコニアなどを埋め込める場所はある程度制限があります)。また従来のものからLEDのカラー自体をお好みで変更することもできるので、自分の個性を発揮できるぞ!

こいつらをGETするにはどうしたらいい?

L・S代表の橋本さんに聞いてみた!

Q●カスタムの費用はどれくらい?

A●外側ボディは作り置きタイプの場合で1面**約16000円**から、オーダーメイドになると**約18000円**からです。またインナーのイルミネーションは**約5000円**からありますが、**平均は12000円**程ですね。つまり外面の上下デコレーションとインナーのイルミを全て行うと、トータルで4~5万円ぐらいが相場だと思います。ただうちはワンポイントデコも受け付けていて、それなら**1500円**からOKですよ!

Q●注文から完成までの時間は?

A●製作時間は外側1面のデコが**1時間半**ぐらい、インナーのイルミが**1時間**ぐらいで終わるので、基本的には注文いただいた日に**即日**お渡し可能です。

Q●地方の人はどうしたらいい?

A●**ネット注文**も受け付けています。作り置きタイプならすぐに送付しますよ。それ以外はご自身のケータイを弊社に送付してもらい、カスタム後、返送します。作業時間は短いですので、ケータイを手放す日数も少なくて済みますよ。

『Custom R & LIGHTS STYLE』

〒101-0021
東京都千代田区外神田4-3-3
ドンキホーテ秋葉原店1F
連絡先 080-3246-5898
営業時間 12時から20時
(ラストオーダー19時30分)
定休日 毎週火曜

http://www.lights-style.com
価格 ポイントデコレーション1500円~
平均予算携帯電話片面17000円~
作業時間30分~
※店頭もしくは、通信販売での受付
ネット注文はこちらから
http://www.lights-style.shop-pro.jp

ナックル★ファイブを聴いてないなんてマヂKY.どんだけー！

伊達ワルリスナー必聴!!

796.5 ナックル★ファイブ

〜この番組はメンズナックルの提供でお送り致します〜

今や現場の顔。直孝レポート、リスナー密着型投稿コーナー！人気バカ企画MIK、そして今回は新キャラ登場！といったラインナップ！まずはこのコーナー、スナスナをHear we go!!

イラスト／夏子

★MKファッション増刊「渋谷系激モテブランドSTYLE」10月15日発売予定!!

A woman is in love with me who put on a color contact

この眼で女は堕ちる…カラコンで装うオトナの男の瞳のエロス

見つめることは、見つめられること。眼差しに想いを込めて、俺は目で語る

VENUS EYES EDGE HAZEL COLOR CONTACT

photo/TSUNODA TADAYOSHI,text/HORIE HIROKI

クラブの壁にもたれて立つその女を発見したオレは、思わず息を呑んだ。今晩の美しい獲物がそこに、いた。

――相手の呼吸に合わせるように、徐々に距離を縮める。獲物を前に鼓動は、むしろ静まっていくのと裏腹に、ラウンジ・ミュージックの重低音がみぞおちにズシン、ズシンと響き続けていた。

オレの狩に、言葉は要らない。気軽さを装って声をかけるなんて、野暮なマネはむしろNGだ。

「見つめることは、見つめられること」という、眼差しのセオリーをオレは知りつくしている。ただ女を見つめるだけ。言葉にはならない想いの糸を眼差しに託し、女にからみつけ、頃合いを見て人形遣いのようにたぐり寄せる……眼差しはオレの武器、そしてこれがオレの「狩」だ。

女から数えて約5歩の所で立ち止まる。近くもなく、遠くもない距離。オレという存在に気づいた女の瞳が、オレの眼差しと曖昧に重なろうとする。しかし、あえてオレは視線を外した。もちろん照れたからじゃない。より意識を引きつけるためだ。

お互いの吐息が感じられるほど女に近づき、二回目のアイコンタクト。大胆な視線を熱っぽく絡め合いはじめた瞬間、オレの瞳の本当の"色"を知った女の瞳孔に、軽い驚きが浮かんだ。

最初からこの時を狙っていたオレは、乾いた微笑みの矢を射かける――そして、その数秒後、何かまぶしいものを見つめているかのような笑顔を、女は浮かべていた。

「キレイな目、だね」

「よく言われるよ」なんて軽く冗談で返し、女の腰に腕を回す。

色気とは、"色"の気配。十分な"色"を湛えていない男の目など、ただの黒いフシ穴だ。今夜のオレはブラックエッジで瞳を大きく強調し、ヘーゼルナッツのように甘いブラウンカラーで熱い眼差しで勝負した。そう、オレは会う女ごとにカラーコンタクトで瞳の色を変えてゆく。

女がそっと身体をもたせかけてきた。音楽のリズムに合わせて揺れ動く二人……。艶やかな眼差しの糸にからめとられた、女の白い四肢が、まるで操り人形のように動くのがオレには、もう見えている。

今夜もオレは高貴な「狩」の勝利者となった。

●007速配コンタクトの「Venus Eyes」のカラーコンタクトは発色やデザイン性で優れているだけでなく、世界基準をクリアした安心の生産体制で作られたハイスペック製品。医療用コンタクトと同じ「精密キャストモールド製法」が採用されている。"雑貨"として販売される多くのカラコンと比べ、水分の保有率などが高く、着け心地もとても自然だ。取扱説明書をよくお読みの上、ご使用ください。

one item story version 11

●VENUS EYES EDGE HAZEL COLOR CONTACT ¥4980
●（お問い合わせ先）007速配コンタクト
〒107-0062 東京都港区南青山2-26-37NXB青山9階
http://www.007s.jp
0120-800-491

オリンポス小宮の
街角GALゲット ショッキングセンター！

オリンポス小宮
無類の女好きで浮気性である。今宵GALを欲し、オシャレな美容室で頭を丸めてここに甦った。

今日も、ココには美女たちが集う。また知らぬ間にオリンポスのココロがアノ子にもコノ子にも揺れ動いている。来月も美女の応募を楽しみに待ってるぞ。
投稿はコチラぢゃ m-knuckle@millionpub.co.jp

ああ、何て愛おしい娘ぢゃ～!!!

利紗チャン 21歳 身長：162センチ
これほどまでに色気があって巻き髪の似合うオナゴは他にはおらん！ 今日からワシのもんぢゃ！

ハルチャン 21歳 身長：145センチ
円らな瞳がワシの心をワシ掴みぢゃ！ 照れていないでこっちを向いてごらん。可愛いのぉ～。

ミキチャン 20歳 身長：165センチ
これこれ、自分撮りかい？ 実に可愛らしい。上目遣いでワシを誘惑するなんて大したもんぢゃ。

かりなチャン 20歳 身長：162センチ
ベロ出しショットはワシの大好物ぢゃ～！！ 可愛いベロぢゃのう～。どれ、もっと見してみい！

りなチャン 23歳 身長：151センチ
8月号P115に載った男の嫁だと？ 夫婦揃って何をしとるんぢゃ！ ワシの所に嫁にこないか？

リスナー参加型 公開処刑 激写メ投稿 2007
DJアベンザー2世の強制イケメン地獄!!

m-knuckle@millionpub.co.jp に イケメンなテメーの写メを送ればイイ!!

楓 殿 21歳 身長：175センチ
オマエのそのメッシュで、よくもこのアタシを濡らしてくれたわね!! このテクニシャンめっ!!

優介 殿 20歳 身長：173センチ
大学2年生だ!? オマエはこの夏、メス豚を何人犯ったんだよ!? ついでにアタシも犯っておしまい!!

田崎徹 殿 ?歳 身長：?センチ
頬杖ついて見つめやがって!! 何と生意気な!! オーイエス!! アタシのコカンは大洪水よっ!!

優 殿 21歳 身長：177センチ
ナルシストならお任せ！ だったらアベンザー様にも、そのナルシストっぷりを見せてもらおうか!

ガンズの振替ライヴは夏風邪で行けずじまい。彼氏いない暦は人には言えない22歳。

ゆうき 殿 18歳 身長：?センチ
目でこのアタシを濡らそうったって、そんなんぢゃぜんぜん濡れねぇんだよ！ 今晩待ってるわよ！

最近、プロフィールしか送ってこないヤツが多いが、そんなんでこのアベンザー様をグチョグチョに出来ると思うのか？ 写メを添付してプロフを送信しやがれ!! ファーック!!

イチャイチャ ストリーム!

ほっほーい!! まだまだアツーい、そんな季節を更に暑くするカプール達が、湘南の海に勢揃い！ ＆プリの投稿もあるよ! みんなココロもカラダも弾けちゃって、まぁ～! 最近のワケーもんはどう～なっちゃってんの! これからもm-knuckle@millionpub.co.jpのアドへ投稿を待ってます～

もぅ! だーいスキだよ!! 将来は結婚しようね♥
ハヤトくん(18)♥郁ちゃん(19) カプール暦：1年
郁ちゃんがハヤトくんにベタボレ～。うらやますぅぃ～★ お好きなようにしてください。

2人の愛は引き裂けません!!
ひろくん(?)♥ちかちゃん(?) カプール暦：4年6ヶ月
4年6ヶ月も付き合っているんだ! ってゆーか愛し合っている2人の邪魔をしてみたいっす!

大阪の美男美女NO.1 カップォオオーーー!
是が非でも載せてくださぁい!! って言われたんで載っちゃいましたよ～。また送ってね!!
まぁくん(21)♥MIOちゃん(19) カプール暦：11ヶ月

もう、浮気しないでね!!by桃子
かつや(33)くん♥桃子ちゃん(20) カプール暦：2年
カプールで載せてくださ～い!! って撮影に乗り込んで来てくれた2人!! あっちぃ～なぁ。

泣き虫はもう卒業だよ!!
コージくん(22)♥ゆまちちゃん(18) カプール暦：10ヶ月
な～にコージくん照れてんの～! ちょっと控えめで、涙もろい男ってモテるんかぁ～??

今月のリスナー投稿
「夏についた私の嘘」

✉彼女作らない主義だから！　この言葉を言い続けて早10年。高1の夏、誘われた合コンで見栄を張ってこの言葉を言い放ってからというもの、女絡みのイベントに全く誘われなくなりました。青春を棒に振り、今となっては童貞を守る始末。嗚呼、俺はこのまま何も無く息絶えていくのか…。こんな僕に愛の手を！　ゆうこりんのような彼女募集中です。（イソギンチャク・26歳　富山県）

編　見栄っ張りに得はなし。もう自分憲法を改正するしか手立てはないぞ！　家族の3分の2以上の賛成を手に入れて国民投票だ!!　それが通れば彼女作りたい主義に変えられるぞ！　前もって好感度を上げて過半数の同意を手に入れろ!!

✉忘れもしない5年前の7月末、大好きだった元彼女から連絡が来た。めちゃめちゃ引き摺ってた俺なのに、自分自身に嘘をつきたくて、「今、俺は幸せな毎日を過ごしているよ」って。その後、彼女は俺の友達と付き合った挙句、去年結婚してしまった。聞いた話では、当時彼女も引き摺ってて友達に相談していたらしい。あの時、俺が素直になっていれば。未だに、その友達に会う時は嘘で固めています。（ストロベリー・27歳　愛知県）

編　忘れろ!!　5年の歳月を経て、少しは大人になったろ？　厳しくってごねん（ごめん）ね。

✉うちのお兄ちゃんは修行してるんだ！だから、こんな暑い中毎日部屋にこもってるの。お母さんもお兄ちゃんの修行の邪魔にならないように、ドアも開けないで部屋の前にご飯を置くんだよ！　早くお兄ちゃん修行から帰ってこないかな？もう2年以上も出てこないよ…。（めざせ-アイドル・19歳　新潟県）

編　お兄ちゃんの脳内では数々のバトルが繰り広げられているに違いない！　きっと強くなって戻ってくるから!!　その日が来ればキミの嘘は真実に変わるよ♪

✉浴衣似合ってるね！　超かわいいよ♪　とっさに答えてしまったチキンの俺。体格のイイ彼女はどう見ても相撲取りにしか見えません。これってイイ嘘だと思いません？　本当は痩せてもらいたいんですけど…。最近、彼女の握力が俺を越えました。（らっきょマン・21歳　東京都）

編　本音はチキンと言ったほうイイゾ！　あっ、間違えた。本音はちゃんこ言ったほうがイイゾ!!

大丈夫だって！　何もしないから!!　ホントに休憩するだけだよ！（狼男・21歳　静岡県）

編　女のコに嫌われるぞ！　でも、編集部も鬼じゃない。いい方法を伝授しよう！　ホテルに入ったら「な～んちゃって♪」って叫ぶんだ。そうすれば嘘から冗談に降格するぞ！　きっと気さくな人と思われて気に入られること間違いなし!!

✉ずっと片思いだった女をダメ元で誘ったら奇跡的にOK。そんな時に限って腹の調子が下り坂。彼女の元へたどり着く直前、ダムが決壊！　あわてて公衆便所に駆け込んだが、案の定こんもりと（汗）。とりあえずパンツを脱ぎ捨て彼女の元に行ったら、「何か臭くない？」とツッコまれた。苦し紛れについた嘘「…気のせい？」。何とかやり過ごし、彼女と付き合うことができました。

編　ウンつけて、運気が上がったみたいだね。でも、女よりも先に落とさなきゃいけないモノがあっただろ!!

✉イジメられっこだった俺。自分を変えたいと思い、元ヤン無敗の男として高校デビューを見事果たした。校内では一目置かれる存在となったのだが、その嘘が災いを転じて地元中学生とのモメ事に狩り出されてしまった。ビビった俺はみんなの前で…。次の日、俺の机には日の光が当たらなくなってました。（がっちゃん・16歳　茨城県）

編　次は自費出版で暴露本を出して二学期デビューだ！　少しは光が戻るかもよ!!

★MKファッション増刊「渋谷系激モテブランドSTYLE」10月15日発売予定!!

メンズプリクラ!!

アンケートに記入してガンガンプリクラを送ってカム!!

メンズ以外立ち入り禁止の時間をご用意!! メンズ同士で撮影したプリクラで、男臭さ炸裂!! そんなKNUCKLEGUYの為にお送りいたします!!

(右)修平 (左)智史
グラサンは伊達ワルの必須アイテム!!

琴乃くんと仲間達

今度は制服ぢゃなく、ナックル系で!
(左上)ジュンペイ

なかなかイイ表情! また送ってくれ!!
"イケメン大集合"ってすんげ～な!!
裕信くんと仲間達

ファミップリッ!!
STOP!少子化

オレは結婚してもKNUCKLE GUYだぜぇ! そんなアツい男は、家族のプリクラを紹介せよ! KNUCKLE系の後継者はオマエ等が育てろ! そして今スグ「ファミリープリクラ」略して「ファミプリ」を送ってカム!

静岡県 松見家
何で頬杖ついているんだ!? そんなファミリー達はドーンと載っかって行け!!!

茨城県 木村家
こんな賑やかな、伊達ワル・ファミリー見たことねぇぜ! 娘の成長が楽しみだぜ!

埼玉県 西村家
ベッタベタ～! アツアツな夫婦!! もちろん娘もメンナク好きに育ててくれよ!!

ハイ! 現場の太田です。
直孝日記 ♪ナオタカニッキ♪
～天下統一への道～

ども！ いよいよ「伊達ワルオーディション」の強化合宿が開催！ が、しかし！ 新・読モの誕生でオレの地位が危うくなるかも?? 今の座を保持する為に、ビリーでもやってカラダを引き締めよ～っと♪

めざせ! 好感度ナンバー1!!

期待と不安が入り交じる、複雑な境地の強化合宿2週間前。巻頭のテスト撮影での1ショット。

オレかなりヤバくない!?
ビリーなんてそっちのけ～。食べたいから食べる！！ コレ直孝流。若干、お腹が出てね??

そして、合宿当日…。
オーディション合格者達とオレ。どうやらヒゲ面はいないようで一安心。

これからは唯一無二の読モとしてアピ～ルしていくぞ!!!

安心して隙だらけになった瞬間のショット。オレ、こういうシーンばっか撮られてる……。

後輩を可愛がるってのも、オレの役目だ！！

DJケンタローの抜打ちっ!! 大物ゲストの私物 Private Goods Check!! ～アクセ編～
★スペシャルウィーク特別編★

リョーマ　陽生

みんなが気になっている読モの私物を大公開!! 今回は陽生くん、リョーマくんが身に着けているアクセに注目せよ!!

【時計】カルティエ
【ネックレス】(短)ジャスティンデイビス (長)エキシビジョニスト
【ブレス】ジャスティンデイビス
【リング】2本ともジャスティンデイビス
【リング】クロムハーツ
【数珠】アメ村でハンドメイド
【ラバーブレス】2本とも、セブン
【ブレス】ジャスティンデイビス
【リング】ランダム
【ネックレス】中目黒で購入した骨董品
【時計】ジェイコム
【ツメ】ブエナスノーチェス

★次号のメンズナックルは9月24日発売です!

MEN'S KNUCKEL

オフィシャルサイトで激モテ情報をGET!!

モバイルでもPCでも伊達ワル情報が満載!!

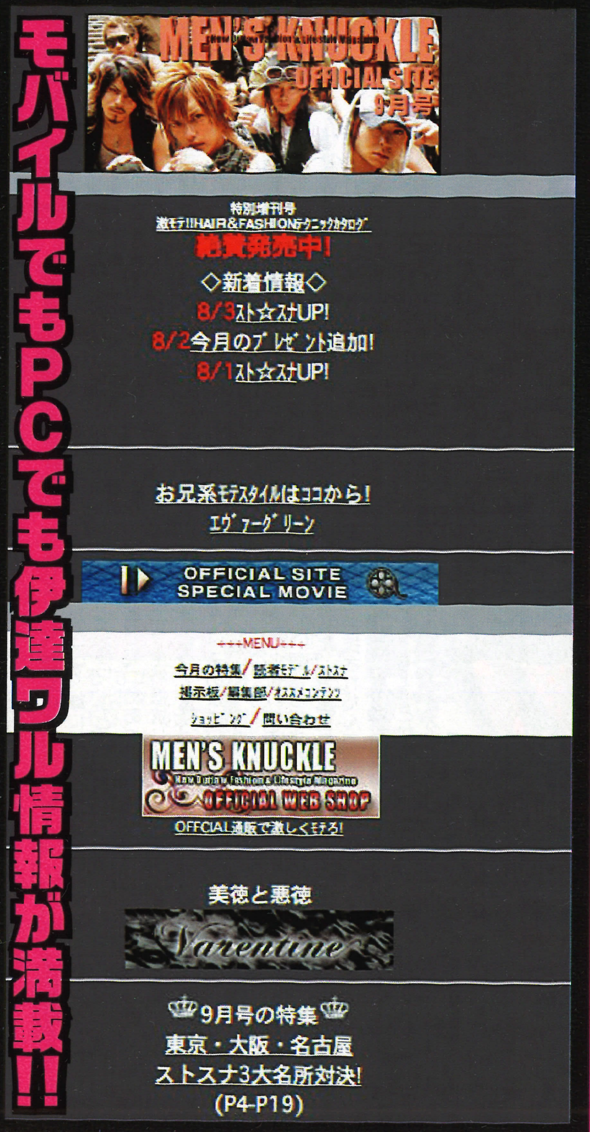

モバイル版はココ!!

今月のダイジェスト 動画をUP!

撮影中のモデル達をさり気なく録画! メンズナックルの撮影風景を覗いてみたいなら、ココをクリック! 撮影時とオフ時の落差が見れてしまう! メンナク読者モデルになりたければココをよく学んでおけ!!

MEN'S KNUCKLE OFFICIAL WEB SHOP

「近くにナックル系ショップが無いから、伊達ワルになれない!!」などと、もう言わせない! 多数のメンナク系ブランドが出品しているから、欲しい服を探してカートに入れれば、今スグキミもKNUCKLE GUY!

今月号の 特集!

オフィシャルサイトの新着情報、もしくは、オフィシャル通販のメールマガジン、のどちらかに登録された方は、アンケートに答えるだけでメンナクお馴染み、人気読者モデルからのプレゼントがもらえるかも!

http://www.mennaku.net/i/

激モテになりたいヤツは今スグアクセス!!

PC版はコチラ!!

読者モデルのブログ

ココではメンズナックルモデルが日々更新している、ブログを大公開! 普段は見ることの出来ない意外な素顔と、プライベートを曝け出している! お気に入りの読モに1歩、近づいた感じがするんだ!!

ストスナ☆イベント日程

ストスナの開催、中止などの情報をリアルタイムで更新!! ストスナに出かける前にココでチェックしよう! その他、イベントの情報は雑誌発売後にも、発表されるからアクセスはマメにしてみよう!!

編集部速報!!!

メンズナックルの制作過程がチラ見出来るコンテンツ! 思い立ったらソッコーアクセス! 「本日は●月■日の巻頭撮影」って感じでアップしている! 発売日まで待てないキミは、ココを見ながら待て!!

メールマガジン登録

サイトの最新情報や読モに関するココだけの話etc……をメールマガジンで全てお届け! 激モテの秘訣を誰よりも、いち早く手に入れたければ今すぐ登録だ! これが「ナックル流! 激モテへの近道」だ!!

メンズナックル　検索

http://www.mennaku.net/

★MKファッション増刊「渋谷系激モテブランドSTYLE」10月15日発売予定!!

ナオ ケンの ミッション・イン・ナックル M:i:K

mission 06★コンドームは凶器になるのか!?

今回はコンドームは危険かどうか調べるという危険な匂いがする任務だ。二人は生きたままこの任務から帰還することが出来るのか!?

なんか今回やたらバイオレンスじゃない?

だね

つうか思ったんだけどコンドームで人を殺せるワケないよね?

かな? オレがいつも使う時、相手は「死んじゃう~」って言ってるよ?

……そういう意味じゃなくない? 凶器として使えるかどうかの話だよ

なるほどね。じゃあ…どおしよっか?

ん~、とりあえず首でも絞めてみる?

あ、オレあれがいいな。薄いヤツ

余計死なないと思うけどな

でも気持ちイイらしいよ? 安楽死だ

ソレも意味違くない? どっちにしてもヤな死に方だよね

…絞殺の検証終了

やっぱ無理だったか

ウン無理! さあ、報告だ!

いや、まだ早いでしょ…他に使い方ない?

コンドームもったいなくない? 次は確実に殺したいよね、一撃必殺で

…ケンちゃん、なんか趣旨変わってない? ホントに殺しちゃダメだよ

そっか

あ、分かった。こうしよう、水を入れて凍らせてみようよ

うん、最近暑いモンね

いや、だから凍らせれば固いし冷めたいし破壊力あるんじゃないかって話だって。

ソレで殴れば…

そっか。じゃあ誰殴ろっか

人は殴っちゃダメだって。だから破壊力を検証しよーよ。マネキンとか用意すればいいんじゃない?

だね、とりあえず水入れて凍らせよっか

…冷凍コンドームの完成

固ッ! つうか冷たッ

ん~これはあるいは…

この精液だまりの所刺さりそうじゃない?

セイエキダマリ? …って何

この先っちょのトコ

ケンちゃん、たまにそういうコト知ってるよね?

あ、っていうか今気付いたけど実際使ってからやればヨカッタ。そうすれば検証後も冷凍精子を精子バンクに送れるし

…クール宅配便だな

…よくわかんないけどそんな簡単な話じゃないと思うよ。とりあえずヤッちゃわない?

だね。じゃガツンといってみよっか!

おはようナオケン。今回の任務はいつもより危険を擁する。人の命を守るために存在するコンドームが人を傷つけるかどうかを調べてもらいたい。例によって、君らが捕らえられ、あるいは殺されても当局は一切関知しないからそのつもりで。では成功を祈る。

MISSION COMPLETED

今回も危機一髪であったが任務は完了した。初めて命の危険を感じた任務だったが、二人は氷の塊を見てかき氷が食いたくなっていた。

※コンドームは人を傷つけるためのモノではありません。正しい使い方をしましょう。

日本全国のメンナクリスナー水道橋スタジオに大集合!!

このコを捕まえて下さぁーい!!!

メンナクに協力してくれた読者が一挙大集合!! のハズが、読者にもみくちゃにされ、読モ・ケンちゃんが迷子になっちゃった! きっと淋しがっているハズ…。誰か~、ケンちゃんを探してください!!

迷子になる前のケンちゃん

眉毛のお手入れは毎日怠りません。

次のストリートスナップは9月8日(土)開催予定!!

★次号のメンズナックルは9月24日発売です!

今月はひと夏の思い出にまつわるハードエロティング話!

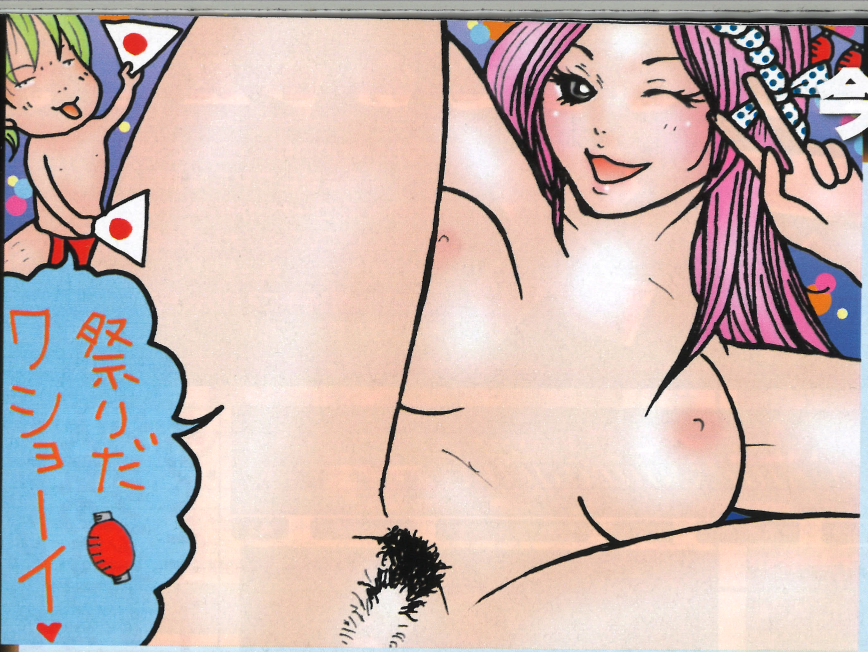

♂俺の ♀私の 投稿! ヤバエロトーク!

集え!魂のエロティストズ!!

夏真っ盛り!お前らSEXしまくってるか～!!(拳!)そう、この季節はイベントがもりだくさん!花火大会に、祭り、合宿、お盆休みetc…。そんな俺たちの青春「ひと夏の思い出」を今回は大フィーチャー!オヤジになる前にヤリまくっておこーぜい!!

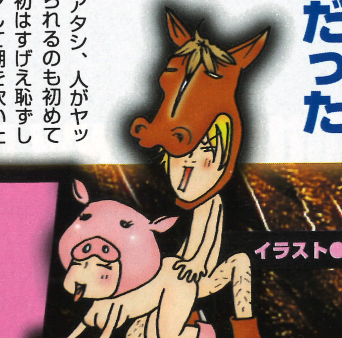
イラスト●田島牛乳

夏★体験物語

失恋で凹んでたお姉さんと初H!ようやく大人になれたハタチの夏

エロティスト01 翔 23歳
千葉市在住
E大学3年

僕の初体験の話を聞いてください。実は去年なんですけど(やっぱ遅いですか?)、夏休み期間だけ、サークルの友達4人で軽井沢のペンションにバイトに行ったんです。期間は一ヶ月で住み込みでした。そこのペンションで出会ったRちゃんていう25歳のおねえさんが初体験の相手です。

Rちゃんは小学校の先生。ペンションのオーナーが親戚とかでいつも夏の間だけ手伝いに来てるそうです。タレントのY香似の癒し系で、可愛くてモロ僕の好みでした。「絶対何とかするぞ!」って気合が入りましたよ。バイトを始めて半月くらいしたときなんですけど、Rちゃんが学校の当番で出かけて、帰りに僕が最寄駅まで迎えに行ったんです。そのときのRちゃんの様子がおかしかったんで「何かあった?」って聞いたら「フラれちゃった」って。彼女、同じ学校の先生と付き合ってたんですよ。それが保護者の間で噂になって、男のほうがビビって別れ話を持ち出したってことでした。で、「すぐに帰るのイヤだなあ」って言い出したんで、彼女の案内でしばらくドライブしたんです。車に乗ったまま夜景見てたりしてたら、ふと目が合って…しばらく無言で見つめあった後にキスしたんです。彼女、全然抵抗しなかったんですよね。それどころか「後ろ行かない?」って言って来て…。そのままワゴン車の後部座席で押し倒しました。思ったより緊張しなかったかな。ワンピースも下着もうまく脱がせられたし、見よう見まねでちゃんとクンニもしました。「お風呂に入ってないからダメ」とか抵抗されたんですけど「大丈夫だよ」って。彼女、僕の頭を押さえつけるようにして「ああ～っ!」とか「そこ、イイ!」とかすごいヨガってくれるんで、こっちも嬉しくなっちゃって「このまま朝までナメてあげようかな」とか思ったんですけど「もう、来て…」って言うんで挿れました。ゴムがなかったんで外に出しましたけど、ちょうど良いタイミングで彼女もイッてくれたみたいだし、絶対にチェリーだったとはバレてないと思います。

彼女とはそれっきりでバイトが終わる日まで何のアクションもなし。きっと慰めてもらいたかっただけなのかも知れないけど、僕としては彼女が後悔さえしていなければイイなって。

編●何やら最近のドーテーは落ち着き払ってるなあ～…。俺の初体験のときなんか、パニックで幽体離脱しかけたぜ!

屋形船で乱パ

有閑マダム主催の花火大会は金と性欲に物言わせた宴だった

エロティスト02 ヒカル 22歳
豊島区在住
ホスト

超がつく大金持ちのマダムの主催で、屋形船を借り切っての「大花火鑑賞会」をやったときのことです。

定員30名という船にマダムとその女友達3人、俺らの店からホスト6人の計10人で乗り込みました。懐石料理やら何やらのごちそうと酒でわいわい騒ぎ、ちょうどイイ感じで酔いが回って来た頃に花火がスタート。見晴らしは最高だし、それに船で見るっていうのが風流でイイじゃないですか～。で、いよいよクライマックスっていう、スターマインがバンバン上がったとき、何か後ろでヘンな音とヘンな声が聞こえるんですよ。「?-?-?」と振り向いたら、仲間のKがマダムとヤッてるんです! さっきまでばっちり浴衣を着ていたはずのマダムは前を全部はだけて、オッパイモロ出しのほとんど全裸状態。スーツを着ていたKはすっぽんぽんで「パン!・パン!」ですよ。他のメンバーも最初は唖然としてそれを見てたんですけど、マダムが「皆、遠慮しないで! 今夜はブレーコーよ♪」なんて言い出して、気がついたら…乱交してました。マダムと一番年長(50歳くらい?)だと思われるH美さんはそれぞれふたりずつ相手してました。

俺は幸いっつーか(笑)、一番若い28歳のYさん担当。「アタシ、人がヤッてるのを見るのも見られるのも初めてなの…」って、最初はすげえ恥ずしがってたのに、指マンして潮を吹いたら後は吹っ切れたっつーか、人が変わったように上になって腰を振り始めました。「おうッ・おう～ッ!」なんつって洋ピン真っ青の声をあげて、まるでケダモノですよ。やっぱ人妻ってエロイっすよね～!

そんな中、俺が一番異様に感じたのは船頭さんですね。乱交やってるの見えてるのに、全然普通というか、顔色ひとつ変えずに船を操ってましたから。あれですか、トシ取るとあんな風に何事にも動じなくなるんですかね?(苦笑)

編●オイ、男子たちよ! 女の性欲って30代から急激に上昇して40代がピークらしいぜ! 一方、男は30代から下がる一方…。オバサンが最強の意味わかったよ。

キャバ嬢の夏休み

素人ハメ撮りで火がついた!別荘はにわかケダモノの館に!!

エロティスト03 まりも 22歳
立川市在住
ショップ店員

私、去年までキャバ嬢やってたんですけど、Cさんていう常連さんの伊豆の別荘に誘われて旅行がてら行ったんです。別荘ではふたりきりだったんで、庭にあるプールで泳いだり、バーベキューをしたりと夏休み気分を味わってたんですよ。で、夜の10時頃だったかな、外食して帰って来たらお客様が来てたんです。大学時代の友人というそのSさんはカメラマンが本業なんですけど、趣味でハメ撮りをしてて、それをいつもCさんに見せに来てるそうなんです。それで今回はぜひ、「愛人」である私にも見せたいとか言うんですよ。それでホームシアターで上映会をやったんです。やっぱり本物は違うっていうか、ヘタなAVよりも興奮しましたよ。素人のOLとか奥さんが嫌がってる様子とか恥じらいながらも感じてる姿がすごい生々しかったです。白状しちゃうと、パンツが自分でもわかるくらい濡れてて、うっかりソファにシミでもつけたらイヤだなって腰を浮かせて座ってたくらい。当然その夜のベッドは燃えまくり。同じ屋根の下に寝ているSさんの存在なんか完全に無視して一晩中ケモノのようなセック

編●「マン汁でシミを付けたら悪いから腰を浮かせてた」ってお前相当のイイ女とみた。来世ではぜひ俺の愛人に!

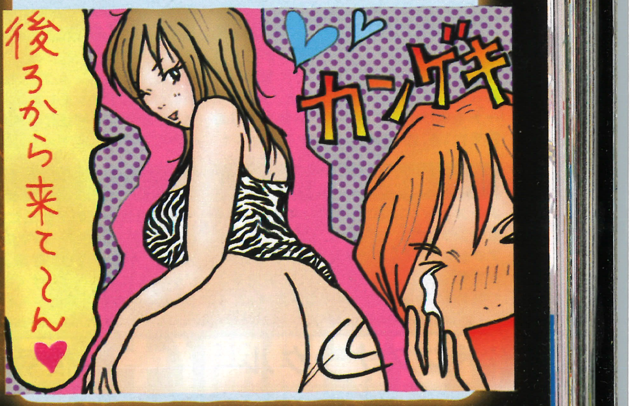

初めてのマグロ

エロカッコ良くなってた後輩にベッドの上で御輿だワショーイ

エロティスト04 らいあ 23歳
狛江市在住
SE

僕、実家が九州なんですけど、夏は地元の祭りに合わせて帰省して騒ぐのが恒例になってるんです。今年もそうやって帰ったんですけど、実は向こうで浮気しちゃったんですよ。もちろん職場で同僚の彼女にはナイショです。

相手のコは高校の後輩・A美。5年ぶりくらいに会ったA美は半被姿で御輿かついでて、それがすごいかっこ良かったんですよ。胸に巻いたサラシから推定Fカップの真っ白なおっぱいが窮屈そうにハミ出してるし、太股は丸出しで。鼻の下伸ばして眺めてたら、A美のほうから「先輩～ッ♪」って声をかけて来てくれて、祭りの後ふたりで飲みに行きました。同世代のヤツらはほとんどが大阪とか東京に出てるから、地元に残ったA美は寂しさと退屈を持て余してたんでしょうね、その日のうちにラブホに誘われました。3年以上男っ気ナシだったというだけあってA美のエッチは激しかったですよ～。

何てったって、部屋に入るなりA美のほうから即キス&即尺&即ベッド。僕が身動きもしないうちに一回戦は終了しました。まあ、ダッチワイフみたいな扱いでしたね。で、ここでようやく風呂に入って二回戦だったんですけど、やっぱりA美は「先輩はじっとしててください!」と自分から上になってディープキス→フェラチオ→全身リップ→騎乗位で合体。何か、こう書くと風俗のメニューみたいですけど、ホントそんな感じだったんです(笑)。「僕にもさせてよ」って言ったら「アタシ、自分がされるのイヤなんですよ」って、ずっと僕のナニを上と下の口で交互にくわえっぱなし。「男まぐろ」って初めての経験でしたけど、イイもんですねえ。何か殿様にでもなったような気分でした。でも、A美とはそれっきり。ケーバン交換するわけでもなく別れました。ま、ひと夏のいい思い出ですね。

編●女御輿ってソソるよな。あんだけ体力あるんだからさぞ性欲も有り余ってるに違いない。羨ましいぞ!

これが現実

浴衣デートで大興奮!「夢の国」でネズミに負けないアニマルぶり

エロティスト05 咲姫 21歳
渋谷区在住
キャバクラ嬢

この前、彼氏とT●Sに行って来ました。いまって、浴衣で行くとプレゼントが貰えるじゃないですか? それで彼に「一緒に浴衣着て行こう!」ってせがんだんです。「じいちゃんが若いときに着たヤツだって」と渋い藍色の浴衣を着た彼はいつもよりかっこ良かったですよ。私は今年流行のレースとお花で飾った黒字にピンクのバラっていう派手な浴衣を着てたんですけど、髪型とかもキメてたせいか「この中でお前が一番似合ってる」ってCMみたいなことを言ってくれました。お互いちょっとドキドキって感じですかね。

それでもう閉園間際になって、潜水艦みたいので水中を探検するアトラクションに行ったんですけど、人が少なかったんで船が貸切状態。暗い船内で彼氏と身体を密着させてたら、何か、向こうがムラムラして来ちゃったみたいで、ぐっと肩を抱き寄せてキスして来たんです。窓の外に広がる、幻想的な景色とか明かりもムードを盛り上げてて…そのうち私もムラムラって(笑)。彼が浴衣の胸元からナマ乳を触って来たときは乳首がコリコリになってて、つい「アン…」なんて声を出しちゃいました。それで彼も調子に乗って、今度は裾から手を入れてアソコを触って来たんです。「やばいかな…」とは思いましたけど、案の定ヌルヌル。彼氏が「こんなになってるじゃん。ここでしちゃう?」って耳元で囁いて来たときは股を開きそうになりましたけど、さすがにそれはマズイと思って「ダメ、ガマン!」って言ったら「じゃあ、これで…」って指マンして来たんです。それも、いつもは1本なのに「こんなヌルヌルなんだもん。1本じゃ物足りないでしょ?」って3本もですよ? 出し入れする度にグチュグチュっていう音が船の中に響いていやらしかったですね～。出口が近づいて来たんで中断しましたけど、私は太股までヌルヌルになってるし、彼もギンギンにテント張ってて、私のバッグで前を隠しながら歩いている状態。

そしたら目の前に人気のないトイレが! 私と彼氏は一瞬のアイコンタクトの後に男性用の個室に駆け込み、さっきの続きです♪ 浴衣っていいですよね。すぐ裸に近い状態になれるじゃないですか? でも健全な「夢の国」であんなことして、私達完全にバカップル!?

編●エロにムードって大事だよな。ここまで非現実な要素が揃ったらヤリたくなるのは当然。バカでも許そう。

三十路の性欲恐るべし

人妻デッサンモデルのオナニーを木陰からコッソリ覗いた生唾合宿

エロティスト06 rina 20歳
世田谷区在住
専門学生

美術系の専門学校へ行ってます。去年の夏、那須に合宿に行ったとき全裸で野原に横たわるモデルさんを皆でデッサンしてたんです。30分置きくらいに休憩を取ってたんですけど、皆が食事休憩から戻って来たら、信じられないことにモデルさんが草むらに横たわったままオナニーしてるんですよ。ちなみにそのモデルさんは企画モノのAVに出たこともある人妻さんだったんです。片手でおっぱいを揉みしだきながら、もう片方の手で股間をまさぐってる姿を私達は10mくらい離れた木陰から覗いてたんですけど、うっすらと汗ばんだ身体と荒い呼吸、苦しそうに眉間に寄せたシワが何とも色っぽくて、みんな生唾を飲んで見入ってました。AVとも違う、もっと本能的・官能的な匂いのする光景でした。

編●人妻がデッサンモデルなんて…いますぐその専門学校に入学したいんですけど。描くのはマスなら得意です!

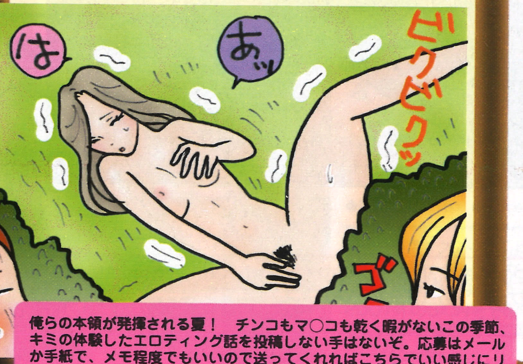

俺らの本領が発揮される夏! チンコもマ○コも乾く暇がないこの季節、キミの体験したエロティング話を投稿しない手はないぞ。応募はメールか手紙で、メモ程度でもいいので送ってくれればこちらでいい感じにリライトしますんでヨロシク! 採用者にはお礼するよ!

伊達ワル的！最新 情報を押さえろ！

メンマス

MEN'S MUST

夏ももう終わりやね…、と凹んでる場合じゃないッス！　今月は新店ＯＰＥＮ情報をメインに、[FASHION]コーナーが充実！　さらに[MOVIE]、[MUSIC]、[DVD]の３大娯楽情報を一挙公開するぞ！　残暑を乗り切るMUSTな情報を手に入れりゃ、俺たちの夏はまだ終わらない!!

MEN'S KNUCKLE MUST!

FASHION

仙台より人気セレクトショップのクリアランスセール情報！

『Men's SCRAMBLE』

同店が3周年を記念して期間限定のクリアランスセールを開催する！ セール期間である、8/25〜26は当日入荷予定の新作を一部除いて全品30〜50%OFFにて販売!! メンズナックルを持参すればさらに5%OFFの最大55%OFFが実現！ 期間中は限定50名のオリジナルノベルティープレゼントもあるぞ！

住所:宮城県仙台市青葉区中央 2-1-15　渡喜ビル208　TEL:022-265-8651

人気の3ブランド直営ショップが8月20日、ネットにオープン

『ROYAL COURAGEUX』

Vice fairy、Graffity Courageux、LIVERTINE tokyo undergroundの3ブランドを取り扱うネットショップが新規オープン!!　PC・携帯、両方からアクセス可能。

http://m.rakuten.co.jp/royal-courageux/(PC)
http://www.rakuten.ne.jp/gold/royal-courageux/(携帯)　お問い合わせ先:03-5939-6305

9月1日JACKROSEが109町田4Fに新店グランドオープン！

『JACKROSE町田店』

さらにOPEN記念としてコラボアイテムを限定販売！　JACKROSE×BURDEN　リバーシブルイーグル刺繍スカジャン、10枚限定、18,900円。

住所:東京都町田市原町田6-8-1　109町田4F　TEL:042-709-2111
●http://www.jackrose.jp(PC、携帯)

8月23日ラフォーレ原宿にてSOLATINA直営店オープン！

『SOLATINA』

洗練された素材、細部にまでコダわりを持ち続け、2006年ついにブ ランドを立ちあげたドメスティックブランド。有名セレクトショップの 別注などを手がけていた程の実力派ブランド「SOLATINA」がつい に8/23(木)ラフォーレ原宿B1にオープン！

●http://solatina.net
お問い合わせ先:03-5766-0083

「Casva」がこの秋、3店舗を新規オープン！

天神コア、柏VATS、HIZUOKA109、計3店

『Casva』

クール・ラグジュアリーなテイストが魅力のブランド「Casva」の新しいショップが9月15日（土）に天神コア6Fと9月中旬に柏VAT 7F、10月6日（土）にSHIZUOKA109 3Fに続々とオープンする。

●http://www.44cv.net　お問い合わせ先:(株)フォーティフォーインターナショナル 03-5784-4447

MOVIE

嘘をついているのは一体…果たして、事件の真相は？

『リトル・レッド レシピ泥棒は誰だ!?』

●監督・脚本:コリー・エドワーズ　●吹替監修:鈴木おさむ　●出演:上野樹里、加藤浩次、ケンドーコバヤシ
●配給:クロックワークス　●10月6日より全国ロードショー

森一番のお菓子作りの名人であるパケットおばあさんの家でとある事件が起こる。容疑者は現場にいた、赤ずきんレッド、オオカミ、きこりのカーク、パケットおばあさんの4人。ダンディーな"カエルの探偵"ニッキーによる事情聴取が始まる…。

(C)2005 Hoodwinked LLC All rights Reserved.

［ワルくてボロい］青春グラフィティー、ここに誕生！

『ワルボロ』

●原作:ゲッツ板谷「ワルボロ」（幻冬舎刊）　●監督:隅田靖　●出演:松田翔太、新垣結衣、他　●配給:東映　●9月8日より全国ロードショー

それまで勉強一筋だったコーチャンは授業中に、今やすっかりヤンキーの幼なじみヤッコに絡まれる。チョーパンを食らってブチギレし、大暴れするコーチャン。同時に快感を覚えたその日から突然ヤンキーに転身！ 他の中学との喧嘩の日々に突入していく…。

(C)2007「ワルボロ」製作委員会

野球マンガの最高峰！ついに実写映画化！

『キャプテン』

●原作:ちばあきお　●監督/脚本:室賀厚　●出演:布施紀行、小川拓哉、中西健、岩田さゆり　●配給:トルネード・フィルム　●渋谷Q-AXシネマ他　全国ロードショー中

墨谷第二中学に転校してきた谷口タカオは、野球部に入部して早々、全国大会3年連続優勝を誇る強豪・青葉学院にいたことを買われ、いきなりキャプテンに任命されてしまう。しかし彼は球拾い程度の経験しかなかった…。

MUSIC

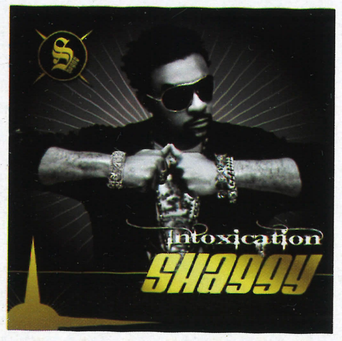

ダンスホール・レゲエのスーパースター、シャギーの大復活アルバム！

『Intoxication』/SHAGGY

●発売中　●¥2520　●ポニー・キャニオン

全米トップの座から144位までチャートを落としてくれた前レーベルに対して、「人から言われた音楽はやらない」と訣別宣言。移籍後初のアルバムは、世界的なヒットを記録したシングル「チャーチ・ヒーゼン」を収録し、奇跡の大復活をかける！ 2007年夏、世界中でシャギー・ヴァイブスが響き渡る！

INFINTY 16プロデュースシングル第2弾!!

『真夏のオリオン』/INFINITY 16 Welcomez MINMI, 10-FEET

●8月29日発売　●¥1000　●ユニバーサルミュージック

レゲエのサウンドとして12年のキャリアを持ち、かつては湘南乃風のメンバーも在籍していたINFINITY16がアーティストをWelcome<歓迎>してプロデュースする楽曲の第2弾!!

トランスの風を感じろ!!

『EXIT TRANCE PRESENTS AERODYNAMIC 2』/V.A.

●9月5日発売　●¥2000　●EXIT TUNES

前作で大きな反響を呼びシリーズ化が決定!! 今作ではドレスアップカーコンテストを開催し、優勝者にはなんとっ!!　一流カスタムパーツメーカー「AME」から18インチのアルミホイールをプレゼント!! もちろんCDの内容もスピード感溢れる仕上がりで文句なし!!

最高傑作となる20枚目のオリジナルアルバム

『20th milestone』/SION

●発売中　●¥3150　●Respect Music Japan

前作「東京ノクターン」より2年。この2年間に、SIONはゆっくりと、しかし確実に熟成させていた。20枚目のオリジナルアルバムとなる今作は、2007年のSIONをそのまま切り取った結晶。不良で、深みがあり、そして温かい。そんな等身大のSIONがいる。

DVD

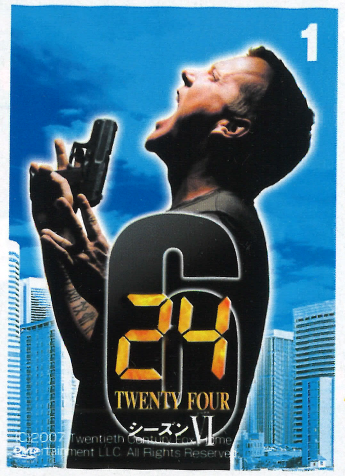

<ジャック絶対絶命>からスタート！新展開のシーズンVI登場！

『24シーズンVI』

ジャックの変わり果てた姿から始まるオープニング。シリーズ未曾有のテロの勃発、そしてジャックの父親が登場！ ジャック自身の過去にも踏み込みながらシリーズ最悪の過激なテロと戦うジャックは国の生け贄とされるのか…!?

●9月7日DVDレンタル開始
●20世紀フォックス ホーム エンターテイメント ジャパン株式会社

(C)2007 Twentieth Century Fox Home Entertainment LLC. All Rights Reserved.

伝説のバンド"X-JAPAN"PATAが伝授！

『PATA 直伝 IMPROVISATION GUITAR STYLE』

現在活動中の"Ra:IN"のメンバーとのセッションを撮り下ろし、その映像を題材に自身のギター・プレイを自ら解説！ 更に、手元を間近で捉えた映像に魅了されること間違い無い！ 全てのギタープレイヤーに衝撃を与えるDVDだ！

●発売中 ●¥4200 ●アトス・インターナショナル

(C)2007 Warner Bros. Entertainment Inc. All rights reserved.

DVD8月10日より、発売開始!!

『SUPERNATURAL II』スーパーナチュラル<セカンド・シーズン>

67年型のシボレーインパラに乗って、全米で悪霊退治をしながら、父を捜す、サムとディーンに、これから一体どんな危険が待ち構えているのか!!

●Vol.1発売中　●¥980　●ワーナー・ホーム・ビデオ・ジャパン

(C)2007 Warner Bros. Entertainment Inc. All rights reserved.

アンケートに答えてプレゼントをGET!!

MEN'S KNUCKLE [メンズナックル] 10月号 アンケート

(フリガナ)
氏 名

ペンネーム

年齢 歳 | 職 業(学生の方は学年も)

〒 都道府県 区市郡

アパート・マンション名 号室

性別 ♂・♀ | 電話番号

e-mail アドレス

<プレゼント応募欄>

P.9	JET FIELD 携帯ストラップ	希望
P.27	シヴァーライズ ピアス	希望
P.46～49の希望ブランド名を記入		
P.108	リメイクPRESENT!	希望
P.122	SPECIAL PRESENT!!の商品	NO. 希望

Q1.おもしろかった企画を3つ教えて!

① 企画名 ページ
(理由:)
② 企画名 ページ
(理由:)
③ 企画名 ページ
(理由:)

Q2.つまらなかった企画を3つ教えて!

① 企画名 ページ
(理由:)
② 企画名 ページ
(理由:)
③ 企画名 ページ
(理由:)

Q3.カッコよかった男の子は?

① ページの くん
(理由:)
② ページの くん
(理由:)
③ ページの くん
(理由:)

Q4.1番カッコいいヘアスタイルは誰?

ページの くん

Q5.1番かわいかった女のコは?

ページの ちゃん

<応募方法>

今月号のプレゼントをご希望の方はアンケートにお答えの上、80円切手を貼った封筒に入れ、下の宛先までご応募下さい。プレゼント当選者の発表は商品の発送をもって代えさせていただきます。

※アンケートを送る時、ココを切って封筒に貼ってね!

〒101-0065
東京都千代田区西神田3-3-9 大洋ビル6F
メンズナックル編集部「アンケート」係

<応募締切>

2007年9月22日消印有効

Q6.P.71～75の中で(ガンバリ込みで)一番カッコ良かった男の子は?
(名前に○をつけてね!)

1.ひび 2.だいち 3.ゆっきー 4.ホモ 5.しょう
6.ゆうじ 7.卵屋 8.そういちろう 9.あおい 10.なち

Q7.今月号の感想を教えて!

Q8.今後、やって欲しい企画は?

Q9.田舎に住んでいる方限定! 「読者のオウチに泊めさせてくれYOO!! BYナオケン」で泊まりに来て欲しい人は、地元のアピールを熱く語ってくれ!!

文化祭オファー大募集!

ここに記入すれば読モがキミの文化祭に遊びに行くかもよ!

文化祭 月 日 | 学校名

文化祭の特徴

自薦・他薦、男女問わず! 地方の方も大歓迎!!

<読者モデル大募集!!>

読者モデルになりたいキミは下のプロフィール欄を記入の上、上半身と全身の写真も忘れずに同封してして下さい!

身長 cm | 体重 kg | 特技

出たい企画

自己PR

<あなたのプリクラ大募集!>

楽しいプリクラ大歓迎!!

貼ってもらったプリクラは誌面に掲載する場合がありますので、友達もしくは恋人と写っている場合は許可も取ってね!

ココにプリクラを貼ってね!

✂ 切り取り線

バラエティ豊富な品揃えで旬の伊達ワルアイテムを読者にお届け!!

MEN'S KNUCKLE SPECIAL PRESENT!

梅雨明け遅かったし、まだまだ夏を楽しみたりない! いやいや、アンテナ高い俺としてはもう秋物が気になる! 今月は両方に対応したプレゼントをご用意。 GETするにはP.123のアンケートに答えて応募すべし!

Photo/TSUNODA TADAYOSHI,OKADO MASAKI

LIVERTINE

NO.07

LIVERTINEまだまだ夏は終わらないセットアップ

デニム、タンクトップ、ノースリーブネルシャツの3点をセットアップでプレゼント!

1名様

ADDICTIVE

NO.01

NO.02

各1名様

ADDICTIVEのブリーフケースAD-107

収納性&機能性ともに◎のブリーフケースはあわせやすい黒、茶の2色を各一名様にプレゼント!

HPP

NO.08

1名様

ラグランロンT

スタッズで描かれた「HELL」の文字にゾクゾクさせられるHPPのロンT

Luxifer

NO.03

1名様

Lame Leopardボクサーブリーフ

この秋、店舗をオープンする新ブランドLuxiferのラメヒョウ柄がゴージャスなボクサーブリーフ

『シャンパンタワー Vol.1』

NO.04

3名様

ホストが繰り広げる華麗で艶やかな夜の世界の恋愛劇。読モリョーマ君主演のDVD!
●株式会社Sunny Days

Venus Eyes

NO.10

計10名様

Venus Eyesカラーコスメティックレンズ

P112の「ワンアイテムストーリー」で紹介した人気カラコンメーカーVenus Eyesより、売れ筋10色をプレゼント!(写真はエッジヘーゼル色)
※色の指定はできません

GRAFFITY

NO.09

1名様

バタフライロンT

儚さと怪しさと美しさを併せ持つバタフライプリントがパープルの生地に映える!

Tres

NO.05 NO.06

各1名様

Tresロゴ入りポロシャツ

バックにはトライバル柄のハートをあしらった、ポロシャツ赤、黒の2色を各1名様に!

★次号のメンズナックルは9月24日発売です!

愛用者支持率 No.1

3ヶ月で平均+5.2cmを達成! 6ヶ月で+10cm UPも可能に!!

「本当に伸びた!」「あきらめなくて良かった!」感動の声をご紹介!!

今までのサプリとは段違い! 6.6cmも伸びました!

千葉県　武田晃さん(22才)

何より、本当に伸びて驚いてます。これまでいろんなサプリや伸長法を試して来たけど、全部僕にはイマイチ。正直、サプリはダメかもと思ってたので、マックスグロウにはビックリです! やって良かった! あと自分、フットサルやってるんですけど、前はよくデカいヤツに突き飛ばされてたのが最近なくなったのがイイ。あれ、情けない気分になるんで。デカさで負けてるって悲しいですよね。それがなくなって、男として格が上がった感じです(笑)。

22才で 6.6cmUP!!

165.5cm ▶ 172.1cm	3ヶ月プラン(3箱使用)

コンプレックスを解消できて、今、色んな事が変わり始めています

東京都　大久保健司さん(19才)

僕にとって身長の事は長年のコンプレックスでした。小中高と、いつもバカにされてました。卒業してからも、自分に自信が持てないというか、自分より背が高い人とは対等に接する事ができない気持ちがありました。それが今、背が伸びてコンプレックスを解消した事で、気持ちの面でも新しい自分に生まれ変わった気分です。自信を持てるようになって性格的にも明るく前向きになれた事で、人間関係とか、色んな事が変わり始めています。

19才で 5.3cmUP!!

162.8cm ▶ 168.1cm	2ヶ月(2箱使用)

"カッコ良くなった"ってストレートに言われるのが嬉しい!

埼玉県　村上大輔さん(27才)

ホント最高です! いちばん嬉しかったのは、この前、高校のクラス会の時にある女の子から"背が伸びたらカッコ良くなった"って言われた事! やっぱり、そういうのって、全体の雰囲気なんでしょうね。前はちょっといい服とか着ても体が小さいからダボダボで台無しだったんですよ。そもそも160台だと、ちょうどのサイズが売ってない事も多いから、結構苦労してました。今、177ですけど、できれば180ぐらいは欲しいかな(笑)。

27才で 8.7cmUP!!

168.7cm ▶ 177.4cm	6ヶ月プラン(6箱使用)

※効果には個人差がございます

遺伝・年齢関係ナシ! 誰にでもチャンスはある!

「身長は遺伝が全て」はウソ!?
～グングン伸び続ける〈平均身長〉～

よく言われるのが、「身長は遺伝」という話。でも実は、ここ2世代で日本人男性の平均身長は8.5cmも伸びているのです! 現に、自分の両親より背が高い人がたくさんいます。身長が遺伝だけで決まるなら、代々同じ身長のハズ。つまり、身長は遺伝が全てではないのです。必要な栄養素を十分に、集中的に摂れば、遺伝の壁は越えられると言われているのです。

●世代別 20歳時の平均身長

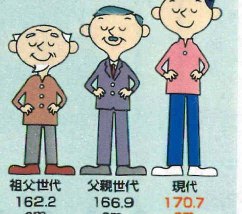

まだある疑問

本当に背は伸びるの?

Q. 身長が止まってもう10年以上経つけど、まだ大丈夫なのでしょうか?

A. はい。人間の骨は、一生の間、分解と形成が繰り返されています。同様に、《成長ホルモン》の分泌もまた、年齢とともに衰えこそしますが、その機能自体が完全に停止する事はなく、一生を通して分泌され続けています。だからこそ、その機能を強化する事で、誰にでも身長を伸ばすチャンスがあるのです。

Q. 運動部なのですが、若いうちに体を鍛えると背が伸びにくくなる、というのは本当ですか?

A. 成長期に過度なトレーニングをすると、筋肉と骨のバランスが崩れ、背が伸びづらくなるという説があります。しかし、健康を害するほどの過剰なトレーニングでない限り弊害はないというのが定説で、通常の部活動程度の運動なら問題ないと言われています。

モニター試験　5人に1人が1ヶ月(1箱)で効果を実感! 満足率は93%!

モニター期間：H18年3月～12月　対象：18才～31才の男女

『マックスグロウ』では、販売前に一般の方を対象に使用モニター試験を実施しました。その結果、多くの方が「+5cm以上」を記録した上、中には「+10cm以上」という驚きの結果も。その確実な効果に、被験者の9割以上から「マックスグロウの効果に満足している」という喜びの報告をいただく事ができました。

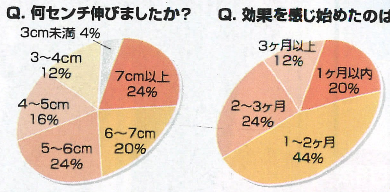

被験者の多くが【+5cm以上】を体験。確実な効果が実証されています。

名前	性別	年齢	身長の変化	期間	背が高くなって変わった事・発見した事は?
相沢伸也さん	男性	18	+6.2cm	3ヶ月	バカにされるキャラじゃなくなったのが嬉しいです。
浅見雄一さん	〃	28	+3.9cm	2ヶ月	見くだすつもりはないけど、低い人に対して優越感があります。
友部圭さん	〃	23	+5.7cm	6ヶ月	やっぱり最低170はないと、服も何もカッコつかないって事!
渡辺和人さん	〃	19	+8.9cm	7ヶ月	バスケやってるんで、本当に伸びて良かった。断然有利です。
長谷部翔太さん	〃	20	+4.5cm	3ヶ月	女の"上目づかい"ってのがやっと分かった。コレ、いい(笑)!
中島文さん	女性	19	+5.1cm	6ヶ月	年相応に見られるようになった事と、オシャレの幅が広がった。
室田由利恵さん	〃	26	+4.6cm	3ヶ月	年齢的にあきらめていたのでビックリ。満員電車がラクです(笑)。
河本真理衣さん	〃	21	+6.8cm	6ヶ月	ブランドものが着こなせる。もうカワイイ系は卒業したいので。
澤口真琴さん	〃	18	+5.3cm	3ヶ月	やっと女として見てもらえるようになった。気のせい(笑)?

実感体験 アンケート調査集計結果　平成18年11月集計

Q. 身長が高くなって良かった事は?(※複数回答可)
- 第1位 自分に自信がついた(プライドが持てた)…96%
- 第2位 人から見下ろされない…88%
- 第3位 好きな服が買える(似合う)…64%

Q. 身長が高くなって意外だった事は?(※複数回答可)
- 第1位 低い人への優越感…84%
- 第2位 人混みがラクになった…76%
- 第3位 異性の態度が明らかに変わった…60%

Q. 身長が高くなって良かったですか?
YES…100%　NO…0%

桜林医療研究センター
藤野 昌幸先生

身長は伸ばせる。医学的には既に"常識"です。

成長ホルモンによる低身長の治療が認可されてから、およそ30年。これまで実に多くの方が身長の悩みを解消してきました。私自身、毎年多くのご相談を受け、身長に悩む方、またそのご家族の方と深く接して参りました。そして常々、この「低身長治療」に関する認知度の低さに、もどかしさを感じてきました。身長は伸びる。これは医学の世界では既に常識ですが、一般的にはまだあまり知られていません。とは言え、成長ホルモンそのものを注入する治療法は未だ高額で、誰でも受けられるという物ではありません。そのためその代替策として、最近では、サプリメント等によって自身の成長ホルモン分泌機能や骨成長機能を高める伸長法(背を伸ばす方法)が期待を集め、既に多くの方によって実践され、主流となりつつあるのです。

身長対策の変遷

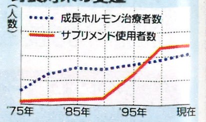

日本では1975年に成長ホルモンによる低身長治療が認可され、数万人がこの治療を受けて来たが、近年ではサプリメントによる方法が主流となりつつある。
(※グラフはイメージです)

ご愛用感謝キャンペーン実施中!

通常12,800円が今なら 1箱 9,800円(税込)

お買得!! プラン割引キャンペーン

3ヶ月プラン(3箱お届け)	25,200円(税込)	通常38,400円が13,200円お得!
6ヶ月プラン(6箱お届け)	39,900円(税込)	通常76,800円が36,900円お得!

【送料】全国どこでも525円(税込)
【お届け目安】お申し込みから5～10日前後(指定応相談)
【お支払い】商品配達時(カード払希望の場合は注文時にご指定下さい)

※2箱ご購入の場合、1箱あたり9,800円(定価の23%off)、3～5箱なら8,400円×箱数(定価の34%off)、6箱以上なら6,650円×箱数(定価の48%off)の特別割引価格となります。

『マックスグロウ』のお申し込みは　24時間・年中無休　ニューバイオ製薬

フリーダイヤル 0120-936-571

http://www.n-bio.jp

携帯サイト http://www.n-bio.jp/i

e-メール order@n-bio.jp　ファックス 0120-936-581

お問い合わせ 03-5956-4638 月～金(土日祝・休)10:00～18:00

広告コード：1963・10

ご注意事項※状況によりお届けが遅れる場合がございます。※海外へのお届けは送料1,575円(税込)・代金先払いとなります。必ず事前にご相談下さい。※お客様のご都合によるご返品は、商品到着後8日以内、未開封の場合に限らせて頂きます。(送料手数料お客様負担)※お申し込み頂いた場合、新商品情報のご案内をさせて頂く事がございます。

●定期便について…初回1箱でお申し込みのお客様には、追加注文の手間なく「定期便」にて毎月1箱をお届けします。

▲携帯サイトにアクセスできます

〒114-8799
王子郵便局私書箱第16号
ニューバイオ製薬
「マックスグロウ」1963・10係

氏名(フリガナ)
〒ご自宅住所(フリガナ)
ご自宅の電話番号
商品お届け先〒住所・電話番号(※ご自宅の場合は省略)
E-mailアドレス(お持ちの方)
生年月日(18才未満の方は保護者氏名と印鑑)
商品名「マックスグロウ」
ご注文数(○箱又は○○プラン)
広告コード 1963・10

おハガキでのお申し込みは

EC構造製法正式採用　通常の50～80倍もの成分吸収が可能

「マックスグロウ」では、既に医療系サプリメントで多くの実用実績を誇る【EC(Enteric Coated)構造製法】を採用しています。その目的は、有効成分を胃酸から守り、確実に腸まで届けて体内に吸収させる事。化学的に"塩酸"と同じ物質である"胃酸"は、例えば乳酸菌の場合、いくら積極的に摂取してもその9割が"胃酸で死滅する"と言われているほどの強力な作用を持ちます。この"胃酸の作用"を回避する事で、先の乳酸菌なら50倍とも80倍とも言われるほど効果を高める事が可能なのです。

《胃酸で溶けず、腸まで届く》

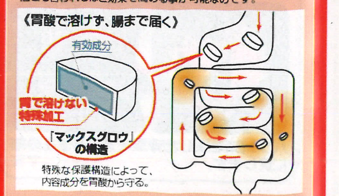

特殊な保護構造によって、内容成分を胃酸から守る。

目標は180cm以上!
身長の悩み 一気に解決!!

驚くほど簡単にグングン伸びる!!

「あと10cm、せめて5cm背が高かったら…」
そんな願いを簡単に叶えてくれる最強のサプリメントが、遂に誕生しました! その名は『マックスグロウ』! 身長の伸びを決定している「骨の成長メカニズム」に注目し、そこに直接働きかける事で、年齢や遺伝に一切関係なく、誰でも短期間で確実に実践できるという、これぞ"身長サプリの決定版"。いま注目度No.1の、大ヒット商品です!

『マックスグロウ』1箱90粒入

ただ飲むだけで ▶ 骨が成長して ▶ 身長が伸びる!

最新理論! たった2日で骨が伸びる!!

驚きの新成分"ボーンペップ"を高濃度配合!!

骨を作り、成長させる成分を発見!

『マックスグロウ』の主要成分"ボーンペップ"(Bonepep)は、卵黄に含まれる貴重な成分で、まさに「生命源」そのもの。生まれた時には卵黄と卵白しかない"卵"が、わずか21日で骨格を持ったヒヨコになり、瞬く間に成体に育っていく様は、驚異的とも言えるものです。その骨格形成・骨の成長を司っているのが、この"ボーンペップ"という成分だったのです!

骨の端のこの部分が積み重なるように伸びる

なるほど…『マックスグロウ』は、卵からその"ボーンペップ"だけを抽出して凝縮してるんだね。

細胞レベルで骨を伸ばす! だから、身長が伸びる!

医学界も大注目! 別名はなんと「骨の原料」!

骨を育てる(伸ばす)という特殊な働きを持つ"ボーンペップ"の効果は、当然ながら医学界でも注目を集め、今後の有効活用に期待が高まっています。その研究過程においては、"ボーンペップ"が骨を作り上げる【骨芽細胞(こつがさいぼう)】を大幅に増やす事で骨を一気に成長させるという詳細なメカニズムが明らかになり、最近では別名「骨の原料」と言われるほど高く評価されているのです。

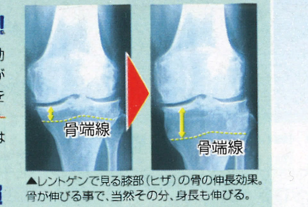

▲レントゲンで見る膝部(ヒザ)の骨の伸長効果。骨が伸びる事で、当然その分、身長も伸びる。

わずか2日間の試験でも確実に効果を発揮

さらに特筆すべきは"ボーンペップ"の驚くべき即効性です。右のグラフは、"ボーンペップ"による骨の伸長を検証するために実施された臨床試験の結果を表しています。グラフに明らかな通り、この試験の結果、わずか2日間という短期間にもかかわらず、確実な骨伸長効果を発揮。「確実性」に加えて「即効性」という重要な要素が確認される結果となりました。

■ボーンペップ2日間摂取後の骨端の伸長率

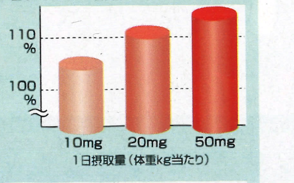

「マックスグロウ」は、この"ボーンペップ"の働きを利用する事で骨を伸ばす(=身長を伸ばす)、世界で初めてのサプリメントなのです

さらに…"アルギニン"が「身長を伸ばす指令」を出す!

『マックスグロウ』では、"ボーンペップ"に加え、特殊なアミノ酸の一種である"アルギニン"を配合。"ボーンペップ"単体でも十分とされる【骨伸長効果】をさらに強力にサポートします。その働きは、なんと成長ホルモンの分泌を活発にする事。これにより、成長期を過ぎて成長ホルモンの分泌が弱まってしまった方でも、その機能を再び活性化し、身体全体に「身長を伸ばす指令」を送り出す事が可能となったのです。この、"ボーンペップ"と"アルギニン"のダブルの効果によって、驚くほど短期間で、簡単に、グングン身長を伸ばすという待望の効果が実現しました。

■《成長ホルモン機能》は年齢とともに弱まる

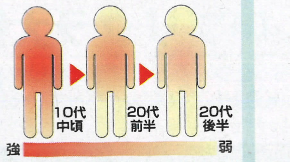

唐沢 浩之クン(20才) 東京都/学生

ウチの家系は父親が162cm、母親が147cmで、みんな小さいんです。自分も中2の時から166.1で止まったままでした。だから正直、もうあきらめてたんですけど、それがこの年でこんなに伸びたなんて、本当に驚きです! 1年もしない間にグングン伸びて、ついに夢の180台です! 周りもみんなビックリしてます。背が高くなって分かった事は、低かった頃、友達からも女の子からもナメられてる気がしてたけど、それって気のせいじゃなかったんだ、って事。実際みんな、陰では「チビ」とか言ってバカにしてるんだって知った。自分も小さかったから正直それにはムカつくけど、それが現実なんですよね…。だから今、背の低い友達には「絶対あきらめない方がいい」「何でも試してみるべき」って勧めてるんです!

14センチ伸びました!

TVや雑誌でも大反響!!医学会でも注目されている「バウト」!!

成功率98%の実績でどんな人でも強制的に背を伸ばす!! 全額返金保障制度付

誰でも必ず背が伸びる!! 3ヶ月で11.2cm! 6ヶ月で17.5cm!

藤田真さん（23）【身長変化】166.7cm→184.2cm（6ヶ月使用）

小学校の頃から、背の順では常に先頭…。何かあると「おいチビ！」ってからかわれてました。身長が低いのをずっと気にしてて牛乳とかメッチャ飲んでたんですけど、全然伸びませんでした。オレが思うに、女は「背がちっちゃいヤツはカワイイ、背が高いヤツはカッコイイ」って思ってると思うんですけど、自分の顔はどう見ても可愛くはないし、イカツイ顔だけどチビっていう中途半端な感じだったんです。当然、彼女も出来ません。つるんでる仲間はみんな背が高くて彼女もいるしファッションもカッコイイのがあるし背が高い人に本当に憧れてました。色々な背を伸ばす器具とか試したけど効果は無くて、諦めかけていた時に「バウト」の事を知ったんです。半信半疑なまま試してたら、なんと1ヶ月で3.5センチも伸びたんです！感動しました！すぐに追加で購入し、結局6ヶ月間で17.5センチアップの184.2センチまで伸びました！もうこれで誰にもチビなんて言わせません！

日高大樹さん（20）【身長変化】164.1cm→175.3cm（3ヶ月使用）

中学からバスケを始めて夢中になり、県大会まで出たこともありました。高校でもバスケをやってたんですが、その頃から身長がほとんど伸びなくなり周りにどんどん追い越されて行きました。しだいにレギュラーから外され悔しい思いもしましたが、バスケが好きなので大学でもバスケをやっていました。ただ大学では自分より20センチ以上高い選手はザラで、さすがに僕の身長では限界を感じていました。悩みを先輩に相談したところ、「バウト」の存在を教えてもらったんです！先輩も昔、同じ悩みを抱えてたらしく「バウト」で身長を伸ばしたという事でした。早速飲んでみたんですが、2～3日後から寝てる時に関節が少し痛かったので、「もしかしたら成長痛！？」なんて思いながら毎日飲んでいました。そして3ヶ月間で10センチ以上も伸びたんです！みんな驚いていましたが自分が1番信じられないです！バスケも今じゃキャプテンです！

五十嵐慶介さん（22）【身長変化】167.9cm→178.1cm（3ヶ月使用）

本当にめちゃくちゃ嬉しいっすよ～！マジ最高です！！本当に伸びるか不安だったけど、10cmも伸びるなんてバウトの効果にはマジで驚かされました！！やっぱり身長ってめちゃくちゃ重要だったんですね！だって身長が伸びてから女友達とか知り合いの女の反応が全然変わっちゃって、今月だけで6人に告られちゃいましたよ～！チビのときなんて「一緒に歩くの恥ずかしい」とか「友達に紹介できない」とか「短足でダサい」とか散々言われてたのに今はその逆ですよ！！前は合コンに行ってもただの盛り上げ役になっちゃって、女の子の番号聞くことも出来なかったのに、背が高くなってからは4戦全勝のお持ち帰り率100%っすよ～！マジで背が高くなっただけなのにまるっきり人生が変わっちゃいました！バウトを信じて本当に良かった！！もうあと5cmぐらい伸ばしちゃおうかな～！

青木孝一さん（23）【身長変化】167.7cm→184.3cm（6ヶ月使用）

モデルを目指して田舎から上京してきたんですけど、どのオーディションに行っても言われるのが「背が低い」だったんです。自分なりにいろいろ器具や他のサプリなど試したんですが、効果の出たものは1つもありません。身長ばかりはいくら努力しても伸ばすことは出来ないとあきらめかけていました。本当に悩んだあげく友人に相談したらいろいろと情報を集めてくれて、それで「バウト」にたどり着いたんです！実はすでにバウトで身長が伸びたっていう友人が何人もいてビックリしました！実際に飲んだ友人に会ったら本当にデカくなってるんです！！俺もすぐに購入して試したら1ヶ月で4cmも伸びたんです！もう5個買って6ヶ月間飲み続けた結果、なんと16．6cmもアップして184cmに！バウトのおかげで人生が180度変わりました！モデルの仕事も一気に増えて、雑誌の専属モデルに決まったり、海外での仕事も決まりました！！夢を叶えてくれたバウトには本当に感謝してます！！

BOUT「バウト」は年齢に関係なく確実に身長を伸ばせるサプリメントです!

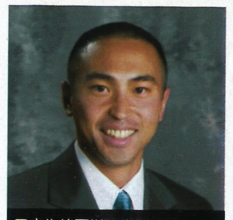

日本生体医学研究所所長
兼サインズワークス開発部長
相馬公昭先生

日本人男性の平均身長は171センチで、これは欧米各国の180センチ前後に比べて10センチ近い差があります。身長を決める要因としては、遺伝・環境・食生活等様々ですが、直接的に関わってくるのが成長ホルモンの分泌です。私は治療が必要な低身長への長年の研究過程において、ある画期的なサプリメントをアメリカで発見しました。それはスポーツ業界で身体機能（伸長）をアップさせる目的で開発された「BOUT」。実際には様々な有名スポーツ選手が使用を告白している。成長ホルモン分泌を大幅に促進させ、骨量増加・骨格矯正・筋量増加という効果をもたらす「BOUT」を交渉の結果、日本では唯一「サインズワークス」が販売権を獲得したのです！従来品から更に改良を重ね、より伸長効果をアップさせ、臨床結果では有効率98%、平均7.7センチ（3ヶ月間）アップという驚くべき結果が出ました。「バウト」に年齢は関係ありません。「バウト」を飲めば、必ず新しい自分が手に入るはずです。

骨量増加・増大効果

骨量を増やす働きがあるとして大変注目されている大豆イソフラボンとカルシウムの吸収をより効果的にするビタミンD3を配合し、さらにビタミンKが骨を石灰化するのを防ぎ、ビタミンDと共に血中のカルシウム濃度を調整します。これにより骨格の基本である骨量を圧倒的に増やし、骨端線を増加させます。これだけで約5～10cmの骨量増大増進効果が得られます！

モニターのX線写真

骨の端にある骨端線がバウトの効果により大幅に増大しているのがわかります。

筋肉量増加

ボディビルディング業界で最も人気があるサプリメント原料であるクレアチンや身体組成向上に欠かせないホエイパウダー、成長ホルモン分泌を促進するL－アルギニン、L－バリン、L－ロイシン、L－イソロイシン、グルタミン等のアミノ酸を配合し、しっかりした骨格を十分な筋肉で支えて身長増大を促します。

骨格を支える筋肉

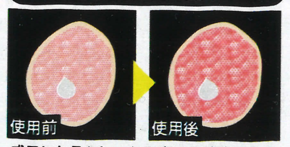

成長した骨をしっかり支える筋肉を作ります。

骨格矯正作用

二足歩行する人間にしかない大腰筋は成長期を過ぎると衰え、重力に負けて骨盤が寝てしまい内臓が下に落ち、お腹周り腰まわりに脂肪がつき身長増大を妨げます。霊芝は「有機ゲルマニウム」など栄養分を豊富に含み、大腰筋の範囲を広げて普段の生活で崩れた骨格を矯正することにより、今までにない身長増大効果をもたらします！

骨格を矯正するだけで身長アップ

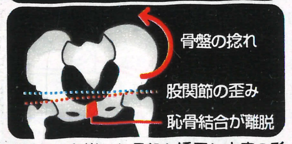

バランスを崩した骨盤を矯正し本来の形に戻します。

成長ホルモン増加

HGH（ヒト成長ホルモン）を大量に増加させるアミノ酸の宝庫である大豆ペプチド、タンパク同化ホルモン（インスリン、ヒト成長ホルモン）を強力に分泌促進させるオルニチン、血液中と骨格筋の遊離アミノ酸の中では最も豊富なアミノ酸を持つグルタミン、睡眠時にHGHを分泌活性化するホスファジルセリン含有リン脂質などの成分により、HGHの分泌促進&増加により絶対的な成長効果で身長を伸ばします！

23歳男性の成長ホルモン分泌量の推移

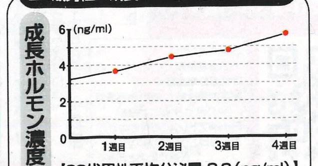

【20代男性平均分泌量 3.6(ng/ml)】

モニター成功率98%!!

そのうち約8割が6cm以上UP!!

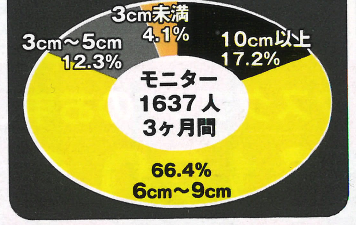

次々と体験者から喜びの報告が届いています!!

- 兄弟で2人とも5cm以上UP!まだ伸び続けてます!（埼玉・22歳167cm⇒175cm、19歳165cm⇒171cm）
- 女の子にこんなにモテたの生まれて初めてです!（大阪・21歳169cm⇒181cm）
- こんな年齢で伸びるとは思いませんでした!（愛知・41歳169cm⇒177cm）
- 14cmも伸びてクラスで1番背が高くなったんです!（福岡・17歳172cm⇒186cm）
- 遺伝なんて全然関係ないんですね!（京都・24歳158cm⇒173cm）
- しっかり飲んだら、あっという間に180cm超え!（北海道・18歳170cm⇒182cm）

ご注文は年中無休・24時間受付しております。

BOUT バウト（1箱60カプセル入）

価格はすべて税込です。

	通常価格	特別価格	
1箱	¥15,800	¥9,450	
2箱	1箱¥31,600	¥17,850（1箱単価¥8,925）	¥13,750お得!!
3箱	1箱¥47,400	¥25,200（1箱単価¥8,400）	¥22,200お得!!
6箱	1箱¥94,800	¥39,690（1箱単価¥6,615）	¥55,110お得!!

電話 TEL 0120-77-1703
※携帯・PHSからもご利用いただけます。
ファックス FAX 0120-88-2064
携帯サイト www.signs-works.vc/b
ハガキ FAXまたはお手持ちのハガキでのご注文の場合は下記内容をご明記ください。
注文番号 204-1

①氏名（フリガナ）②〒住所 ③お電話番号 ④生年月日 ⑤商品名 ⑥ご注文数量 ⑦お支払い方法（代引/コンビニ・郵振）⑧注文番号 ※18才未満の方は保護者氏名と印鑑が必要になります。

自動サポートについて　より効果を実感して頂く為、追加注文の手間がいらない自動サポートにてお届けします。発送解除の場合はご連絡下さい。詳しくはお問い合わせ下さい。

●商品のお届けはご注文より7日前後です。お急ぎの方はお申しつけ下さい。●送料630円（税込）が別途必要です。●お支払い方法は、【代金引換】（手数料なし）もしくは商品到着後8日以内に郵便局・コンビニからお支払い頂く【振り込み】をご指定下さい。●商品到着後8日間以内の返品は可能です。開封後の返品はご遠慮下さい。返送料はお客様のご負担になります。●未成年の方は保護者名と保護者認印が必要となります。※効果には個人差があります。

SIGNSWORKS サインズワークス
〒530-0012 大阪府大阪市北区芝田2-3-14 日生ビル3F

REX NATURAL BODY METHOD 「レクス」 飲むだけ簡単・安全・確実!運動・食事制限なし!

超短期間で誰でも必ずヤセる!!

引き締まった究極のBODYを手に入れる! 全額返金保障制度付

3日で-3.9kg! 30日で-18.2kg!

14日間の合計減量数値 -11.4kg

	使用前	使用後	結果
体重	75.6kg	64.2kg	-11.4kg
脂肪	29.0%	17.8%	-11.2%
胸囲	90.7cm	85.9cm	-4.8cm
ウエスト	84.1cm	70.7cm	-13.4cm

海に行った時の事です。筋肉質でガタイのいい友達はナンパしたら必ず女をGETできるけど、太ってるせいか俺が声をかけると、女の子はシカトするんです。ダイエットして筋肉つけてぇ～!って思ったのはその頃でした。でも運動してもなかなか体重減らないし、ホント困ってたんです。そんな時使い始めた「レクス」が自分を見事変えてくれました!寝てる間に大量の汗!これは期待できると思い飲み続けて1週間後、なんと－6.1キロ減!さらに飲み続け2週間後には－11.4キロのダイエットに成功したんです!ヤセただけではなく、筋肉がムキムキに浮き出て、まさにヤセマッチョと言ってもおかしくない体を手に入れました。久しぶりのナンパに挑戦したら、何と大成功!!後で聞いたら、俺の体にドキドキしたんだって!女はやっぱりヤセマッチョが好きみたいだな!レクスサンキュ～!!

30日間の合計減量数値 -18.2kg

	使用前	使用後	結果
体重	77.3kg	59.1kg	-18.2kg
脂肪	30.9%	15.3%	-15.6%
胸囲	92.3cm	83.5cm	-8.8cm
ウエスト	84.7cm	68.4cm	-16.3cm

ずっと肥満体質で太ってたから、そのことで小さい頃からイジメにあってました。友達もいないし引きこもりになり、ストレスで食べ過ぎてさらに太ったんです。大学に入る前になんとか自分を変えたくて、筋トレとか食事制限でヤセようとしたけど1ヶ月でたったの－2kgしか減らなくて。「このままヤセないとまた同じ事の繰り返しだ…」って本気で焦ってた時に『レクス』に出会いました。使ってから5日が経ったくらいに、親から『ヤセたんじゃない?』って言われ体型が変わっているのを実感しました。30日後にはなんと－18.2kgのダイエットに成功して、ほど良く筋肉も付きまさに理想のカラダを手に入れたんです!ヤセたおかげで新しい大学生活を楽しく過ごせて、ホント人生が変わりました!

14日間の合計減量数値 -12.8kg

	使用前	使用後	結果
体重	81.5kg	68.7kg	-12.8kg
脂肪	28.2%	18.0%	-10.2%
胸囲	92.6cm	87.5cm	-5.1cm
ウエスト	87.1cm	72.6cm	-14.5cm

サークルに入ってからコンパやイベントで飲みまくってたら、いつの間にか激太りしちゃったんです。それからは「デブ」とか「キモイ」なんて言われ女にもフラれっぱなしでマジ落ちてました。本当悔しくてダイエットを決意したものの、もともと運動嫌いな俺はジム通いも長続きせず諦めかけてたんです。そんな時に「レクス」の事を知りダメ元で使い始めました。飲んでスグ気になってたお腹の肉が無くなり、14日後に体重を測ったら－12.8kgも痩せてたんです!しかも腹筋まで割れて引き締まった筋肉ボディになりました!痩せて自信がつき早速合コンに行ったら、1番カワイイ子のお持ち帰りに成功!「レクス」は痩せるだけじゃなく、モテたい人にもオススメです!

21日間の合計減量数値 -13.7kg

	使用前	使用後	結果
体重	83.8kg	70.1kg	-13.7kg
脂肪	34.0%	18.2%	-15.8%
胸囲	93.4cm	86.2cm	-7.2cm
ウエスト	87.8cm	71.7cm	-16.1cm

以前履けてた服が着れなくなって、せっかく買った服がすべて無駄になっちゃったんだ。女の子にモテたい一心で小遣いつぎ込んだのにマジ最悪でした。俺がいっぱい食ったり、運動しなかったのが原因なんだけど、こんなに太るなんて思わなかったから焦ってました。そんな俺を変えてくれたのが「レクス」でした。その減量スピードにはビックリしたんだけど、飲んで5日後には－5.3キロも痩せて3週間後には以前の服が全部着れるようになり、体重を測ったら何と－13.7キロのダイエットに成功していたんです。俺もこれには驚いたね!さらにビックリしたのは、体が筋肉質に変化してた事!今の体型だったらどんな服も着こなす自信もあるし、これなら女ウケも間違いないはず!「レクス」にはホント感謝してます。

話題のスピードダイエットであなたの人生が変わる!!

みなさんは太ってる事で辛い思いをしたことはありませんか?「女にモテない」「好きな服が着れない」「水着姿になれない」など**肥満やメタボリック症候群**に対して悩みを抱えている方はたくさん居ると思います。そんな悩みをたったの**3日で解消する事ができる**短期集中型ダイエットサプリがついに登場。その名も「レクス」。このサプリは、超短期間で**余分な脂肪だけを取り除き、基礎代謝を上げることで引き締まった体に変える**という画期的なサプリメントで、雑誌や男性美容業界でも大変話題となっております。幅広い分野から問い合わせが殺到している「レクス」は生産数に限りがあるため、**当社の通信販売のみでの限定商品**となります。食事制限や運動は一切必要なく、飲むだけで簡単・確実にヤセる究極のダイエットサプリ「レクス」であなたも新しいボディを手に入れましょう!

『レクス』が誇る驚異のメカニズムであなたも必ずヤセBODYになれる!!

強力な脂肪燃焼効果で確実にヤセる!

脂肪燃焼効果!

ガラナ・コーラナッツ・生コーヒー豆抽出物・緑茶が体の基礎代謝・消費エネルギー量を上げ脂肪燃焼を促進させます。体内に溜まった脂肪を燃焼してくれるので確実にヤセ、太りにくい体質に変えます。

サーモグラフィでの比較

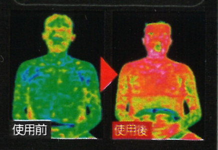

筋肉量を増やし代謝を上げヤセる!

筋肉増強効果!

ボディビルディング史上最も多く使われている成分クレアチン・L－ロイシン(BCAA)がアナボリック作用(筋肉を増大・増強)させます。またオルニチンが成長ホルモンを分泌させ体に筋肉を付けます。

お腹まわりの比較

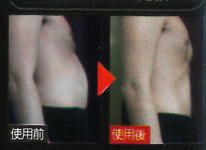

体内の老廃物を出しヤセる!

腸内デトックス効果!

酸化マグネシウムが腸内の水分を吸収し膨潤させ便通の流れをよくさせます。また、ミルクオリゴ糖が脂肪を分解させ有胞子性乳酸菌との相乗効果で腸内環境を整え体内に蓄積された脂肪や毒素を排出させます。

腸内環境の比較

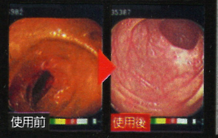

口臭・体臭を根本的に抑制させ男らしい清潔感を出す!

その他の効果!

悪臭は食べた食品が腸内で腐敗し、発生したアンモニアやスカトールなどが原因です。クロレア・シャンピニオンエキスが、腸内で腐敗産物の生成を抑制し、血中のアンモニアなどの濃度をさげ、口臭・体臭などイヤな臭いを消臭させます。

武藤クリニック院長
武藤 裕治 先生

『レクス』は即効性に優れ、極めて効果の高い商品といえるでしょう。

若者の肥満人口が年々増加しており、その原因は食生活の欧米化が進んだ事にあると言われています。その中でも深刻な問題とされているのがメタボリック症候群で、日本だけでも予備軍を含め約2000万人に達しています。※メタボリック症候群(代謝異常症候群)とは、肥満によって様々な病気が引き起こされやすくなった状態のことをいい、大量の内臓脂肪が蓄積したことが原因とされています。そんな中、「レクス」は含有される良質な成分、体脂肪のみを効率良く燃焼させる効果から見ても非常に優れたダイエットサプリだといえます。今までメタボリックを改善する方法といえば運動や食生活の見直しによるものだけでしたが、「レクス」なら飲むだけで簡単に痩せることができ、私達医者や研究者の目から見ても自信を持ってお勧めできる商品でしょう。

※メタボリック症候群…ウエストの周囲径が男性で85cm以上あり、生活習慣病(高血圧・糖尿病・高脂血症)のうち二つが重複した状態。

モニター全員がダイエットに成功!!

【実施期間】2007年4月1日～7月末までの不特定期間
【実施対象】一般公募による10代～20代の男性
【内 容】1日1回『レクス』を3粒飲んでもらい体重と体の変化を検証

Q1 どれ位で効果を実感しましたか?

Q2 特に効果を感じた部分は?(複数回答可)

第1位 腰周り 94%
第2位 太もも 91%
第3位 二の腕 85%
第4位 胸囲 80%
第5位 顔 72%

調査結果
レクスを飲んだモニターの半数以上が3日以内に効果を実感していることがわかります。

モニタリング結果の一部を抜粋 氏名	年齢	身長	期間	使用前	使用後	減量結果	コメント
中野健也さん	19	170cm	15日	75.3kg	63.0kg	-12.3kg	ウエストが引き締まって逆三角形の体型になりました!
小沢力さん	17	165cm	3日	60.7kg	57.4kg	-3.3kg	ヤセたおかげで彼女とヨリが戻ってマジ最高!
加藤圭介さん	21	173cm	10日	75.4kg	65.6kg	-9.8kg	あんなにデブでモテなかったオレが今では彼女が二人もいます!
松井直弥さん	20	168cm	7日	70.5kg	61.8kg	-8.7kg	なんもしなくても簡単にマッチョになれてビックリです!
伊藤祐次さん	18	178cm	30日	84.5kg	67.2kg	-17.3kg	友達の中で一番モテるようになりました!
杉山一樹さん	19	175cm	45日	93.9kg	65.4kg	-28.5kg	サイズを気にしないで好きな服が着れるようになった!

渋谷・原宿で街頭調査!!

10代～20代の女性250人を対象に、男性の体型に関するアンケート調査を実施しました!

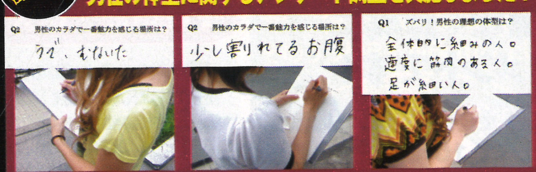

中澤 さやかちゃん(21)
ショップスタッフ
引き締まった脚とか、ふくらはぎの筋肉見ると男らしくてカッコいいなって思っちゃいま～す!適度な厚みがある胸板は、男らしさが出ていて胸に飛び込みたくなっちゃうよぉ!

山下 亜衣ちゃん(19)
学生
やっぱりヤセてるけどマッチョなカラダが最高かな!男の人の割れてる腹筋って超セクシーだし大好き!しかもそんなカラダで抱きしめられたらマジでヤバイよね!!

調査結果
街の声を聞いてみた所、筋肉質でマッチョな体型が好きという女性がほとんどで、細すぎや太っている男性が好きな女性はいない事が分かりました。女性からの厳しい意見に負けず「レクス」でダイエットに励んで下さい。

―ご注文は24時間受付・年中無休!―

22.5g(250mg×90粒)

REX「レクス」 NATURAL BODY METHOD

価格はすべて税込価格になります。

通常価格 ¥16,590	特別価格 ¥9,450
通常価格 ¥33,180	特別価格 ¥17,850
通常価格 ¥49,770	特別価格 ¥24,570

お電話でのお申し込みは
TEL 0120-002-835

ファックスでのお申し込みは お八ガキでの申込みをご参照下さい。
FAX 0120-103-696

携帯サイトでのお申し込みは
http://www.intact-works.jp/

QRコードを読み込むだけで携帯サイトへアクセスできます。

携帯サイトでご注文のお客様は、ご注文の際に下記の注文コード番号を入力して下さい。

おハガキでのお申し込みは
①氏名(フリガナ) ②〒住所 ③お電話 ④生年月日 ⑤商品名 ⑥ご注文数量 ⑦お支払い方法(代引/コンビニ・郵振) ⑧保護者名㊞ ※18歳未満の方は明記下さい。

お申込ナンバー 2311-1

●商品のお届けはご注文より7日前後です。お急ぎの方はお電話にてお申しつけ下さい。●商品のお届けには送料630円(税込)が別途必要です。●お支払い方法は、『代金引換』(手数料はかかかりません)、もしくは商品到着後7日以内に郵便局・コンビニからお支払い頂く『コンビニ・郵便振替』をご指定下さい。●商品到着後8日間以内の返品は可能です。開封後の返品はご遠慮下さい。返送料はお客様のご負担になります。●18才未満の方のご注文の場合は保護者名及び保護者認印が必要となります。※効果には個人差があります。

【頒布システム】レクスの効果をより実感していただくために、翌月から自動的に毎月1本お届け致します。お得な特典として通常価格16,590円を頒布価格8,400円(税込)にてご提供!さらに送料無料にてお届けします。発送解除の場合はご連絡下さい。詳しくはお問い合わせ下さい。

インタクトワークス 〒164-0001 東京都中野区中野5-36-2-2F

正味1ヶ月 興奮勃起時より

長さ7~8cm 太さ(周囲)5~7cm 増大!!

創業12周年の実績

「防腐剤」「香料」「着色料」無添加

日本製 ギルボア GIRUBOA 男性専門製品 第166168号 TYOJPN-CR

★当社では2004年より、お客様の個人情報を扱う個人情報取扱事業者としての責務を果たすべく、個人情報保護法に基づき、「個人情報保護」基本方針を制定し全社一丸となって遵守し、お客様の個人情報を厳重に管理いたします。

男性器7~8cm増大

早瀬武志
健康食品研究協会理事長。中国で漢方を学び、帰国後、健康食品研究協会を設立するとともに健康食品の研究開発を行う。

多くの男性はペニスのことを、「男の象徴」「自分自身の分身」と考えています。ストレスが多い現代、ペニスが短小だと、男としての自信や尊厳を失い、恋愛・家庭・仕事などの面で、満足いく社会生活が送れないのです。でもご安心ください。「①テストステロン(男性ホルモン)の正常分泌」「②陰茎海綿体の拡張増加」という、人体生殖学に基づく男性器増大の条件を満たせば、ペニスがグングン増大して、長さも太さも驚くほど増大するのです。またこの男性器増大法は、ED障害(勃起不全)以外の方なら、ストレスのない脳が興奮指令を受けると、今までの興奮勃起時(スタート)より、ペニスを7~8cm増大出来るのが、大きな特長であります。

男性器増大の条件!

①「テストステロン(男性ホルモン)の正常分泌」

男性器を長く太く増大させるのは、テストステロンの働きです。短小の方は、テストステロンの分泌量が少ないと推察されます。そこで、テストステロンを正常分泌させれば、今まで増大を妨げられていたペニスが、それを取り戻すかのように増大。分泌量の違いこそあれ、テストステロンは一生分泌され続けるため、何歳でもペニス増大に取り組むことができ…

②「陰茎海綿体の拡張増加」

男性器は、根元から先端部にかけて、陰茎海綿体という血管で出来た組織が存在します。この陰茎海綿体が、血液で充満して硬くなった状態が勃起です。つまりペニスを増大するには、テストステロンを正常分泌させながら、陰茎海綿体を拡張増加させれば良いのです。そして拡張増加した海綿体に更なる多量の血液が注ぎ込まれることで、今までとは見違えるほどの、増大ペニスが実現するのです。

男の自信とプライドを取り戻しました!

M・Mさん 27才

今まで8人の女性と付き合いましたが、SEXをすると「小さくて気持ち良くない」と言われ、数日後には全員フラれてしまいました。その原因は、長さ9cmしかない私の勃起弱小・短小ペニスです。何とか男としての自信とプライドを取り戻すため色々な商品を試しましたが、それほど結果が出ず、「俺はもうダメなのか…。増大手術するしかないか…」と悩んでいました。そんな時、「ギルボア型」のことを知り、すぐに実行しました。そして目に見えて変化が現われたことで、益々やる気が出てきました。「ギルボア型」で、どんどんペニスが大きくなっていき、最終的に8cm大きくなり17cmに!そして17cmのペニスでSEXしたら、生まれて初めてイカすことができました!今まで短小でみじめな思いをしてきましたが、完全に男の自信とプライドを取り戻しました!「ギルボア型」の効果は「凄い!!」という事を体験させてくれる貴社は、本当に信用できます。

今回の増大結果
長さ 8cm増大(9cm→17cm)
太さ(周囲) 7cm増大(7.5cm→14.5cm)

男性器増大の希望目安	約30日間分
長さ	7~8cm
太さ(周囲)	5~7cm

男性増大アカデミーの効果には個人差があります

「ギルボア型」は、ご家族や配達人が見ても、中身が分からない、書籍風の「プライバシー梱包」にてお届けします。

私からの固いお約束。

東京・銀座 コスモローヤル 代表

私の増大結果
長さ 8cm増大(8cm→16cm)
太さ(周囲) 7cm増大(8cm→15cm)

実に90%の男性が増大!

統計学的調査によれば、男性人口のうち10%は、ED障害と言われています。そして「ギルボア型」なら、残りの勃起可能な90%の成人男性が人体に安全な自然作用で、ペニス増大効果を享受できるのです。「テストステロンの正常分泌」「陰茎海綿体の拡張増加」という、ペニス増大の条件を機能させれば、確固たる増大効果が男性の90%に認められるのです。「あれよ、あれよという間に長さ8cm、太さ7cm増大!」「自然成分が一番!」「1ヶ月間で増大したら、彼女がイキまくり!」「妻も満足、仕事も順調」などの声が物語る実績。あなたも、ペニスが7~8cmグングン増大する過程を、ぜひ実感してください!そして「ギルボア型」で男の自信と誇りを取り戻し、堂々男の人生を送られてください。今なら、「ギルボア型」が40%~約55%大割引でお求めになれる上、ご満足頂けなかった場合は、使用後でもご返金に応じます!

16cm以下では、女性が満足せず!

女性が好むペニスの長さは、16~18cm以内。このことは、日本人女性の膣の長さを、解剖学的に検証すると明らかです。一般に女性の膣はおよそ12cmで、伸縮性があります。この伸縮性のために膣は、性交時に6cm程度長くなることから、女性を充分満足させる為には、できれば16~18cm必要なのです。でもご安心ください!ペニス増大の条件である、「テストステロンの正常分泌」「陰茎海綿体の拡張増加」という、ペニス増大の条件を機能させ、脳が興奮指令を受けると、今までの興奮勃起時より、7~8cmペニスがグングン増大!様々な短小に対応した「ギルボア型」は、余裕の増大範囲7~8cmを実現。あなたもこの機会に「ギルボア型」で、安全・確実な増大に挑戦を!

創業周年キャンペーン開催中!11月末までにご注文頂くと、もれなく「とっても便利なプレミア…

②テストステロンを正常分泌させながら、陰茎海綿体を拡張増加!血液が注ぎ込まれてそこからグングン増大!

③興奮勃起時より7~8cm増大!ストレスなく速やかに…

グングン増大「ギルボア型」効果とは?

男性の強化成分

ソフォン　米胚芽　大豆　キャッツクロウ

ご返金保証

自然成分は安全・安心

7~8cm増大 Q&A

「ギルボア」サプリの使用方法

1日2~6粒を目安に、水またはぬるま湯と一緒にお召し上がりください。

特許庁・登録商標申請済　「ギルボアセット」は当社の独占品です。

ギルボア型一式セット・1 〈7cm増大タイプ〉約30日間分 当社店舗価格14,800円が 特別価格 8,880円 40%引き

ギルボア型一式セット・2 〈7.5cm増大増強タイプ〉約30日間分 当社店舗価格25,000円が 特別価格 12,480円 約50%引き

ギルボア型一式セット・3 〈8cm極長太荘厳タイプ〉約30日間分 短時間で増大させたい方にお薦め! 当社店舗価格33,500円が 特別価格 14,980円 約55%引き

100%自然主義。安全に男性器増大を! 「ギルボアセット」ご注文方法

特報! これからもしばらくの間、5%消費税分は価格値引きにより当社が責任をもって処理いたします!

① 送料無料!代金「前払い」でのご注文方法
特報! 代金「前払い」でご注文された方に限り送料無料!しかも、即日発送部へ廻させて頂きます!必要事項(右のおハガキでのご注文方法のハガキ裏面の内容)を記入したメモ用紙と、現金・郵便為替・収入印紙のいずれかで右下住所へお送りください(切手は使えません)。代金が着金次第、商品を宅配便にてご自宅へお届けします。現金の場合は現金書留でお願いします。

② おデンワでのご注文方法 下記へおデンワください。
0120-009-058 (年中無休 AM9:00~PM8:00)

③ 携帯デンワでのご注文方法 下記へおデンワください。
03-3298-3231 (年中無休 AM9:00~PM7:00)
03-3298-4021 (祝日を除く月曜~金曜 AM9:00~PM7:00)

④ FAXでのご注文方法 大きい紙に大きく太い字で、必要事項(右上のおハガキでのご注文方法のハガキ裏面の内容)を明記し、印を押し下記へ送信してください。
FAX 03-3545-0031 (年中無休24時間受付)

⑤ インターネットでのご注文方法
パソコン用 http://www.cosmoroyal.gr.jp
携帯電話用 http://www.cosmoroyal.gr.jp/m/

携帯バーコードからもご注文できます!!

⑥ おハガキでのご注文方法(裏面)
おハガキをお送りください。(右記の要領で、ご記入ください)

⑦ メールでのご注文方法
必要事項(右のおハガキでのご注文方法裏面)を入力して、下記アドレスにメール送信してください。(ご注文に限り対応し、ご質問等に対応できるシステムではありません)
cosmoroyal@nifty.com

①係名 ナックルH係
②氏名(フリガナ) 印
③〒・ご住所
④TEL
⑤年齢
⑥商品名(タイプ)

(表面) 50円 〒104-0061 東京都中央区銀座4-13-16 若月ビル5F コスモローヤル「ギルボア型一式セット」宛

17才以下の方(17才含む)には販売できませんので、ご了承ください。

★①の代金「前払い」以外でのご注文方法による商品は、代金引換にて1週間前後でご自宅へお届け致します。お届けは宅配便(一部地域郵便)。★送料は1個(セット)800円、2個(セット)以上は一律1,200円です。★返品の際の送料は、お客様ご負担でお願い致します(30日以内なら使用後でも返品可。ご返金に応じます)。希望される方には好評の自動継続制度を導入中です。同封のおハガキを送ってくだされればいつでも中止できます。

12th ANNIVERSARY 100%自然主義
おかげさまで創業12周年!!
〒104-0061 東京都中央区銀座4-13-16 若月ビル5F
東京・銀座 COSMO ROYAL コスモローヤル

★郵便局留めもできます。お気軽にお申しつけください。(なお郵便局への商品到着確認は、お手数ですがお客様ご自身でお願い致します。)

店舗のご案内

男性美容に関する豊富な商品を取り揃えております。ご来店、お待ちしております!

東京・銀座本店 ぜひご来店を!!
東京都中央区銀座4-13-16若月ビル5F
営業時間:年中無休 AM10:00~PM7:00(元日のみ除く)
地下鉄日比谷線 都営浅草線 東銀座駅 歌舞伎座方面出口徒歩1分

㊗大阪店開店 ぜひお越し下さい!
〒550-0013 大阪市西区新町1-24-8 マッセノース四ツ橋ビル2F
(祝日を除く月曜~金曜 AM9:00~PM6:00)
TEL.06-6531-0297

INTERNET NEWS STORM vol-ume.04

●出会い系サイトに大事件発生!?

いつもご利用いただきありがとうございます!私たち『イイコイ』は1年2ケ月の審査を経て、商標登録されました!

いつもご利用ありがとうございます。おかげさまで「イイコイ」は、サイト名が商標として登録されました。皆さまに支持されてきた無料サイトの出会い系が、さらに安心して利用できるサイトへと進化を遂げたのです。

小難しい話だと思われるかもしれませんが、ここで少しだけ商標についてご説明しましょう。

商標とは、「商品・サービスを他人の商品・サービスと区別するために、使用する名前など」の事で、これを登録したことで、「イイコイ」という名前は他の会社からマネされることがなくなります。

実は「イイコイ」が会員数70万人を突破した頃、業界では当サイトの勢いがかなり話題になりました。私たちとしても、今までの努力が実ったことを誇りに思い、お客さまがいかに楽しめるかを一生懸命に考えてきた結果として大いに喜びました。

しかし、その頃から、「イイコイ」の名前が他のサイトでも使われるようになってしまったのです。

あるサービスがヒットすれば、さまざまな企業がそれに追随してくる。これはビジネス界では当たり前のことかもしれませんが、「イイコイ」と名乗っておいて私たちのサイトの評判を落とすような行為も出てきたのです。これは決して許されるものではありません。

「イイコイ」が商標登録を申請したのには、そういった背景がありました。スタッフがお客さまのために一生懸命になって築き上げてきた信頼を、さらに確固たるものにするための第一歩です。そして、厳しい審査基準をクリアし、出会い系業界で初めて登録されることになったわけです。もしも「イイコイ」がお客さまをダマすようなことをしているサイトだった場合、審査にパスすることは絶対にできなかったでしょう。つまり商標とは、その商品やサービスの信頼性を保証するものなのです。

現在、「イイコイ」の会員数は160万人を超えました。ケータイの出会い系としては、史上最大級ともいえる人数です。全ての機能を無料で利用できることも大きな要素ですが、それだけで人気を獲得できるほどこの業界は甘くありません。「怪しい」とか「会えない」とか「使えない」などという噂が立ったらすぐお客さまは離れていきますから、とてもシビアな世界なのです。

従って、「イイコイ」はお客さまの満足と安心を最優先にしてサイト運営を進めています。例えば、写真機能、絵文字自動変換機能、近所の相手を探せる検索機能といった便利なシステム。さらには、メアドやケータイ番号といった個人情報の保護や、BBSの24時間監視、など他のサイトでは手を抜きがちな部分までしっかりやることで、こんなにも多くの方々に愛されるサイトに成長したのです。

ここで、お客さまから私たちに届いたメールを一部ご紹介しましょう。

「こんにちは。今週もOLを4人ゲットしてしまいました。質問なんですが、どうしてイイコイの女性ってマジメそうな女性が多いのに、すぐに会ってくれるんでしょうか。どこで女性会員を集めてるんですか?」(千葉県・タカシ)

これはよく聞かれる質問です。「イイコイ」の女性が他のサイトと違うのは何故か。それは最近、女性会員を集めずに、サクラを使って男性会員を騙そうとするサイトが急増しているからです。サクラは過激なメッセージばかりを男性に送りますが、「イイコイ」にはサクラがいないので、どうしてもマジメな女性ばかりいるように感じてしまうのでしょう。また、「イイコイ」では女性会員を集めるために、女性誌などに広告を載せています。最近では、クチコミでの入会も目立っております。

では、次の質問です。

「イイコイの会員になったばかりなんだけど、このサイトの女のコってメールを返してくれないことがあるんだけど、僕の何がいけないんですか?もしよかったら教えてください」(兵庫県・MISTさん)

この男性もおそらく、他のサイトでサクラとばかりメールしていたのではないでしょうか。相手がサクラの場合、ほぼ100%の確率で返事をくれます。しかし「イイコイ」の女性会員はすべて一般のユーザーなので、返事をくれないこともあります。そのため、反応がないことに戸惑いを覚える男性も多いようです。しかし、サクラといくらメールをやり取りしても会えることはありません。「イイコイ」で一般の女性を上手く口説けば、必ずデートができることでしょう。ぜひ、がんばってくださいね。

商標登録された「イイコイ」は、今後もさらにお客さまに楽しんでいただけるように、最大限の努力を継続していきます。広告収入によって運営されているので、ユーザーは料金を支払う必要がありません。どうぞ、存分に「使える出会い系サイト」を利用してください。

ついに誕生!安心が形になった
無料の出会い系サイト
イイコイ®
Docomo au vodafone 3社完全対応
QRコードで
簡単アクセス
http://1151.to/ynw
姉妹サイトもオススメ → http://mjam.to/dm

業界初の商標登録を受けた出会い系サイト。無料システム、写真登録機能、絵文字自動変換機能、ご近所検索機能などが利用者の支持を受け、オープンから約3年で業界トップレベルの会員数を誇るようになった。利用に関してポイントを購入する必要がないので、初心者が失敗を恐れずに何度もナンパにチャレンジできるとして好評だ。特にケータイを使った出会いには、経験で得られるコツや知識が必要で、このサイトに常駐して腕を磨きながら他のサイトも利用するというユーザーも数多い。まずは会員登録を。ケータイからアクセスして、2〜3分の簡単な手続きで登録した後、好みの女性を写真で探し、地元で今すぐに出会うことが可能である。

●イイコイ事務局●
東京都渋谷区渋谷2-10 (TEL)03-5485-1407
※18才未満の御利用は出来ません。※パケット料金は別途必要になります。※個人情報に関しましては、完全非公開ですので安心して御利用下さい。※お問い合わせ…月曜〜金曜の10時〜17時半です。

※このページは無料サイトの広告です。

今から街で逢わない？
もし逢える距離にいるなら
スグにでも逢いたいな
誰か買い物付き合って
●もっと身近な出会い系●
●ご近所同士で逢える秘密
TOPページで地域を選択するだけで…
こんなに多くの女性が。さらに奥へと進むと…
詳細プロフは写メ付き!! 本人に直接メールできる
街にいる女のコたちが君と会いたがっているよ!!
安心無料・登録不要で出会える
受信プレビュー
旅行はだいすきだよ
楽しくお酒を呑んでくれる人いませんか？
ついにないだ1人で海外
しちゃったんです色んな
街で時間を持て余している女のコたちが気軽にアクセスしてくる当サイトは『外で逢おう』をテーマに安心・健全な出会いのサービスをご提供しています。
即逢い鉄板！一押しサイト
大人の出会いタウン
出会いタウン
某雑誌にて掲載
http://117117.bz/?7381
※18歳未満の方はご利用頂けません。※公序良俗に反するプライバシーの侵害に当たるメッセージなどは、削除させて頂く場合がございます。※当サービスはi-mode/softbank/EZweb/PCを利用したサービスです。ご利用の際の通信費、パケット料金等はお客様のご負担となります。※ご登録前に必ず利用規約をお読み下さい。
※上記のサイトは広告収入により運営されております。 (有)Gメディア 東京都台東区上野5-30 0120-18-8044

To the direction which wants to meet more certainly. Popular encounter which begins from zero.
もっと確実に出会いたい方へ
ゼロからはじまる
旬なデアイ
どんな出会いをお探しですか…？
「面倒な前置きは要らない」「はじめから女性と直メールしたい！」
そんな方に是非"メルサーチ"(http://netw.jp)へ！日本全国の〈即会い愛好者〉が集う超有名コンテンツなんです。男女共に0円で楽しめる、あなたを裏切らない本物の優良サイトです！
Point1 24h無料開放しています
Point2 個人情報は要りません
Point3 不正・悪戯は撲滅します
今すぐ簡単アクセスしてみましょう！
1 下記URLにアクセス！お得なラッキーナンバーを入力→
2 さっそくエリア選択！自分の地域を選択→
3 投稿掲示板へ！24時間秒刻みで随時更新中→
4 選んだお相手の【詳細表示】をチェック！
5 気に入った女性には、すぐに直メール送信！！
DIRECT MAIL!!
Voice1 直メールを送りまくるのがポイント！お互いが納得するまで話すべし！ 体験者：ヒロ(35歳)
Voice2 最近出会いがないから大手のココを使ってます。週一のペースで会ってます。 体験者：あきひこ(22歳)
顔写真付きでアクセス殺到中！
QRコードで簡単アクセス
ダレでも・ドコでも・カンタン
広告費運営のため料金はかかりません!!
入退場自由
¥0
ラッキーナンバー 入力で最新情報GET!! 38583
http://netw.jp
【出会いのキッカケはメルサーチから】
利用料・登録不要
不正請求等一切無し
※当サービスは、保護セキュリティーシステムにより暗号化されておりますので、安全な環境でご利用になれます ※18歳未満のご利用はできません ※当社を真似た業者にご注意下さい ※伝言ダイヤル、ダイヤルQ2ではありません ※通話料・パケット通信料は別途かかります ※法令・公序良俗違反など不適切と判断したものに関してはサービスを停止する場合がございます ※ご利用の際は規約をお読み下さい ※番組利用に関するお問合せは、各ご利用サイト設置のカスタマーメールまでお問合せ内容をご送信下さい M･E･S･C 新宿区北新宿4 03-5331-3080

完全無料
素人投稿サイトの決定版
PC★MAXサイト内で出演AV女優達の日記ブログが見れちゃう!!
P-MAXに出演している女優達の撮影当日のライブ日記や、サンプルムービーも見れちゃう!更に出演者からみんなへのメッセージや壁紙プレゼントもあるぞ!!
素人娘たちのスケベな動画&画像が満載!しかも見放題!!
エロ動画エロ写メ
8/25発売!!
AVコラボ企画第13弾!!
大沢佑香ちゃん
人気AV女優が
出会いサイトで素人くんをゲット!
オモチャにしちゃうゾ…。
みんなにいい思いさせてあげる!!
見るだけじゃもったいない!みんなでどんどん投稿しちゃおう!
毎月
エロ動画・写メ
コンテスト 開催中!
総額100万円
PRESENT
携帯やデジカメで撮った画像や動画を投稿してみよう!!毎月いろんなテーマで開催中!上位入賞者の方にはギフト券をプレゼント!!みんなにキミの投稿を見てもらっちゃおう!
他にもイロイロ♪遊べるコーナー満載の総合コミュニティーサイトです。
日記
写メコン
掲示板
チャット
動画
PC★MAX
ココからアクセス
http://pcmax.jp/miz/
18才未満の方のご利用は固くお断り致します。当番組はPCインターネット、携帯電話を利用したサービスです。ダイヤルQ2、伝言ダイヤルではありません。独自のコンピューターシステムにより保護されていますので快適で安全なサービスをご利用いただけます。通信費及びパケット代はサービス内には含まれておりません。利用料金:無料(一部コンテンツ:1P=10円。)公序良俗違反、売買及び金銭的利害の発生、プライバシーの侵害、未成年に悪影響があるようなもの、各種法令違反、その他管理者が不適切と認めたものに関してはサービスが受けられなくなる場合があります、利用規約を確認の上ご利用下さい。当サイトの利用で発生した会員及び第三者の損害に対し、いかなる責任も負いかねます。問い合わせ:24h 03-3350-3568 help@aa.pcmax.jp 東京都新宿区新宿5-17
マックスグループ
http://maxgroup.jp
テレクラ
リンリンハウス
AVとサイトのコラボレーション企画!!
第13弾 大沢佑香ちゃん
人気AV女優のカキコから集まった素人くん達を現場に呼び出し、そのままエッチ!!しかもその模様をサイト内で公開しちゃうという夢のような企画の第13弾、ついに完成!! 販売 エムズファクトリー
本当にAV女優と会える!!
3,129円(税込)/PMAX-055
全国ビデオ店にて販売!!
第1弾~第11弾 全国ビデオ販売店にて好評発売中!!
1長谷川ちひろ&星野つぐみ 2麻生 岬 3瞳 れん 4まつむら ゆう 5若葉ひな&日高ゆりあ 6姫川りな 7瞳れん&真鍋あや 8清原りょう 9長谷川なぁみ 10細野りさ子 11大石もえ
AVコラボ企画第12弾!!
笠木あやかちゃん
旭るみねちゃん
イキたい盛りが初めての経験!!
初現場のるみねちゃんがあやかちゃんの指導で実験台にされたがるファンに初体験!!
PMAX-053 3,129円(税込)
mgi 着メロ・サブアド 掲示板・占い… 全て無料
http://mgi.jp/aeqz
PREMIUM プレミアム
完全無料でAV動画見放題!!
さらに女優とTV電話で話せる!!
http://7890.jp/miz
i♥max
マックスグループが誇る、伝説の会える系サイト!!
http://i-max.tv/miz

¥0ホテル代は当たり前!
驚異の人妻エロパワー!!
山崎大紀
せっかく完全無料サイトで女のコをゲットしても
ホテル代は男性持ちのことが多い
…
しかしたまたま奥様達が好きそうな女性週刊誌ですばらしいサイトを発見ー!!
登録不要の無料掲示板
今回の『おすすめ☆No.1☆』
http://p.gja.bz/?3139
色々調査したところこのサイト女性週刊誌はもちろんエステ・大人のおもちゃの広告やスーパーの掲示板にまで広告を出しているのだ
サイトを覗くといるわいるわ誘いを待つ時間とお金を持てあますエッチな奥様達が!!
さっそくひとりの割り切り即アポ希望の奥様にこんなメールを出して…
オレ… 全然お金無いんです
約30分後あらわれたのは写メ以上の美人奥様!!
おお!? 迫力のナイスバディー!!
緊張をほぐすためにワインを一杯
…
カンパーイ!!
酔った勢いもあって大胆奥様の過激な誘惑!!
彼女のオゴリでお食事へ
……
すると奥様の目がトロンとしてきて
ねェ…
ってナント!!ホテルに連れ込まれて
…
ホテル代ももちろん彼女持ち!!
ホテル代を惜しまずエッチがしたい人妻達が集まる掲示板!!あなたの市区町村も覗いてみよう
★大紀のオススメII★恋愛・友達探しに縁の無い方へ激PUSH!登録不要の恋愛無料掲示板!!
完全無料
全国タダ逢いナビ!!
山崎大紀実証済み
話題の厳選注目サイト!!
http://p.gja.bz/?3139
※18才未満の方はご利用頂けません。上記のサイトは広告収入により運営させて頂いております。エリート 東京都渋谷区恵比寿西1-8 03-5771-6033 PR

直撃!!インタビュー

ナンパの帝王 AV男優 島袋浩が

無料で実際にヤれるサイトを紹介!!

－モテナイ男達を救うべく登場したのが出会い系。しかし年々数も増え、どのサイトが一番効率よく会えるのか!?－

街中で堂々とナンパをしていた私ですが、近年規制がかなり厳しくなり以前のように女性に声を掛けられず生き甲斐を失っていました。

だって風俗のキャッチセールスが社会問題になったでしょう？

街行く女性にものの10分も声を掛けていたら怪しいモノがいると誰かに通報されたり、警察が来て職質なんかされたり、私みたいなストリートナンパ者はかなり打撃を受けましたね…

ビデオではスタッフの協力でうまく撮影されていますが、ホントやられましたね…

そこで私は出会い系サイトにチャレンジしたんです。

出会い系サイトって実際どのくらいあるのか？検索エンジンで出会い系をサイト検索すると膨大な数の出会い系サイトがあると思います。

又、いろんな問題がニュースとして取り上げられていますよね。

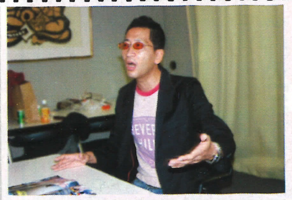

悪質サイトに登録して架空請求・ネット詐欺があったり、サクラばかりで実際に会えない！不安で悪いイメージが沢山あると思います。

そんなサイトに騙されない為、サイト選びをしないと絶対に会えません！

最初は私も騙されたかどうかは解りませんが、なかなか女性に会えずお金だけが無くなり正直、出会い系サイトを疑いましたね。

でも諦められなかったです。ナンパもそうですが、とにかく数打てばいつかはヒットすると思ったんです。でももっと簡単な事に気が付いちゃったんですよ…

迷惑メールで来る出会い系サイトの広告！これは全部会えないサイトです！

なんでかわかりますか？？殆どの出会い系サイトでは、男と女の比率が9対1とか8対2とかなんです。

つまり出会い系サイトは女の子の数が圧倒的に少ないんです！男が多いサイトは競争率も高くあまりお勧め出来ません！

だから女の子向けに広告しているサイトや、街でチラシを配ってるサイトを探すんですよ。

私が運営しているサイトはレディコミ誌、ファッション誌に多く掲載して、男性と女性との会員比率を5対5に設定してバランスを保っています！

だから普段生活していて、出会いがない職場だったり、仕事が忙しく遊ぶ時間のない人には是非お勧めしますね！

運営している私も実際にココを利用してナンパをしていた時の人数と同じ位のセフレと会うことが出来ましたよ。

ヤりたい時にヤレるという状況をつくるためには、やっぱ複数のセックスフレンドを確保しなきゃね。私の場合ですと常に5人以上いないとダメなんですよ（笑）

だって日にコロコロ相手を替えられるでしょ？

知り合った女と初めてするSEXの快感が男としてたまりませんから…

サイトを選べばこれほど楽しい世界はないですよ！

インターネットを通じて人と出会うのは、手軽で、楽しく、期待感、ドキドキ感がある。日常の生活のなかでは、決して出会うことのない人達と出会えるんです。

そして女を様々なテクで口説き、ものにする事は男の征服感を満たしてくれる。まさに生きていると実感する時です。この達成感を是非あなたにも味わってもらいたい…

私が運営しているサイトでは必ずと言って本当に出会えますよ！私が言うのだから信じてください。

出逢った女の子と上手くいってエッチまで出来たときの達成感！味わったらホントにヤメられないよ…！

PROFILE OF SHIMABUKURO

■島袋浩さん（シマブクロ・ヒロシ）39歳

■職業 AV男優
■初体験 16歳の5月5日
■女性体験人数 12000人以上
■AV出演本数 7000～10000本
■出会い系サイト暦 2年
■出会い系サイトで出会った人数 800人～1200人
■得意技 正常位（別名）ケンケン打法
■最高一日に突いた人数 30人
■変わった場所でのHは？ 国内線のトイレ

雨にも負けず、風にも負けず街中の女性へ言葉上手に口説き落とす。ナントその数は10000人以上！ナンパの風雲児とも言われ現在も素人ナンパAVで活躍中！

直アド交換
只今、大量エロ写メ・直アド放出中!!
http://cho.vc/?dd
完全無料 直アド天国 Choku-add Paradise
18歳未満のご利用はできません。パケット通信料は別途かかります。提供:株式会社バイラルコム 東京都渋谷区東2-2 (問)03-3464-8805

完全無料でメールし放題!! エロ～い女をつかまえて夢のエッチライフを!!
話題の出会い系サイトで
即エッチ体験!!
女のコとヤリたいならゼッタイ
出会い系宣言!!
冴えない男がサイトを使ってシロウト童貞生活に終止符を打つ!!
漫画／セキケン
僕がシロウト童貞を捨てられたのはこのサイトのおかげ
男女完全無料
タダコイ
みんなの広場
入会費用……0円
送受信……0円
プロフ作成…0円
掲示板書込…0円
掲示板閲覧…0円
写真閲覧…0円
写真投稿…0円
タダコイ ～完全無料～
人妻・OL・etc…と登録女性は幅広い! 写メもプロフィールもタダで見放題だから好みのコをじっくり探してみた!
このサイト意外とかわいいコが多いな♥
くぅ～ヤリテェ～
お気に入りのコにメールすると意気投合し いきなり会うことに!!
はじめましてミユです♥
めんこいのぉ
ミユ23歳・OL
上京してひとり暮らし中の社会人1年生。寂しくてサイトにアクセスしたとのこと。趣味はコスプレ。こんなコでもサイトを使うんだな。
ヌギッ
ねえ…私とイイ事しない?
いやっほ～い!!
ガバッ
エロ本見ながら寝ちまったもんだからこんな夢まで見てしまった…
…って夢かよぉ
エロ本
ヨシオ・フリーター（27歳）
…ったくパンツ洗わなきゃいけねえじゃん
ん?
パララ…
エロ
そんな時 たまたま見つけたのが出会いサイト『タダコイ』
無料だし試してみるか!
ピッピッ
タダコイ ～完全無料～
http://tdk.bz/kpc/
「コスプレを見たい」と言うと彼女はあっさり家に連れて行ってくれた
カシャッ
ご主人様とか言ってみろよ～
そんな いっぱい撮られたら恥ずかしくなっちゃうよぉ
最初は恥ずかしがっていた彼女も撮られることに慣れてきて 大胆になっていく
だんだん いい雰囲気になりこの後は当然…
ええにおいじゃ
彼女とは今でも いい関係が続いています
でも…
このサイトもヤミツキっす!!
老舗サイトだから会える!!
●完全無料で会ってヤレる。それがココで紹介した『タダコイ』。ココは出会い系が流行り出した頃から存在している老舗サイトだ。今現在まで何万というカップルを成立させてきた実績もあり、その人気は衰えを知らない。未だ日に8000を超えるアクセスがあるというから驚きだ。完全無料で遊べるという安心感と、数々のカップルを生み出している実績がユーザーの心をがっちり掴んだ事は言うまでもない。
幅広い年齢層のユーザーが集まってくるサイトだから、濃厚な出会いもそこら中に転がっている。見知らぬ相手に、簡単にカラダを許してしまう彼女のような若いコも増えているのだとか。
即会える・即ヤレる完全無料サイト
タダコイ
●人気の衰えを知らない完全無料の老舗サイト。即アポ即エッチがしたいなら迷わずココへ。
http://tdk.bz/kpc/
無料空間
●エッチパートナーが簡単に見つかる完全無料サイト!!写メ・プロフ検索も充実!!
http://mku.bz/kpc/
提供／コットン 東京都新宿区西新宿7-9 03-3361-1947（平日 13:00～18:00 土日祝日を除く）●18歳未満の方のご利用は出来ません。

無料で遊ぼう
vccallは無料で遊べるコンテンツが超充実!!
気軽に・素早く・貴方の欲求を解消しちゃいます!!
無料でイイことしちゃおうよ♥
官能小説・盗聴・極秘ナンパ攻略
AV動画・etc…全部無料!!
VC CALL
メール
★各種有名女性誌にて広告多数掲載!! 女性メールが全国から殺到!! 出逢いサイトの決定版!!
イメージガール
相崎琴音
ツーショット
★メール相手と直接話せる「メールツーショット」機能付き!!
さらにVCブランドの伝言&ツーショットもココで遊べる。
AV女優と♥
毎月14日
何かが起こる?
★憧れのAV女優と生XXX出来ちゃう!!AVとサイトのコラボレーション企画。毎月開催中!!
話せて、AV女優とやれちゃうサイトは「VC CALL」だけ!!
PC・携帯 両対応
http://vccall.net/4132
★さらに完全無料でAV見放題!!詳しくはコチラ→
■VCCALLが安心で安全な5つの理由
1 登録完全無料 2 アドレス非公開 3 女性完全無料
4 同時登録無し 5 24時間お客様サポート
■皆様の出逢いをサポートする充実機能!!
●電話でお話し機能搭載 ●充実した検索機能!!
●チャットでワイワイ♪ ●写真だって送り放題
■VCコール事務局お問い合せ 東京都新宿区新宿5-18 TEL(24時間お客様サポート):03-5367-1711 料金1P=10円
◎18歳未満の方のご利用はかたくお断り致します。◎パケット代はサービス内に含まれていません。◎ダイヤルQ2・伝言サービスではありません。◎公序良俗違反、売買及び金銭的利害の発生、プライバシーの侵害、未成年に悪影響があるようなもの、各種法令違反、その他管理者が不適切と認めたものに関してはサービスが受けられなくなる場合があります。当サイトの利用で発生した会員及び第三者の損害に対し、いかなる責任も負いかねます。利用規約を確認の上ご利用下さい。無料ポイントについては各番組にてご確認ください。
優良サイト認定
タダで出会い遊ぶ
画像掲示板・チャット・占い
着メロ・アダルト動画・
サブアド・対戦ゲーム…etc
登録不要
http://0214.tv/4132
完全無料で遊べるコンテンツ満載!!
若い女の子がいっぱいでちょっと萌え系なコミュニティーサイト。
http://2580.ag/edm

結婚情報サービス
無料で
見つかる
理想の恋人
結婚も恋愛もどんな出会いも
ラブパーソナルは完全無料で
理想の出会いを支援します。
誰でも簡単無料エントリー
❶「新規無料登録」をクリック。メール送信画面になるので空メールを送信。
▼
❷確認メールが届いたら、記載されているURLをクリック。プロフを作成してエントリー完了!
お相手マッチングシステム
写メールで選んで…
写メール付きのプロフでお好みの相手が選べます。
▼
メールが出来ます!
選んだ相手に直接メール。気持ちがすぐに繋がります。
完全無料でご利用出来ます
登録費/退会費…¥0 掲示板書込/閲覧…¥0
月会費/年会費…¥0 プロフ公開/閲覧…¥0
お相手検索/紹介…¥0 メール送信/受信…¥0
画像公開/送受信…¥0 アドレス公開/通知…¥0
恋愛も結婚も選ばれているのはLOVE PERSONAL
お手持ちのケータイ・パソコンから今すぐエントリー。
http://psnl.biz/7915
●当サイトはスポンサーによる広告収入で運営しているため、お客様から登録費・年会費など利用料金は一切頂いておりません。サイト内のコンテンツはすべて無料でご利用いただけます。何かご不明な点がございましたら、下記のサポートデスクまでお問い合わせ下さい。
毎日とても幸せです!
出会いもなく、ずっと恋人といえる存在がいなかった俺…そんな時に思い切って始めてみたのがこのサイトでした。ここで出会った彼女とはメールのやりとりから始まったんだけど、おかげで初めて会った時も違和感が全然なかったですね。今では毎日が幸せです。
吉本和之さん(27)
会社員・栃木県在住
LOVE PERSONAL
ラブパーソナル
恋愛支援協会 東京都渋谷区恵比寿南3 tel.050-7502-3922
サイトに関するお問い合わせ
050-7502-3922
■受付時間/9:00～20:00 ■月～金
■当サービスは、i-mode,yahoo!ケータイ,EZwebを利用したサービスです。
■各種パケット代はサービスに含まれておりません。
■18歳未満の方のご利用は禁止です。
■法令、公序良俗に違反する目的のご利用は、堅くお断り致します。
■サイトに関するお問合わせは出版社・広告元ではお答えできません。

MEN'S KNUCKLE SHOP LIST

本誌掲載ブランド&ショップ(50音順)

ア

OUTBURN CO.,LTD.(プレスルーム)
03-3891-8215

ACCEL SPUNKY(ネットショップ)
http://www.rakuten.ne.jp/gold/accel-86/(PC)
http://m.rakuten.co.jp/accel-86/(携帯)

ASSO
東京都世田谷区三宿1-4-23-2F
03-5432-4874

Age a garb extra 渋谷109-②店
東京都渋谷区神南1-23-10 109-② 6F
03-3477-8161
http://rakuten.ne.jp/gold/109age/ (PC)
http://m.rakuten.co.jp/109age/(携帯)

Eight By 名古屋サンシャイン栄店
愛知県名古屋市中区錦3-24-4 サンシャイン栄3F
052-310-2312

EIGHT by GOLD LABEL
東京都渋谷区神宮前4-26-32 吉田ビル1F
03-5785-1874

ETOFFE
取り扱いブランド：JUNK FOOD、Varentine、VANSON、MORPHINE GENERATION、RISE RILY、他
http://www.etoffe.net/
東京都渋谷区神宮前4-30-4 表参道430ビル B1F
03-3470-9606

M&K(プレスルーム)
03-7524-5144

over ride(プレスルーム)
03-3499-3047

of the neige -style-
http://stylestyle.jp (携帯可)
03-3411-5432

カ

Casva
渋谷109-②店
東京都渋谷区神南1-23-10 109-② 5F
03-3477-8228
丸井メン新宿
東京都新宿区新宿5-16-4 新宿丸井MEN 6F
03-3356-4044

gazelleHead 渋谷109-②店
取り扱いブランド：EIGHT by GOLD LABEL、EROS HEART、Jolly Roger、SLOW WEAR、LIVERTINE、他
東京都渋谷区神南1-23-10 109-② 5F
http://www.rakuten.co.jp/gazellehead/(PC)
http://m.rakuten.co.jp/gazellehead/(携帯)
03-3477-8222

CHIARO
取り扱いブランド：KEITH VALLER U.K.LONDON、COGU italy、他
東京都豊島区南池袋2-41-18
http://chiarocassa.com/
03-3985-5523

KILLER TREASURE (プレスルーム)
http://www.killer-t.com/
03-5459-2503

KINGDOM 渋谷109-②店
http://www.rakuten.co.jp/ceno/
http://thecorner.jp
東京都渋谷区神南1-23-10 109-② 6F
03-5728-3331 (通販)

QCT.
取り扱いブランド：HPP、F&g、LCC、QCT.FLASH、RED COVER、他
http://www.shibuhara.com/qct/
東京都渋谷区神宮前6-10-8 原宿NAビル M1F
03-5485-7066

GLAD NEWS 渋谷109-②店
東京都渋谷区神南1-23-10 109-② 5F
03-3477-8229

GRIMGATE
http://www.grimgate.com(PC)
http://www.shibuhara.com/grimgate/(携帯)
03-5774-6006
※8月21日店舗移転

C.R.E.A.M TOKYO
東京都渋谷区神宮前2-31-9 プリズム神宮前 1F
03-5772-8518

cluise
渋谷109-②店
東京都渋谷区神南1-23-10 109-② 5階
03-3477-8233
名古屋サンシャイン栄 店
愛知県名古屋市中区錦3-24-4 サンシャイン栄3F
052-310-2317

goa
渋谷109-②店
東京都渋谷区神南1-23-10 109-② 5F
03-3477-8231
原宿店
東京都渋谷区神宮前4-28-22 ベルパレス原宿 2F
03-3402-1355

サ

Sabgreed by ESPE 渋谷109-②店
東京都渋谷区神南1-23-10 109-② 5F
03-3477-8223

the Corner 渋谷109-②店
http://www.rakuten.co.jp/ceno/
http://thecorner.jp
東京都渋谷区神南1-23-10 109-② 5F
03-3477-8221
名古屋サンシャイン栄店
愛知県名古屋市中区錦3-24-4 サンシャイン栄3F
052-951-8860

SILVER BULLET
取り扱いブランド：LA GATE、GRZ&M、DEXIE DEAN、Midas、他
東京都渋谷区神宮前4-32-1 久保田ビル
03-5770-4666
SILVER BULLET MIDAS 渋谷109-②店
東京都渋谷区神南1-23-10 109-② 5F
03-3477-8227

JET FIELD
取り扱いブランド：Eight by、GRAFFITY、jab、DEADLY JESTER、TOKYO RUSH THE REAL COLORS、他
http://www7.plala.or.jp/JETFIELD/
http://m.rakuten.co.jp/jetfield/ (携帯)
東京都渋谷区神南1-1-8
03-3462-4562

GENNARO渋谷 渋谷109-②店
東京都渋谷区神南1-23-10 109-② 6F
03-3477-8169

JACK ROSE
http://www.jackrose.jp
原宿本店
東京都渋谷区神宮前4-32-4
JACKROSE(1F)03-5786-0676
JACKROSE Luv maison(2F)03-5786-0765
渋谷109-②店
東京都渋谷区神南1-23-10 109-② 5F
03-3477-8225
マルイメン新宿店
東京都新宿区新宿5-16-4 新宿丸井MEN 6F
03-5366-2980

SPIN TRANQULIZE (ネットショップ)
取り扱いブランド：KING BABY、DEADLY JESTER、NANNI、NUDIE JEANS、BRUNES HOMME、他
http://www.spin-tq.jp/
03-5427-5174

タ

Tools Infinity
取り扱いブランド：ENERGIE、SLOW WEAR、BLUE WAY、BEN SHERMAN、Robert Warner、他
http://www.rakuten.co.jp/tools-i/(PC)
http://m.rakuten.co.jp/tools-i/(携帯)
東京都渋谷区神宮前6-9-2 2F
03-5774-6331

Diavlo
http://www.x-diavlo.com/
http://www.x-diavlo.com/mobile.html
渋谷109-②店
東京都渋谷区神南1-23-10 109-② 5F
03-3477-8234
名古屋サンシャイン栄店
愛知県名古屋市中区錦3-24-4 サンシャイン栄3F
052-310-2318

Daisy (プレスルーム)
03-5468-8377

Xfrm
東京都渋谷区神南1-23-10 109-② 6F
03-3477-8165

ナ

New's原宿
東京都渋谷区神宮前3-22-12 ウェーブ神宮前 B1F
03-3408-1789

NEXTAXE
http://www.nextaxe.jp
東京都港区六本木3-1-27 梅原第1ビル2F
03-3560-5190

ハ

HAUGHTY(プレスルーム)
http://www.haughty-33.com
03-3423-6668

Buffalo Bobs
http://www.buffalo-bobs.com
原宿店
東京都渋谷区神宮前4-28-25
03-3479-4891
渋谷109-②店
東京都渋谷区神南1-23-10 109-② 6F
03-3477-8163
マルイメン新宿店
東京都新宿区新宿5-16-4 新宿丸井MEN 6F
03-3356-7966
高崎店
群馬県高崎市八島町46-1 高崎ビブレ4F
027-326-7744

Huntington Garage
取り扱いブランド：OLD GLORY、TWIST、Huntington Garage、PINEAPPLE JUICE、RETRO SPORTS、他
http://www.huntington-garage.com
東京都渋谷区神宮前4-28-26
03-3403-3215

VARENTINE
http://varentine.com(PC)
http://varentine.com/i/(携帯)
03-3485-3299

Vanquish the Corner 渋谷109-②店
http://www.rakuten.co.jp/ceno/
http://thecorner.jp
東京都渋谷区神南1-23-10 109-② 6F
03-3477-8167

PEACE ON MARS
東京都渋谷区神南1-22-6 丸井JAM館7F
03-5784-3635

FUGA
取り扱いブランド：CavariA、GRZ&M、FUGA、RED COVER、他
http://www.rakuten.ne.jp/gold/fuga/ (PC)
http://m.rakuten.co.jp/fuga/ (携帯)
原宿本店
東京都渋谷区神宮前4-32-6 SK原宿88ビル 1F
03-5786-2211
渋谷109-②店
東京都渋谷区神南1-23-10 109-② 6F
03-3477-8164
横浜VIVRE店
神奈川県横浜市西区南幸2-15-13 横浜VIVRE 5F
045-313-4777
FUGA by GRZ&M 名古屋サンシャイン栄店
愛知県名古屋市中区錦3-24-4 サンシャイン栄3F
052-310-2314

broom
北海道札幌市中央区南1条西2-9-1 札幌アルタB1F
011-218-2992

Head 69
東京都渋谷区神宮前3-23-2 NSビル1F
03-3402-4999

A BOMBER
http://www.keising.co.jp
渋谷109-② 店
東京都渋谷区神南1-23-10 109-② 5F
03-3477-8224
原宿店
東京都渋谷区神宮前6-14-2
03-3498-8707
A BOMBER USA 渋谷109-② 店
東京都渋谷区神南1-23-10 109-② 6F
03-3477-8170

マ

MOTHER EARTH FATHER SKY原宿店
東京都渋谷区神宮前4-28-28
03-3497-1350

MIC恵比寿
東京都渋谷区恵比寿西2-8-7
03-3461-3915

MAYHEM
取り扱いブランド：angelica roses、slangy、Daisy、BUZZ SPUNKY、LUST、他
http://m.rakuten.co.jp/mayhem-041/
http://www.rakuten.ne.jp/gold/mayhem-041/
渋谷109-② 店
東京都渋谷区神南1-23-10 109-② 5F
03-3477-8232
MAYHEM 名古屋サンシャイン栄店
愛知県名古屋市中区錦3-24-4 サンシャイン栄ビル3F
052-310-2311

ヤ

UDG (プレスルーム)
取り扱いブランド：GRAFFITY、LIVERTINE
東京都目黒区東山1-10-10
03-3760-1990

ラ

RISE RILY (プレスルーム)
03-5467-2090

LAGUST
渋谷109-② 店
東京都渋谷区神南1-23-10 109-② 5F
03-3477-8230
マルイメン新宿店
東京都新宿区新宿5-16-4 新宿丸井MEN 6F
03-3358-8959

LETHERS AND TREASURES
大阪府大阪市浪速区難波中2-10-70 難波パークス4F
06-6648-5000

RESIST
東京都渋谷区神宮前3-27-23 Uビル2F
03-5786-1144

Roi Franc
渋谷109-② 店
東京都渋谷区神南1-23-10 109-② 6F
03-3477-8166
03-5465-1731(通販部)
名古屋サンシャイン栄 店
愛知県名古屋市中区錦3-24-4 サンシャイン栄3F
052-310-2315

ワ

WILD PARTY (プレスルーム)
http://www.wildparty.jp/
東京都渋谷区恵比寿南2-17-2 プリマベーラ1F
03-5724-6420

ワールドスタイル・エクシード
取り扱いブランド:Tres
http://www.tres0030.com/(PC)
http://www.tres0030.com/M/(携帯)
03-3608-8003

掲載商品の詳細については各SHOPへ直接お問い合わせください。

全国セレクトショップリスト(地方別)

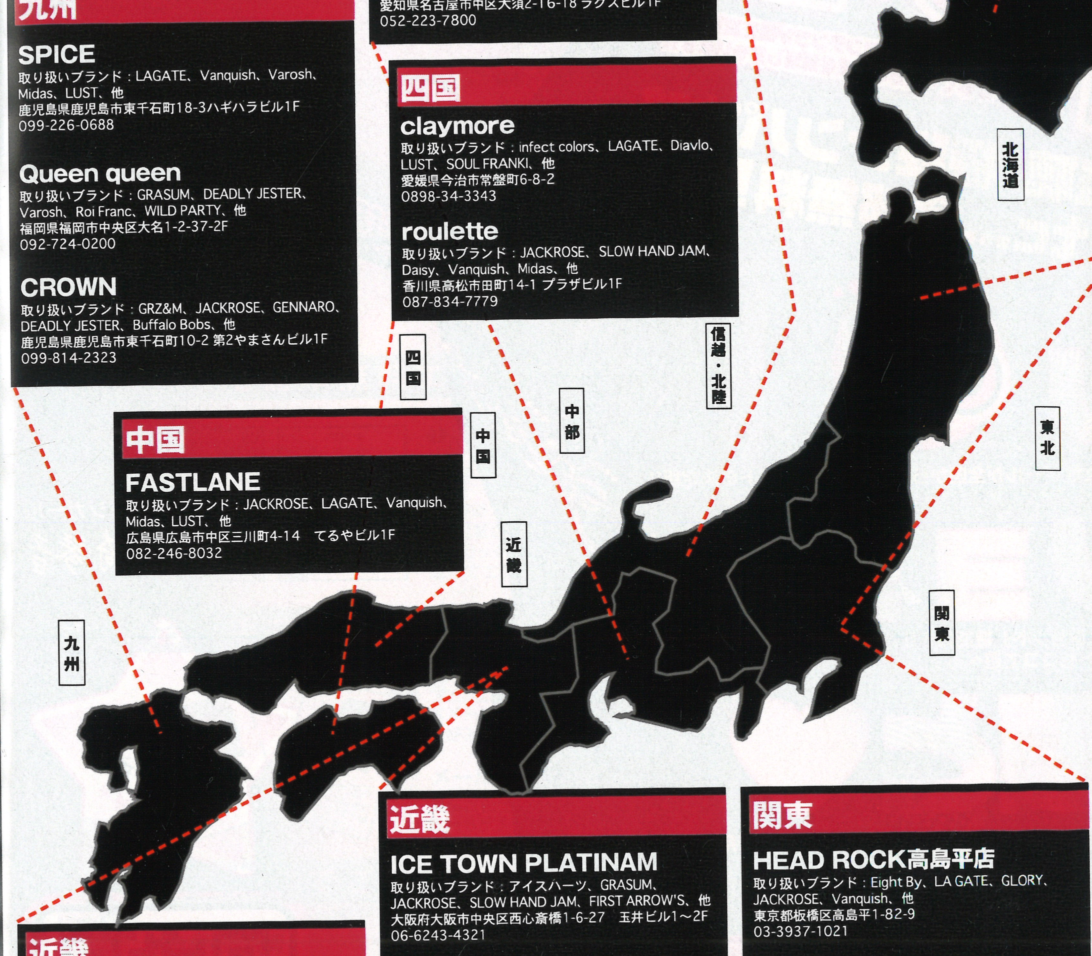

九州

SPICE
取り扱いブランド：LAGATE、Vanquish、Varosh、Midas、LUST、他
鹿児島県鹿児島市東千石町18-3ハギハラビル1F
099-226-0688

Queen queen
取り扱いブランド：GRASUM、DEADLY JESTER、Varosh、Roi Franc、WILD PARTY、他
福岡県福岡市中央区大名1-2-37-2F
092-724-0200

CROWN
取り扱いブランド：GRZ&M、JACKROSE、GENNARO、DEADLY JESTER、Buffalo Bobs、他
鹿児島県鹿児島市東千石町10-2 第2やまさんビル1F
099-814-2323

中国

FASTLANE
取り扱いブランド：JACKROSE、LAGATE、Vanquish、Midas、LUST、他
広島県広島市中区三川町4-14 てるやビル1F
082-246-8032

四国

claymore
取り扱いブランド：infect colors、LAGATE、Diavlo、LUST、SOUL FRANKI、他
愛媛県今治市常盤町6-8-2
0898-34-3343

roulette
取り扱いブランド：JACKROSE、SLOW HAND JAM、Daisy、Vanquish、Midas、他
香川県高松市田町14-1 プラザビル1F
087-834-7779

中部

F.C.S WILDS
取り扱いブランド：Midas、GRAFFITY、SLOW WEAR、DEADLY JESTER、Vanquish、他
愛知県名古屋市中区栄3-29-1 パルコ東館1F
052-264-8494

TREASURE
取り扱いブランド：CavariA、DEADLY JESTER、Varentine、RISE RILY、LAGUST、他
愛知県名古屋市中区大須3-27-20
052-251-2835

FRAG SHIP
取り扱いブランド：GRAD NEWS、Eight By、Daisy、TOKYO RUSH THE REAL COLORS、Midas、他
愛知県名古屋市中区大須3-27-21
052-259-7500

BLUE WILD
取り扱いブランド：Eight By、JACKROSE、Vanquish、TOKYO RUSH THE REAL COLORS、Midas、他
愛知県名古屋市中区大須2-16-18 ラグスビル1F
052-223-7800

信越・北陸

STEELY HEART
取り扱いブランド：of the neige -style-、GRIMGATE、GENNARO、Varentine、WILD PERTY、他
新潟県上越市富岡539-2 パティオ2F
0255-22-3040

Territory
取り扱いブランド：Eight by GOLD LEBEL、jab、DEADLY JESTER、Varentine、RISE RILY、他
http://www.territory-web.com/
新潟県新潟市古町通4番町570-1 ベルドミール万代1F
025-243-5881

HEAD ROCK長岡店
取り扱いブランド：GLORY、SLOW WEAR、DEADLY JESTER、Daisy、Vanquish、他
新潟県長岡市城内町3-3-2
0258-34-0416

北海道

Tiffana
取り扱いブランド：SLOW WEAR、Midas、Vanquish、Riot、他
北海道函館市本町25-13 五稜郭 ビル1F
0138-31-9901

東北

RDF
取り扱いブランド：GRZ&M、GENNARO、Daisy、Vanquish、Roi Franc、他
青森県青森市新町1-12-8
017-723-2304

J.C.Selection
取り扱いブランド：of the neige -style-、Daisy、BUZZ SPUNKY、Vanquish、PEACE ON MARS、他
山形県山形市七日町1-2-39 az 2F
023-629-9435

STORAGE STORE
取り扱いブランド：Eight By、GRZ&M、GRAFFITY、Vanquish、Midas、他
宮城県仙台市青葉区一番町3-5-16 アクアビルBIF
022-264-3080

Men's SCRAMBLE
取り扱いブランド：GENNARO、GLAD NEWS、JACKROSE、Diavlo、LAGUST、他
宮城県仙台市青葉区中央2-1-15 仙台マンション208
022-265-8651

関東

AWIN
取り扱いブランド：infect colors、seil、Session、Midas、Riot、他
東京都渋谷区神宮前3-22-7
03-3746-0044

H-1 WEST
取り扱いブランド：bluten blatt、GLAD NEWS、Vanquish、Midas、RISE RILY、他
千葉県柏市中央町5-16-2F
047-164-7771

GUILTY VICE
取り扱いブランド：Vanquish、BUZZ SPUNKY、GLAD NEWS、Varentine、DEADLY JESTER、他
http://guilty-vice.com
埼玉県さいたま市大宮区桜木町2-2-7
048-645-1147

CAMP太田店
取り扱いブランド：Eight By、SOUL FRANKY、Vanqish、bluten blatt、Midas、LUST、他
http://www.rakuten.co.jp/camp/ (PC)
http://m.rakuten.co.jp/camp/ (携帯)
群馬県太田市東本町28-1 井上ビル1F
0276-22-7589

GLAMOLOUS南越谷店
取り扱いブランド：Eight By、bluten blatt、TOKYO RUSH THE REAL COLORS、RISE RILY、Varentine、他
埼玉県越谷市南越谷1-17-1
048-961-6884

W・H
取り扱いブランド：of the neige -style-、Vanquish、DEADLY JESTER、RISE RILY、Daisy、他
http://www.zooizooi.com/wh/
東京都台東区上野6-3-7
03-5818-3373

Beachbug
取り扱いブランド：LA GATE、DEADLY JESTER、Xfrm、Vanquish、Midas、他
http://www.rakuten.co.jp/beachbug/ (PC)
http://m.rakuten.co.jp/beachbug (携帯)
茨城県水戸市泉町2-2-31 スマイルタワー1F
029-222-2532

Believer
取り扱いブランド：LA GATE、Eight by GOLD LABEL、LUST、GLAD NEWS、JACKROSE、他
http://www.believer.jp/index.php/
神奈川県横浜市西区南幸2-8-9 フロンティア横浜ビル7F
045-317-9953

HEAD ROCK高島平店
取り扱いブランド：Eight By、LA GATE、GLORY、JACKROSE、Vanquish、他
東京都板橋区高島平1-82-9
03-3937-1021

Needful Things
取り扱いブランド：LA GATE、Varentine、GRAFITTY TOKYO RUSH THE REAL COLORS、Vanquish、他
http://rod-side.ocnk.net/
http://m.rakuten.co.jp/rod-side/
神奈川県藤沢市南藤沢6-14-1 1F
046-629-0077

rags to riches
取り扱いブランド：Eight By、Obelisk、JACKROSE、rags to riches、RISE RILY、他
千葉県船橋市浜町2-1-1 TOKYO-BAYららぽーと」3F
047-431-7911

Rod-Side
取り扱いブランド：LA GATE、SLOW WEAR、DEADLY JESTER、Varentine、LEDRECHWE、他
http://rod-side.ocnk.net/
http://www.rev2000.com/
千葉県柏市柏3-7-15
047-166-0751

ROLLING STONE
取り扱いブランド：TOKYO RUSH THE REAL COLORS、Eight by GOLD LABEL、Midas、GENNARO、Varosh、他
群馬県高崎市棟高町1400 イオンモール3F
027-310-9156

近畿

TIPSTER
取り扱いブランド：DEADLY JESTER、Varentine、bluten blatt、RISE RILY、LATENCY、他
http://www.tipster-osaka.jp/
大阪府大阪市中央区西心斎橋2-18-16 TIPSTERビル1F
06-6214-3355

TIPSTER Tusk 京都店
取り扱いブランド：of the neige -style-、LATENCY、DEADLY JESTER、Varentine、RISE RILY、他
京都府京都市中京区新京極通三条下ル桜之町407-1 詩の小路ビル 2F
075-212-8937

FULL-HOUSE
取り扱いブランド：SOUL FRANKY、GRASUM、Vanquish、LAGUST、LUST、他
大阪府大阪市中央区西心斎橋2-11-18 MKUビル 1F
06-6211-3277

ラービタ
取り扱いブランド：ADULT、GRAFFITY、JACKROSE、GENNARO、LUST、他
京都府京都市中京区新京極通三条下ル桜之町406-32
075-221-2357

ICE TOWN PLATINAM
取り扱いブランド：アイスハーツ、GRASUM、JACKROSE、SLOW HAND JAM、FIRST ARROW'S、他
大阪府大阪市中央区西心斎橋1-6-27 玉井ビル1～2F
06-6243-4321

ICE TOWN black
取り扱いブランド：アイスハーツ、K.U.I.、SLOW HAND JAM、BURDEN、RABOBEST、他
京都府京都市中京区新京極通三条下ル桜之町407-1 詩の小路ビル 2F
075-212-0167

JACKAL 大阪店
取扱いブランド：GDRH、Tres、REAL MIND、Royal Sense、WILD PARTY、他
http://www.brave-flavor.com (PC)
http://m.rakuten.co.jp/rush-flavor/ (携帯)
大阪府大阪市中央区西心斎橋 1-6-35
06-6271-5011

JACKAL 神戸店
取扱いブランド：GRAFFITY、LUST、LIVERTINE、Royal Sense、WILD PARTY、他
http://www.brave-flavor.com (PC)
http://m.rakuten.co.jp/rush-flavor/ (携帯)
兵庫県神戸市中央区北長狭通り 2-31-59
078-321-3021

JACKAL 京都店
取扱いブランド：GDRH、Tres、REAL MIND、Royal Sense、WILD PARTY、他
http://www.brave-flavor.com (PC)
http://m.rakuten.co.jp/rush-flavor/ (携帯)
京都府京都市中京区新京極通四条上ル中之町 560
075-211-8022

オフィシャル通販サイト
●KNUCKLE STORE
http://www.knuckle-store.jp

★MKファッション増刊「渋谷系激モテブランドSTYLE」10月15日発売予定!!
★次号のメンズナックルは9月24日発売です!

Special Collection

SUPER G'S CLUB CATALOG

スペシャルコレクション［スーパー ジゴロクラブ カタログ］

ホストクラブの広告に関するお問い合わせ：AYコーポレーション　03-5272-7477

2007年10月号
［メンズナックル］

発行人　平田明
編集人　倉科典仁

発行所
ミリオン出版株式会社
〒101-0065
東京都千代田区西神田3-3-9
03-3514-1480(代表)

発売元
株式会社大洋図書
〒101-0065
東京都千代田区西神田3-3-9
03-3263-2424(代表)

印刷　三共グラフィック
製本　尾野製本所

編集
島田陽七
長谷川園恵
篠塚雅也
小宮正大
太田直孝
阿部ゆかり
植村賢太郎

キャスティング&
プランニングプロデューサー
鮎川優

表紙デザイン
Phantom G.

デザイン
アルゴノオト
鎔瑞希
江崎愛子
ガオーワークス
STEELHEAD
田口亜子
田原和幸
勅使川原エソス
比嘉良樹
Phantom G.
渡辺悛司

スペシャルサンクス
岩橋健一郎/レーシングプロジェクト
いつも忙しい沢井さん
リックオフィス
いしだゆうこ

●無断転載とパクリはダメよ！！
MILLIONPUBLISHING INC.
2007.PRINTED IN JAPAN

●記事・内容に関するお問い合わせ
編集部 TEL.:03-3514-1477

●広告に関するお問い合わせ
株式会社コスミックジャパン
TEL:03-3583-8808

●バックナンバーのお問い合わせ
(株)大洋図書　天神町営業所
TEL:03-5225-1868

●定価はカバー表示しています。
落丁・乱丁は弊社までお送り下さい。
送料負担の上、お取替えいたします。

MEN'S KNUCKLE

New Outlaw Fashion & Lifestyle Magazine

次号

9.24 [mon]

ON SALE!

次号予告

TOKYO KNUCKLE STYLE by DEADLY JESTER

Men's Knuckle読者モデル・読者投稿大募集!!

メンズナックルでは読者モデルになりたい！メンズナックルに出たい！という男の子・女の子を大募集しています。もちろん地方の方も大歓迎！ 自薦・他薦は問いませ〜ん。ファッション企画・エロ企画・その他どんな企画に出たいのか明記して写真同封の上、編集部までお送り下さい。特にちょっとエッチな女の子は大歓迎です。(詳しくはP123をご覧下さい)また、読者モデル以外にも読者投稿大歓迎!!

写真と連絡先を明記して、郵便またはメールでお送り下さい。ケータイメールの場合はちゃんと編集部からの返信を受け取れるように設定してください！

郵便の宛先はこちら
〒101-0065 東京都千代田区西神田3-3-9大洋ビル6F
ミリオン出版メンズナックル編集部「読者モデル」or「読者投稿」係

メールアドレスはこちら
m-knuckle@millionpub.co.jp
※メールの場合は簡単なプロフィールをお忘れなく！

MEN'S KNUCKLE オフィシャルサイトはこちら
http://www.mennaku.net/

編集後記

最近「編集長ヤケてますね〜どこか行かれたんですか!?」なんて聞かれる。そのたびに「バレちゃった？ ちょっとねへへへ」と答える俺。実は時間ができると家のベランダにパンツ1枚で寝ている俺。読者の皆さん編集者って大変なんですよ。編集部員大募集中！(ジャ)

会社に泊まり込んで久々に外出たらもう真夏になってるじゃんか。海行かねば。あ、そうそう7月の下旬に茨城の海岸にクジラの死体が打ち上げられてた。とても臭かった。みんなも浜に死体で打ち上げられないように気を付けるんですよ。(陽七)

ケータイ電波も届かないそんな素敵な都内、奥多摩にて読モ合宿開催。Give Me COKE! ディースクのサンダルで山道ってなくね？肉喰いてー！ 受信受信！ ブログ更新できねー、なんて誰一人愚痴りません。全員合格！(は)

実はi-podを買ったんですよ。ええ。エッ？何を聴いているかって？そりゃまぁアレですよアレ。光ですよ。光。伊集院っすね。さらにトレンドリーダとしてKYって言葉を多用してます。キム・ヨンジャじゃないですよ！ ホントKYだなー。(し)

最近モノ思うところあり、頭を丸めてみた。大胆にも前頭部でメンズナックルの「M」を表現するというハイル！メンナク!っぷりだが反応は賛否両論。まあ、ただのM字ハゲってのは公然の秘密じゃぜ？モテへの挑戦はまだまだ続く。(宮)

長髪になりつつある俺。ただですら暑いってのにこの毛の量。あちぃぃ!! 顔の半分以上を占めている俺の毛たち。バッサリいってやろうか。短髪、細マユ、ヒゲなし、爽やかになるな!! でも、誰にも気づかれなさそう…。う〜ん、迷うな。(直)

今月号の制作中に、狂愛するX-JAPANのDVDが発売されました。しかし、値段が張るので未だに購入せず。明日、買おっと。話は変わりますが、告知させて下さい。私、ミクシィを始めました。まだマイミクが7人しかいないのでみんな探してね！(紫)

最近AIKOの曲にハマってます。ハマると飽きるまでリピートする傾向があり、車移動中ひたすらリピートしてたら編集Sに「いいかげんにしろ!」と言われました。ちなみに今は会社で編集Sの二つ隣の席でリピート中です。(リピーターケン)

このところ暑くてたまらんね。暑いといえば、ホストランスツアーが熱い！この夏、全国をまわらせてもらってますがどの会場も満員御礼ですな！メンナクイベントも負けずに頑張っていきたいね。こっちのイベントにも、足を運んでね。(鮎)

鮎川優プロデュース　クラブ「エデン」
CD「ホストトランス」雑誌「メンズナックル」プロデュース等
ホスト系メディアでお馴染みのカリスマホスト鮎川優だから、メディアには
絶対的な強さが!!抜群の知名度を誇る「エデン」で君の夢を一緒にかなえよう!!
プロデューサー
鮎川　優
学生・未経験者も安心の1部
魅惑の1部 Ranking
No.1 ホスト長　Sky
No.2 支配人　夜空　一星
No.3 支配人代理　花沙希　晴
No.4 刹那
No.5 瀧ノ上　命
No.6 希城　京汰
No.7 葵
No.8 蓮
No.9 渚
No.10 静樹　颯
遊びすぎた夏、財布が不安なら
まずはEDENで面接してみない!
饗宴の2部 Ranking
No.1 支配人　それいけ氷河
No.2 主任　乱舞
No.3 鈴呼
No.4 幹部補佐　いいとも陽介
No.5 魔沙兎
No.6 ホスト長　紫音
No.7 ホスト長　鳴沢　翔
No.8 幹部補佐　R3O
No.9 嵐
No.10 朱雀
KING
一条　一希
本誌「メンズナックル」読者モデルとして活躍中
プライベート充実の2部
CLUB EDEN
東京都新宿区歌舞伎町2-28-16ウィザードセブンビルB1F　初回料金¥5,000
[PC URL] http://www.club-eden.jp　[Mobile] http://www.club-eden.jp/i
【職種・給与】■ホスト
■未経験者・・・月給19万円以上（各種手当含）■経験者・・・平均月給80万円以上（各種手当含）+各種報奨金（30種類以上）
※経験者の契約金・支度金・しがらみなどご相談下さい。
【時間】≪1部 19:00～25：00≫　≪2部 日の出～11：00≫（延長時間ゼロ!!）
月曜店休／深夜12：30～（※学生メンバーは講義やゼミ・サークル活動などに合わせた出勤・早退が可能
【資格】■18～28歳位まで 未経験者大歓迎です！
【休日】毎週月曜・祭日・年末年始・GW・夏休みリフレッシュ休暇病気休暇・旅行休暇※週三日からＯＫ！
学生・ミュージシャン・格闘家など都合に応じます※バリバリ仕事して疲れたら休みを取って頂きます。
【待遇】
●交通費支給　●ノルマ・強制一切なし　●日払いＯＫ！　●ブランドスーツ貸与
●徒歩圏内・新宿（電車通勤なし！）にマンション寮完備（都内4ヶ所）※環境良好・即入居可能!!仕事に専念できるよう環境に配慮をしています。布団も用意で即入居!!
●短期昇給・昇格随時（実績は3ケ月ごとに平等・健全に評価します）●延長営業はありません!!短時間に集中勝負してください!!最短勤務は４時間！
●海外・国内旅行/年4回 ●暴力行為は一切禁止しております（店一丸となって徹底しています）
【応募】
お店へ電話の上、写真付履歴書を持参して下さい※随時受付ＯＫです。体験入店常時受付。何でも気軽にお問合せ下さい!!
うそ・誇大広告一切なし!
面接で確認してください。
求人ダイヤル　成功へのHOT LINE!まずはお店にTELしてください。
03-5155-4955
携帯090-2202-1334（担当・タキザワ）
携帯090-2757-8185（担当・土崎）
携帯090-8059-9354（担当・鎌倉）
お酒飲めなくてもOK! 未経験でもOK! 住むとこ無くてもOK! 電話連絡の上バッグひとつで上京してください!!

飾らないありのままの自分で勝負できる!みんなが未経験からのスタートです。

GRAND OPEN!!

新宿歌舞伎町で話題独占の「club PEARL」TV・雑誌の取材が殺到中のお店!
あなたも人気・知名度共にトップクラスのお店で働いてみませんか? 当店独自の教育システムで君を成功の道へ導きます。

業界トップクラスの小計72%バック!

スタッフもみんな仲が良くサークル感覚で楽しく働きながら稼いでます。

【応募資格】18歳～30歳迄 ※未経験者・学生(高校生不可)・アルバイト大歓迎!
【待遇】日払いOK!・高級マンション寮完備・ブランドスーツ貸与・海外への社員旅行・雑誌、TV等出演可能な方歓迎 野球、サッカーなどのスポーツ大会有・お酒NGでもOK!!・1日体験入店大歓迎・見学だけでも大歓迎!!

※当店独自の給与システムで他店には負けない位、稼げます。
※遠方の方、お気軽にご相談下さい。(上京費用全額負担)

求人専用フリーダイヤル(24時間受付中!お気軽にお問い合わせ下さい)

0120 Free Dial **0120-270-671**

代表取締役 瀬名 魁人からのコメント

【暴力・いじめ・無理に飲ませる・売上ノルマ】は一切ありません。もちろんそういうトラブルを起こす人間は在籍できません。逆に、そういう事をしたい人は応募をご遠慮下さい。何故そうするか? それは従業員が明るい気持ちで仕事をする事が、お客様への良きサービスにつながるからです。営業終了時間はキッチリ守ります。拘束時間の短さは歌舞伎町トップクラスです。無理に残される事もありません。学校が早い場合や試験勉強が忙しい場合も必ず考慮します。まったく飲めなくてもナンバー入りしている例は当店には無数にあります。どんな「モテる為の本」にも載ってない秘策を親切・丁寧に指導してくれます。どんな服装や髪型がモテるかも具体的に教えます。

女の子を落とせる極秘テクニックをこっそり伝授中!

P あなたも一緒にお金持ちになりませんか? P

新規のお客様が多い!
テレビ・雑誌・インターネットなど数多くのマスメディアに広く出演しているため、新規のお客様(指名が未だにないお客様)の来店数が、歌舞伎町でもズバ抜けて多い!

初心者でも…
新規のお客様(指名未決定)の来店数が多いということは、新人にもそれだけチャンスが多いということ!入店してすぐ売れっ子になれます!!

体験入店OK!!
お店の雰囲気や、仕事の流れ、内容を体験入店で掴んで、働くか否か決めて下さい。もちろん日給もでます!1～3日体入して自分に合ったお店を選べます。

キャッチ・ノルマ一切なし
歌舞伎町で、寒い中外に出てお客様の呼び込みをしているホストをよく見ますよね?当店は新規(指名がまだないお客様)来店数が本当に多く、キャッチ等の必要がありません。

理不尽な上下関係なし
ホストによくありがちな、理不尽な先輩からの命令等はありません。暴力行為も一切禁止です。最低限の礼儀さえあればOKです。スタッフは全員が仲良しです。

残業一切なし!!
店舗運営スタッフ(内勤)が多いので、余計な仕事(雑用等)は一切なく、ホストとしての仕事に集中することができます!!

clubPEARL
クラブ パール

Tel.03-3205-1066 東京都新宿区歌舞伎町2-17-4 コリンズ37ビル7F

http://k-gp.com/pea/

【SYSTEM】初回料金¥5,000/フリータイム ※初回のお客様には身分証の確認をさせて頂きます。

Conforto 一部・二部GRAND OPEN

小計計算80%バック!

代表「冬月 翔」より一言

自分の実力を発揮できない店で働いている人や、店のやり方についていけないで不満がある人、歌舞伎町で一花咲かせようとしている人、少しでも「ホストになりたい・やってみたい」と思っている人。

ホストとして人間として成功したいなら、最高のステージ、最高のスタッフ、最高のバックアップのある店で挑戦しない限り成功は難しいです。当店はすべてにおいて最高の環境を提供する自信があります。是非最高のステージ「コンフォルト」で働いてみませんか。

Club Conforto
~inspire the next~

東京都新宿区歌舞伎町1-9-6三経32ビル2F

Confortoについて

- 選べる出勤時間…時間が19～24時/日の出～12時
  早退もOKですので日中も有効利用。
  学生さんもアルバイト感覚で働けます。
- お客様・ホストともに年齢が若いため、楽しくサークル感覚!
  最高に楽しい毎日が送れます。
- 最も勢いのある店として、歌舞伎町で注目されています!
  フリー来店数が他店とは桁違い、月平均200組以上!
- 業界でもトップクラスの給与体系!
  約3分の1のホストが月収100万円以上!!
- TV・雑誌など多くの出演と幅広い人脈で一気に知名度をUP!
  どこよりも売上げがあげやすい=稼ぎやすい環境!
- ホストだけに留まらず、店舗・事業展開を会社がバックアップ!
  さまざまな分野での活躍をサポート。

抜群の高待遇・給与体系

【業種】①経営スタッフ ②ホールスタッフ ③ホスト
【給与】①月給25～80万円+歩合 ②時給1000円～③別記
【資格】①20～35歳くらいまで ②③18～30歳(高校生不可
【時間】【一部】PM7:00～AM0:00
【二部】AM5:00～AM10:00 早退・遅刻応相談※融通ききます。
【待遇】日払い可、高級寮完備、食事つき、海外旅行有
モード系スーツ無料支給、体験入店有、入店祝い金有

■ホスト給与体系 ※業界随一
[小計60万以下]日給¥8000～+指名料+同伴料+小計バック+各種賞金
※日給は小計により随時UPします。
[小計60万以上～総売上149万]・・・総売上の50%
[総売上149万以上～224万]・・・総売上の53%
[総売上224万以上～300万]・・・総売上の55%
[総売上300万以上]・・・総売上の60%

求人専用ダイヤル TEL **03-3203-1070**

【携帯※24H受付】一部/090-6009-0097 [担当/長瀬] conforto-recruit@softbank.ne.jp
二部/090-6931-5531 [担当/塚地] conforto-2@docomo.ne.jp

オフィシャルホームページ
PC>http://www.club-conforto.net
Mobile>http://www.club-conforto.net/i

「コンフォルト」
ブログもスタート!

Confortoホストたちが魅せるオリジナルDVDリリース!

さらにavexよりDVD出演、冬月 翔&コンフォルト「Champagne Call 1·2」
HAL,マコト,一也,ナオキ,涼…「魁!男塾」
全国通販!詳しくはWEBにて

ご相談・ご質問などお気軽にお問合わせください。
info@club-conforto.net

さらに、ミクシィで公認ページ開設、「コンフォルト」で検索!

TEL/03-5285-4404

新宿区歌舞伎町2-10-5
G1ビル4F
■定休日：火曜日

MK.Brother's
A-tistic Group MAIHIME-TOKYO
舞姫

求人専用ダイヤル＆メール
090-2418-3111（担当/安藤）
o9o24183111@docomo.ne.jp
03-5285-4404（担当/上里）
[PM4:30〜AM1:00]
※携帯・メールのお問い合わせは24時間OK！

http://www.a-tistic-group.jp/

YAHOO! JAPAN 舞姫 検索
ヤフーから「舞姫」で検索すると一番上に！

TEL/03-5285-1444

新宿区歌舞伎町2-33-1
第六トーアビル6F
■定休日：月曜日

Club
MK.Brothers
綺羅 kira

求人専用ダイヤル＆メール
090-7017-8568（担当/佐々木）
o9o70178568@docomo.ne.jp
03-5285-1444（担当/児玉）
[PM4:30〜AM1:00]
※携帯・メールのお問い合わせは24時間OK！

http://www.a-tistic-group.jp/

YAHOO! JAPAN 綺羅 検索
ヤフーから「綺羅」で検索すると一番上に！

A-TISTIC GROUP＝歌舞伎町一チャンスが多いホストクラブ

神永マリアプロデュース第一弾「綺羅 MK.brothers」第二弾「舞姫MK.brothers」、
若くてオシャレなスタッフと一緒に成功しよう！　今なら入店1カ月の間に総売上が30万円を達成したその日に、社長自ら手渡しで10万円プレゼント!!

若いスタッフ中心だから、仕事もプライベートも充実します!!

求人に関する、よくあるご質問にしっかりお答え。

本当に終電で帰れますか？
当店では終電で帰るスタッフの為に早あがりコースというシステムがあります。23:30には確実に帰れますので安心して下さい。

自由出勤って、いきなり出勤してもお金は？
連絡しなくていきなり出勤しても出勤時間に間に合えば何の問題もありません。しかも日給全額日払いできます。賞金や歩合は給料日にまた別としてもらえちゃいます。

スーツ持ってないんですけど？
大丈夫ですよ。貸しスーツを常にお店で用意しております。入店した即日からお貸し出来ます。(^_^)/

体験入店日から寮へは？
地方出身のかたも安心なように、体験入店当日からOKです。ベット、テレビ、ゲーム、冷蔵庫、シャンプー、リンス、ボディーソープ、必要な生活用品は全て備えてあります。日払いも毎日できるので安心して下さい。(^^)v

どんなお客様がきます？
統計をとった結果、全体の8割が20代前半のお客様です。芸能関係やモデル関係のお客様なども来ますので、接客していて楽しいと思います。

未経験ですが、一ヶ月目のお給料はいくらくらい？
まったく指名を取れなくても遅刻、休みをせずお店のきまり通りにしっかり出勤していれば、一ヶ月目の給料は、最低￥284,000は確実にもらえます。(26日出勤の例)
リアルですみません。

ホストしてみたいけど不安。
通常ホストクラブでは上の人間が伸び伸びと働ける環境のお店が多いですが、当店では、これから育っていくみなさんが、楽しく伸び伸びと働ける環境造りを第一に考えております。新しい子達が伸びないと上の人間も伸びないからです。まずは勇気を振り絞って、一日体験入店をして内容を分かってもらえればと思います。(^_-)-☆

無一文ですが、寮費は？
心配いりません。最初は、お金がないものです、入店当初は寮費は無料です安心して下さい。(^_-)-☆
￥0

お酒が苦手・・・。
大丈夫ですよ、もちろん無理に飲ませたりしません！！従業員でお酒を飲めない人もいますんで心配いりません(^_-)-☆。

友人同士で一緒に入りたい。
もちろん大丈夫ですよ！！友達と一緒に入るという事は同期がいるという事なので一緒に切磋琢磨出来ると思います。大歓迎です(*^_^*)

連日大盛況につき、スタッフ100名大募集!!

【職種】①ホスト（体験入店あり）　②経理・店舗運営スタッフ
【給与】①日給￥12,000〜+同伴料+賞金+売上げバック　②日給￥10,000
【時間】応相談　※時間にはキッチリしているので決まった時間には帰れます。
【資格】18歳以上、何歳まででも。→夢を実現したい方、未経験者大歓迎、経験者優遇、合コンなど女好きの方
【休日】定休日・日曜日・年末年始・お盆・GW、その他長期連休あり
【待遇】アルバイト週一からOK・社員旅行年4回・スーツ無料貸し出しあり・三食つき・イベント多数・TV、雑誌出演・体験入店あり・寮あり・日払いあり

≪ご応募≫下記、求人専用の電話・もしくはメールにてご連絡下さい。働きたいと思った方、当店に興味を持った方メール頂ければ、おって返信いたしますので、是非お気軽にお問い合わせ下さい。その際、「メンズナックル見て」とお伝え下さい。話がスムーズに行きます。

QRで携帯から

あの"〜蒼き伝説〜"夏樹大河が完全プロデュース!!
スタッフも0から募集しているため、未経験者優遇！経験者スピード昇進可能!!

Club Ki+zu+na 〜絆〜

完全新規オープンのため、ホスト・キッチン・経営スタッフ 緊急大募集!!
高級マンション寮完備・まかない制度有スーツ無料貸与
必要なのはあなたの**大きな夢と高い志**だけ!!

賞金たっぷり嬉しい給与体制

■職種
1、ホスト
2、ホールスタッフ
3、店舗運営スタッフ・社員
4、キッチンシェフ

■給与
1、日給10,000円
　+各種バック（指名・場内・同伴）
　+売上バック（50%〜60%　総売り）
　+10種類以上の手当て・賞金
2、時給1,500円
3、固定20万〜50万+能力給
4、固定20万〜40万
　+フード売り上げバック

■勤務時間 時間・曜日は応相談
（訳ありの遅刻・早退考慮）

■資格
1、18〜30歳位まで　（高校生不可）
　未経験者・経験者共に大歓迎
2、3、4、18歳以上　（高校生不可）

■休日
日曜、祭日、月初め、GW、お盆休み
年末年始、各月有給休暇（最大4日）
＊シフト制

やっぱり『絆』がイイ理由

・仕事は楽しく一生懸命
・スタッフは絶対仲良く
・店に関わる全ての人の笑顔を生み出す店作り
・いつも元気で明るくノリの良さを大切に
・全く新しいエンターテイメントの形
・プロ顔負け完成度の高いショータイム♪
・各種メディアに強力なパイプライン 多数!!
・驚異のフリー導入数
・色々な方法によって昇給出来る仕組み
・休日はスタッフみんなで飲み会 スポーツ 旅行 買い物 美容院 等とにかく遊びまくる！
・どんなスタッフでも100%満足出来る店作りをスローガンに

あなたと「楽しい」「笑顔」「感動」を分かち合えるような最高の仲間となれる事を、心からお待ちしております。
スタッフ一同

各種お問い合わせはこちら迄
03-3205-7317（店）090-7243-6831（携帯）
新宿区歌舞伎町 2-23-1 第6トーアビル B1F
y-sa-w.aka43@docomo.ne.jp（マネージャー）　http://www.ki-zu-na.com

携帯でアクセス

初回 3000円
焼酎・割り物飲み放題
初めてのお客様は身分証のご提示をお願いします。

今夏、1周年とともに電撃拡大移店決定！！
未経験者、経験者問わず、最強のスタッフ50名一挙大募集！！
今ならまだあなたにもこの伝説にその名を加えられます・・・

あの新宿歌舞伎町のアヌビスが

完全新規オープン!一部&二部、総勢200名の大募集!!

アヌビス　ザ・キャバレー
ANUBIS THE CABARET

一部 17:00~24:00
全員ゼロからのスタート

アヌビス　アフターエディション
ANUBIS AFTER EDITION

二部 日の出~LAST
再編につきリニューアル

さらに革命的求人制度「登録制」&「売上げ全額日払い制度」導入

ホスト求人革命その一、
「登録制!」
ホスト求人革命その二、
「売上げ全額日払い制度!」

詳しくはホームページ、または下記よりご連絡の上、お問い合わせ・ご確認下さい

歌舞伎町広しといえど上から下まで完全未経験者だけでオープンは当店のみでしょう。しかしながら完全新規といえど当店は広告媒体は爆発的に出しており、超一級のホストクラブ同等、それ以上に宣伝しているため連日大盛況でございます。0から始めたい方、他店でイマイチ実力を出し切れていない方、幹部でお店を引きたい方、体験入店からでも構いません。最高レベルの店内と、圧倒的な宣伝力で一気に歌舞伎町の頂点を目指し、クラブ アヌビスで挑戦してみませんか?

求人要項

職　種	1、ホスト　2、ホールスタッフ　3、幹部候補　4、内勤　5、スカウトマン
資　格	18才以上※未経験者大歓迎!　経験者は面談により給与等優遇いたします。
給　与	1.日給15.000+売上バック+各種賞金 ※永久保証あり 2.日給+各種手当て ※中途で売上にまわる事も可能です。 3.スキル・キャリアに応じて超高待遇・高支給 ※経験者の方は前店よりスキル・キャリアにより売り上げ%upします。 4.月給20万以上~手当て ※経験者優遇。 5.高給歩合 ※一度ご連絡下さい。
時間・休日	一部　17:00~24:00(実動:6時間勤務ほどです) 二部　日の出~LAST(季節により営業時間が変わりますが実動:6時間勤務は固定です) 毎週日曜日,毎月2日。年末・年始。GW等。
待　遇	登録制度(自由出勤可)完全売上げ日払い可、寮完備、昇給昇格、服装自由(ドレッシーであればOK) スカウトバック、初回・枝バック、同伴バック、日払い可、慰安旅行あり、体験入店あり、永久保障あり。

CLUB　クラブ アヌビス
ANUBIS

東京都新宿区歌舞伎町2-33-1 第6トーアビル5F
【最寄り駅 】JR線新宿駅東口徒歩5分、西武線西武新宿駅徒歩3分
http://www.anuvis.jp

応募　※お電話の際は「メンズナックルを見て」とお伝え下さい。メールでも受け付けております!
(日の出~昼11時まで) 03-5285-8735
(24時間受付)
携帯 080-1771-1559 担当/らいと club-anubis@docomo.ne.jp

19時からはEARLY TIME
日の出からはRENでイケメン達と大騒ぎ!
一緒に大騒ぎしてくれるSTAFF大募集!

アーリータイム
EARLY TIME
Produced by club REN
http://www.club-ren.com/earlytime

日給1万円+売上歩合

クラブレン　検索

大変好評につき「スタッフ紹介でおこづかい稼ぎキャンペーン」続行!(9月30日まで)
ホストになりたい友達をearlytimeまたはRENに紹介してくれた人に一人につき5万円プレゼント!
詳しくはサイトにて

アーリータイム
EARLY TIME
Produced by club REN

Club REN
The place,near the Sun
http://www.club-ren.com

ご不明な点はお電話ください。
電話番号　03-5273-6062
24時間対応　090-1104-2684 秋乃(あきの)
19時から0時　earlytime
日の出から10時　club REN
時間帯によってスタッフと店名が違いますが場所は同じです。
住所　新宿区歌舞伎町2-9-10GⅡビルB1F

OSAKA Prince Club Shion

体験入店制度有り ￥10,000円以上をその日にお支払いします

入店後はどうなる？

1. 我がグループは、各プリンスの負担になる経費を全て当グループが負担します！そのためスーツ等の準備費用、寮費、食事等も一切かかりません！
2. また、業界ではトップクラスの知名度・人気・集客力を誇る上に店内設備も充実していますので、すぐにお客様もつきます。

だからキャッチは一切なし！

3. 結果、お店を持ちたい方、貯金をしたい方、関西No.1クラスのプリンスになりたい方の夢を必ず実現させてきました！
4. 可能性は誰でも平等。面接に来て頂いた方全員にチャンスがあります。
5. まずは、面接にお越しの際に他店と比較してもらってもかまいませんので、ゆっくり考えてから入店してください。

領収書持参で
面接交通費20,000円支給!!
(遠方からでもお待ちしております)

公式HPもご覧下さい。
http://club-shion.net

テレビ・雑誌出演実績

・TV・「ザ・ノンフィクション」僕がホストになった理由～友情と裏切りの街角～

12月17日 北海道文化放送
12月08日 福井テレビジョン放送
12月19日 関西テレビ放送
12月24日 山形さくらんぼテレビジョン
1月15日 長崎放送
3月19日 沖縄テレビ放送

・RADIO・「元爆&敬一のラジオDEシクヨ！」
4月2日スタート ・毎週月曜日・ ラジオ日本1422k.Hz 24:00～24:30

・講演会・ 第16回ビジネススタイル研究塾
2月22日/講師：Prince Club 紫苑 オーナー 井上敬一

募集要項

業種	①ホスト②ウェイター・ウェイトレス③DJ・VJ・ダンサー・シンガー ④調理師⑤ホールクルー
給与	①月給40万以上＋歩合給＋手当　②③④⑤時給 1200円以上＋能力給
時間	1部・2部 19:00～ ※時間・曜日は応相談 ※週1回からでも大歓迎
応募	まずはお気軽にTEL下さい!! 店舗直通06-6214-1898（18:00～9:00) 担当/松田・岡野でも受付しています。 ※他店の面接後でも結構ですので、自分の目でこの待遇を確かめて下さい!! 稼げる稼げないはお店で決まります。「シオン」は業界トップクラスの人気、知名度でお客様の数が圧倒的に違います､スタッフの定着率も当店の自慢です。
備考	●関西最大級の店舗をオープンしたため、定員まで残り30名を緊急大募集!! ●シェフによるまかない付（夜・朝1日2食付) ●営業車無料貸与（ベンツ・ポルシェ・フェラーリ等) ●寮完備（3LDK、入店初日入居OK) ●野球・サッカー・スノーボード等、各種スポーツチーム有 ●お酒NGでもOK！ ●年3回慰安旅行有（海外旅行も有！) ●面接だけでもOK ●入店後、お友達紹介ボーナス支給 ●雑誌・TV出演可能な方優遇!!

24時間受付中 携帯OK

TEL:0120-6464-90

職種	ホスト・ボーイ DJ・シェフ
給与	20万円以上 (売上バック 40～60%)
資格	18～30歳位の人

待遇：スーツ貸有、まかない有、寮完備、多数賞金有
社会保険・福利厚生有、年2回慰安旅行有(内1回は海外)

一部出勤の方のみ送迎あり!

★面接交通費支給・紹介者の方には支度金をご用意致します!
1部：19:00～翌1:00 ／ 2部：日の出～11:00

castillo del DIABLO

06-4708-1674
090-5246-7326
king-k.05.09@ezweb.ne.jp
(担当：フルヤ)

住 所：大阪市中央区宗右衛門町2-29ルミナス三ツ寺1F
定休日：日曜日

http://c-diablo.net/

Skull

京都府京都市東山区八坂新地末吉町88番地1
ロイヤルビル祇園3F
TEL:075-533-6755
MAIL:info@club-skull.com
SITE:www.club-skull.com

CLUB FRENCHKISS

京都市祇園花見小路末吉町東入クレージュビル5F
TEL:075-541-2100
MAIL:info@club-frenchkiss.com
SITE:www.club-frenchkiss.com
※風俗２号 営業許可店
求人専用
090-5666-6355
club-frenchkiss@docomo.ne.jp

Produced by 道明寺 つかさ
D-GROUP
夢の中の夢はここに存在する。
君の夢を叶えるDの法則。
D1 夢の給与バックシステム。
当店では未経験者も経験者も納得の特別システムを採用。
■日給10,000円～(未経験者含む) ■毎月ボーナス有
■経験者には特別バックシステム適用
小計売上60%以上のバック率
D2 夢のスタッフ待遇。
当店では徒歩10分圏内の高級マンション寮完備。(即入居可能)・有名シェフによる食事付・年2回の海外研修有・年4回の慰安旅行有(有名温泉地など)・プロカメラマンによる写真撮影・専属ヘアメイク有・自由出勤シフト制・ネクタイ、ワイシャツの強制なし・有給制度有
高級ブランドスーツ無料貸与・即日日払い可・ノルマ一切無
北海道すすきので随一のメディア出演多数の超有名店
新規客が多い (月平均200組・400人が来店)
店内内装は有名デザイナーがデザイン
即日日払可能!食事付! 即高級マンション寮入居!
このチャンスを逃すなっ!STAFF大募集!
この広告にピンッときたらまずは下記の電話番号へ!
電話で面接日などをお聞き下さい
面接は手ぶらでOK!
その日に合否決定!
面接を通過された方は仮採用期間1～2週間があります
本採用!! キミの力を発揮して夢を叶えてください
HAKODATE CLUB Days
求人担当/滝沢 TEL.080-3232-3060
E-Mail days0512@softbank.ne.jp
北海道函館市梁川町19-10 第5MCビル OPEN: 23:00～LAST
TEL.0138-55-3332
SAPPORO CLUB Dream
求人担当/九条 TEL.080-1876-7327
E-Mail dream-catcher.s.h@docomo.ne.jp
北海道札幌市中央区南4条西5丁目8番地F45ビル11F OPEN: 12:30～LAST
TEL.011-251-3757
メディア出演依頼大歓迎!お気軽にメールにてお問い合せください。

PRETENDER-GROUP
http://www.pretender-group.jp
TV、雑誌等多数出演! マスコミ大注目!
名古屋最有名グループ2店舗同時大募集!
YUUSUKE KENTO HIROMI YUUSEI MAYA
花ざかりの君たちへ～ イケメンホスト♥パラダイス
NAOYA SEIYA REI REN CHIHIRO SARA
全国のトップ集団が認める名古屋No.1グループ!!!
PRETENDER Group ここが決め手5か条!
トップクラス給与体制
未経験でもOK! 安心の時給制度! 時給1800円～ 月収300万以上も可能! 未経験の方もしっかり稼げますよ!
ファッション雑誌多数出演
ファッション雑誌 DVD(avexより発売) ファッションショー TV…などに多数出演! メディアから大注目の当グループ! 次のスターはきみだ!
高級マンション即入居可
専属スタイリスト常時完備! ブランドスーツ無料貸し出し! 当グループには全て揃っています。
安心の時給制度
稼ぎやすさNO,1! 有名店だからこそ、新規のお客様を掴むチャンスも多い! 総売り50%バック!
上下関係一切無し
ホストクラブでありがちな、理不尽な上下関係は一切ありません! 和気あいあいの現場なので、すぐなじめますよ!
club Vanilla
名古屋市中区栄3-10-6ルネッサンス8F
TEL:052-263-9090
ホストだけでは終わらせない!
P-GROUPでは様々な可能性を探しています。
タレント・モデル・DJ・etc…
興味のある方大歓迎!
あなたの無限の可能性をP-GROUPで探して見ませんか?
Progress CLUB STYLE
名古屋市中区栄3丁目119番地エムアイ栄ビル4F
TEL:052-252-7770
地方出身の方も安心!全て整った環境で、新しい人生を初めてみませんか?
求人専用ダイヤル 0120-799-544 携帯・PHS OK
【求人専用ダイヤル】24HOK! 090-2775-0770

AIR GROUP Here is the place which you are able to spend pleasant time!!
NEW SHOP INFORMATION !!
新店情報1
有名デザイナーが手掛けた豪華内装!!
間もなく
第二章の幕開け!!
CLICK!!
代表
雨流 剣児
新店情報2
First Time
Club AIR
AIR-GROUP本店『clubAIR』に一部が誕生!!
OPEN 19:00 あの一条蘭が一部に移籍!?
新店情報3
待望の『メンズクラブ』OPEN!!
AI$ OPEN 20:00
『終電で帰りたい』『指名替えをしたい』『もう少し安い料金で楽しみたい』『ホストクラブに抵抗がある』すべて実現!!
GO
MEN'S KNUCKLE モデル
KENJI
某雑誌モデル
Satoshi
KANAME
某雑誌モデル
Yu
Jin
LOW BOX モデル
ホストにとって最高のお店!! AIR-GROUP STAFF大募集!!
従業員もお店もカッコイイ
給料システムはトップクラス
独自の育成システム!!
見学・体験入店有り!!
ノルマ・残業一切なし
新規客の来店数は業界トップクラス
マンション寮完備
独立支援制度有り
株式会社AIR-GROUP『正社員』も大募集!!(アルバイト可)
【業種】イベント、企画経営、店舗プロデュース、営業、事業開発、キッチンスタッフ
グラフィックデザイナー、カメラマン、スカウト、人事、ヘアーメイク、経理、WEB管理
AIR GROUP
男女不問!!
【専用ダイヤル】03-5926-3022
求人専用フリーダイヤル 未経験者大歓迎!!
0120 FREEDIAL 0120-349-339
3機種の携帯電話からもOK
(24hOK)
■ 経験者専用担当・沢渡携帯 (24hOK)
090-8564-6334 質問や相談など、何でもお気軽にご連絡下さい。
AIR-GROUPの公式サイトは違う!!
http://www.air-group.jp
公式サイト簡単検索 CLICK!!
エアーグループ 検索
携帯からはコチラ!!
A.G.E
AIR GROUP Entertainment
2007年9月
遂にCDデビュー!!
AIR-GROUPから待望のユニット『A.G.E』が結成!!
YUNOSUKE
MEN'S KNUCKLE モデル
RAN
ROI FRANC モデル
某雑誌モデル
SAKAE
某雑誌モデル
Yukiya
モデル・歌手・タレント事務所
AIR-GROUP Entertainment 始動!!
Special Direction 超一流のプロ集団が演出を手掛ける!!
Kaede
Gackt & EXILE
『A.G.E』のPVの演出・制作は『Gackt』のPV制作チームが手掛ける!!
『A.G.E』のダンスユニットの指導には『EXILE』のバックダンサーが演出・指導!!
Amu
Keigo
Shizuku
Runa
Tori
Haru
Kazuya
LOW BOX モデル
Yuto
Ren
Seiya
Club AIR
歌舞伎町2-33-1第6トーアビル4F
電話:03-3203-6013
CLUB AIR THE SECOND ALL
歌舞伎町2-35-5リゾンビル4F
電話:03-3203-3003
Triple
歌舞伎町2-11-4Lee3ビル B1F
電話:03-3203-6017
AI$ pm 8:00~
定休日:年中無休
歌舞伎町2-11-4Lee3ビル B1F
電話:03-3203-6017

包茎治療

〒110-0015 東京都台東区東上野3-35-9 本池田ビル4B
TEL.03-3831-4566 定価/860円(税込) 新書版/122頁
送料180円を現金書留にてご郵送下さい。

発行 (株)C.V.C

初めての相談・悩み続けた相談

治療結果への期待感と共に抱く傷跡や痛みへの不安。
ノーストは、専門知識に優れたドクターと男性カウンセラーが向合って応えます。
プライバシー厳守の「情報管理」「完全予約制」です。 本文目次より

「包茎」ってなに?! ~知ることから始めよう~

ホームページやメール、電話で包茎の種類や弊害、各種治療方法等を詳しく解説。 本文目次より

クォリティの高い最先端包茎治療

最新麻酔技術の提供。無痛治療の実現

瞬間表面麻酔法で、皮膚の上から麻酔を浸透。即効性と持続性に優れた麻酔を同時に行うので、治療中も治療後も痛みは安心。麻酔は、ストレスからカラダを守る効果があるから、リラックスして治療が受けられます。

24時間生涯無料のアフターケア

治療後心配な事があっても、いつでも連絡が取れる24時間サポートや全国のノーストどこでも生涯無料でアフターケアを実施しています。 本文目次より

- 余剰包皮をミリ単位まで精密計測
- ねじれ・反り・弯曲・先細りの状態を皮下組織にまで3D精密曲線ライン・トリミングを実施。
- 治療時間は40分。通院や入院の必要もありません。
- 自然な仕上がりにこだわった縫合法『マイクロ・コンプリート・スーチャー』を採用。
- 顔の美容外科で使用される極細の糸を使用。抜糸の必要もありません。
- 軽度な包茎は、切らない治療「コスメティック・マスター法」

本文目次より

『すぐに治したい』に応える最高84回の支払い方法

自由な組合せでバランスの合った支払い方法の選択が可能。生活リズムもくずしません。

包茎治療費

切らない治療	コスメティック・マスター法	63,000円~
切る治療	コスメティック・サージェリー法	105,000円 学生割引 94,500円

- 医療ローンは、18歳以上の方なら、学生の方でも申し込みが可
- 頭金や保証人不要
- その他にも、現金(後日振込みOK)
- 各種クレジットカード
- 金利のない分割制度も有

本文目次より

Men's Adviser
TOKYO NORST CLINIC
泌尿器科・形成外科
東京ノーストクリニック

大切なパートナーと自分自身のために… 注意!亀頭のブツブツ シリコンボール挿入 亀頭増大・強化

包茎 専門受付 無料相談・予約 0120-12-7411 FreeDial
24時間365日 携帯電話からもOK

レーザー脱毛 レーザー脱毛相談・受付 0120-12-7211 FreeDial
医師による脱毛で安全確実な素肌に。

- 診療時間 AM10:00~PM9:00
- 年中無休・土日も診療
- 総院長:門野 衛一郎

セルフ包茎診断
無料メール相談

ホームページ www.norst.co.jp/
オンライン予約受付中! メール相談はこちら▶norst@norst.co.jp

院	電話	所在地
秋田 (NEW)	018-825-0663	秋田市中通4-17-12 一建ビル4F
郡山 (NEW)	024-922-6153	郡山市栄町9-3 日邦ビル2F
柏 (NEW)	04-7146-6055	柏市末広町9-3 松の屋ビル2F
長野 (NEW)	026-228-6288	長野市南千歳1-3-16 丸佐ビル3F
岐阜 (NEW)	058-265-3866	岐阜市神田町5-7-2 小林ビル2F
岡山 (NEW)	086-221-0177	岡山市表町2-3-1 高木ビル2F
高松 (NEW)	087-823-1134	高松市丸亀町4-1-4F
上野	03-3835-7411	台東区上野1-20-1 上野東相ビル10F
札幌	011-210-7688	中央区北二条西2-33 加森ビル4F
盛岡	019-626-3233	盛岡市盛岡駅前北通5-14 メルベイユ盛岡第6ビル4F
仙台	022-295-1822	宮城野区榴岡2-1-10 猪飼ビル5F
新潟	025-249-5040	新潟市東大通2-3-7 ハイエスト新潟ビル6F
宇都宮	028-632-5077	宇都宮市駅前通り3-1-1 薄井ビル4F
水戸	029-233-6766	水戸市三の丸1-4-9 大洋ビル2F
新宿	03-5273-8522	新宿区歌舞伎町1-2-1 ナインティー新宿ビル9F
八王子	042-644-1533	八王子市横山町9-20 透1ビル3F
千葉	043-222-0922	中央区中央3-2-2 八田ビル4F
横浜	045-320-0633	神奈川区鶴屋町3-35-1 NKテクノビル8F
大宮	048-647-5199	さいたま市大宮区桜木町2-278-2 並木ビル5F
高崎	027-327-7377	高崎市八島町117 宮沢ビル5F
甲府	055-237-4155	甲府市丸の内1-2-9 吉野家ビル6F
静岡	054-255-7722	静岡市葵区両替町2-7-12滝浪ビル6F
名古屋	052-561-0996	中村区名駅2-28-5 ナカムラビル3F
金沢	076-231-3277	金沢市広岡1-2-14 コーワビル6F
京都	075-352-8166	下京区東洞院七条下ル塩小路町520 三ツ林ビル5F
梅田	06-6366-1066	北区太融寺町5-8ダイヤモンドレジャービル9F
姫路	079-222-1899	姫路市立町77 三輪ビル2F
広島	082-263-3422	南区的場町1-7-1 的場ビル3F
福岡	092-716-9888	中央区天神3-16-17-2F

この広告は書籍の広告です

今度はアナタをプロデュース!!

P☆PRO Media Planning

モデル・タレント・歌手 オーディション開催!!

◆モデル部門◆

1. メンズナックルをはじめ、ガールズナックル等ファッション雑誌をかざるモデル候補を募集します。
2. ロンドン最大の知名度を誇るサロン『マクミラン』のサロンとエクステンションが、いよいよ日本上陸!! 顧客には、ブリトニースピアーズ、ニコール・キッドマン、セリーヌ・ディオンなどのセレブがずらり。この度、その『マクミラン』とPプロとの提携が実現。パリコレ・ミラノコレクションなどで活躍の期待ができる人材のモデルオーディションを開催します。

◆歌手・タレント部門◆

1. 9月からブロードバンドテレビ『Gyao』でPプロの所属タレント達によるホストバラエティー番組『ホスバラ』の放送を予定してます
2. 有名プロデューサーによる、楽曲提供及びテレビ番組とのタイアップで貴方をスターにします。

応募資格

16歳(高校1年生)~28歳までの心身ともに健康な男女で、プロ・アマは問いませんが特定のプロダクション等と契約されていない方。

応募方法

下記のメールアドレスからもしくわ、ホームページの専用応募フォームよりご応募下さい。

応募締め切り 10月23日(火)

http://p-pro-ay.com

〒160-0021
東京都新宿区歌舞伎町2-38-1スキャンティックビル
TEL/FAX:03-5155-1796

メールで簡単応募!!
audition@p-pro-ay.com

誰でもカンタン応募
携帯で今すぐエントリー!!

※上記のアドレスまで空メールで送信して下さい。
すぐに応募用URLが届きます。
(ドメイン指定等の受信制限をされている方は、設定を解除しておいて下さい。)

所属モデル一覧